

1146. Zuchtvieh-Auktion Krefeld

Niederrheinhalle

Mittwoch, 9. Oktober 2019

Beginn: 10.00 Uhr



Kontakt am Auktionstag
Telefon 02151 8189971
Telefax 02151 8189972

Rinder-Union West eG
Regionalzentrum Nordrhein

Kleinewefersstraße 160 • 47803 Krefeld
Tel. 02151 81899-14/15 • Fax 02151 81899-66
info@ruweg.de • www.ruweg.de



IHR PLUS AN NÄHE

Wir beraten Sie persönlich und kompetent in allen Versicherungsfragen rund um Ihre Tierhaltung.



Landwirt Hermann Holtkamp
im Gespräch mit R+V-Fachberater Peter Hecker

Sprechen Sie mit uns!

www.agrarkompetenzzentrum.ruv.de

Andreas Güldenber
Gut Clef 8, 40699 Erkrath-Hochdahl
Tel.: 02104-803820
E-Mail: Andreas.Gueldenberg@ruv.de



Genossenschaftliche FinanzGruppe
Volksbanken Raiffeisenbanken



DIE VERSICHERUNG
MIT DEM PLUS.

1146. Zuchtviehauktion



Versteigerungsleitung:

Karl Lörcks, Rees
Rainer Thoenes, Kalkar
oder deren Vertreter

Hans-Wilhelm Derksen, Kleve
Dr. Werner Ziegler

Kommission für die Herdbuch-Anerkennung der Bullen:

Karl Lörcks, Rees
Hans-Wilhelm Derksen, Kleve
Dr. Werner Ziegler
oder deren Vertreter

Veterinäraufsicht:

Dr. Markus O. Groß, Amtstierarzt der Stadt Krefeld
oder dessen Vertreter

Inhaltsverzeichnis

Bullen		1–17
Kühe	freilauend	18–20
Rinder	freilauend	21–72
Rinder		73–92
Rinder	freilauend	93–142
Rinder		143–162
Rinder	freilauend	163–212

Zeiteinteilung

Dienstag, den 8. Oktober 2019

16.00 - 19.30 Uhr Auftrieb der Servicetiere

Mittwoch, den 9. Oktober 2019

6.30 - 8.00 Uhr Auftrieb
8.30 Uhr Herdbuchanerkennung der Bullen
10.00 Uhr Versteigerungsbeginn

Reihenfolge:

Jungrinder – Kälber – Bullen – Kühe – Rinder

Allgemeine Geschäftsbedingungen für Auktionen

Die Allgemeinen Geschäftsbedingungen für Auktionen der Rinder-Union West eG – im Folgenden RUW genannt - gelten für alle Rechtsgeschäfte zwischen der RUW und Unternehmern im Einlieferungsverhältnis (Verkaufskommission) und im Erwerbverhältnis (Ausführungsgeschäft).

A. Einlieferungsbedingungen

1. Rechtsverhältnis

- 1.1. Die RUW ist Veranstalter von Auktionen. Die RUW versteigert die im Auktionskatalog aufgeführten Tiere im eigenen Namen und für Rechnung der Einlieferer (Kommissionsgeschäft im Sinne der §§ 383 ff HGB).
- 1.2. Die RUW legt ihren Rechtsbeziehungen zum Einlieferer diese Einlieferungsbedingungen zu Grunde. Diese Einlieferungsbedingungen gelten als anerkannt für den Einlieferer durch die verbindliche Anmeldung des Tieres zur Versteigerung. Nimmt die RUW die Anmeldung an, fügt sie ihrer Annahmeerklärung den Auktionskatalog bei, in dem die Einlieferungsbedingungen und die Auktionsbedingungen abgedruckt sind.
- 1.3. Freihändiger Verkauf ist am Auktionstag nur mit Genehmigung der Versteigerungsleitung gestattet. Für freihändig getätigte Verkäufe gelten die gleichen Abrechnungsmodalitäten wie für versteigerte Tiere.

2. Gegenstand der Auktion

- 2.1. Der Einlieferer übergibt der RUW zum kommissionsweisen Verkauf Tiere, die Gegenstand der verbindlichen Anmeldung sind.
- 2.2. Die bei der RUW eingelieferten Tiere (Kommissionsgut) bleiben Eigentum des Einlieferers.
- 2.3. Mit der Anmeldung zur Versteigerung verpflichtet sich der Einlieferer, die entstehenden Kosten (z. B. Versicherung, Transport) und Kommissionsgebühren gem. Preis- und Leistungsverzeichnis der RUW zu zahlen. Dem Einlieferer werden die von der RUW festgesetzten Kosten und Gebühren vom Steigpreis abgezogen.

3. Zulassung zur Auktion

- 3.1. Zu den Auktionen werden nur Tiere zugelassen, die aus amtlich als tuberkulosefrei und amtlich als brucellosefrei anerkannten sowie aus leukoseunverdächtigen Beständen von RUW-Mitgliedern stammen. Im Übrigen gelten für die Zulassung die viehseuchenrechtlichen Bestimmungen.
- 3.2. BHV1-Status: Alle zu den Auktionen aufgetriebenen Zuchttiere müssen die Bestimmungen der BHV1-Verordnung erfüllen; dabei gilt, dass BHV1-freie Rinder auch markiert schutzgeimpft sein dürfen – gemäß der o. g. Verordnung in Verbindung mit den aktuellen Leitlinien der Bundesländer für den Schutz von Rinderbeständen vor Infektionen mit BHV1 und für die Sanierung infizierter Rinderbestände (BHV1 Leitlinien). Eine Untersuchung (Probenahme) auf Antikörper gegen das gE Glykoprotein des BHV1 darf bei Zuchttieren nicht älter als 14 Tage sein.
- 3.3. Alle zu den Auktionen aufgetriebenen Tiere sind vom Einlieferer virologisch negativ auf MD/BVD untersucht.
- 3.4. Bullen werden zur Aktion nur zugelassen, wenn sie die RUW-Anforderungen in Leistung und Exterieur erfüllen.
- 3.5. Die RUW kann für die Versteigerung ungeeignet erscheinende oder erkrankte Tiere, die insbesondere bei der Auftriebskontrolle Mängel aufweisen, sowie zu spät aufgetriebene Tiere von der Versteigerung ausschließen, ohne dass der Einlieferer berechtigt ist, Entschädigungsansprüche zu stellen.
- 3.6. Für angemeldete und im Katalog aufgeführte Tiere, die nicht zur Versteigerung aufgetrieben werden, ist vom Einlieferer eine Gebühr lt. Preis- und Leistungsverzeichnis der RUW pro Großtier bzw. pro Jungtier/Zuchtkalb zuzüglich gesetzlicher MwSt. zu zahlen.

4. Katalogangaben und weitere Obliegenheitspflichten des Einlieferers

- 4.1. Für die im Auktionskatalog aufgeführten Angaben über Abstammung etc. ist der Einlieferer verantwortlich. Er hat den Auktionskatalog auf inhaltliche und drucktechnische Richtigkeit zu überprüfen und evtl. Falschangaben sofort der Auktionsleitung mitzuteilen, damit eine Berichtigung vorgenommen werden kann.
- 4.2. Jeder Einlieferer ist verpflichtet, ihm bekannte wertmindernde Mängel und unrichtige oder unvollständige Katalogangaben vor Auktionsbeginn im Versteigerungsbüro der RUW zu melden. Der Einlieferer haftet für Folgen, die sich aus der Nichtbekanntgabe solcher Mängel ergeben. Auch sind alle Behandlungen mit wartezeitpflichtigen Medikamenten vor der Versteigerung zu melden.
- 4.3. Bei laktierenden Tieren ist vom Einlieferer sicherzustellen, dass das letzte Melkintervall vor der Versteigerung (gemäß Tierschutztransportverordnung) die Dauer von 12 Stunden nicht überschreitet. In begründeten Fällen kann bereits im Vorfeld der Versteigerung ein Ausmelken angeordnet werden. Die geltenden gesetzlichen Regelungen in Bezug auf den Tierschutz, insbesondere die Tierschutztransportverordnung, sind zu beachten.
- 4.4. Abgekalbte Tiere sind vom Einlieferer sofort nach dem Verkauf auszumelken.
- 4.5. Der Einlieferer hat bis 1 Stunde nach dem Zuschlag für die persönliche Übergabe des Tieres an den OKäufer zur Verfügung zu stehen, damit etwaige Beanstandungen sofort in beiderseitigem Einvernehmen geregelt werden können.

5. Versicherung

Das Kommissionsgut wird von der RUW für Namen und auf Rechnung des Einlieferers wie folgt versichert:

- Transportversicherung
- Tuberkulose-/Brucellose- und Leukose-Garantieversicherung
- BHV1- Garantieversicherung.
- Garantieversicherung bei Bullen
- Abkalbeversicherung
- Euterschadenversicherung.

Ein Auszug der gültigen Versicherungsbedingungen ist im Auktionskatalog abgedruckt. Jedem Einlieferer werden auf Wunsch die vollständigen Versicherungsbedingungen durch die RUW zur Verfügung gestellt.

6. Transportkosten

Die Kosten des Transports des Kommissionsgutes zum Versteigerungsort trägt der Einlieferer.

7. Verkaufspreis der Tiere

- 7.1. Die Tiere des Einlieferers werden in der Auktion meistbietend angeboten. Näheres regelt hierzu der Teil B dieser Allgemeinen Geschäftsbedingungen über die Durchführung der Auktion.
- 7.2. Ist der Einlieferer mit dem Letztgebot nicht einverstanden, so hat er dies vor dem Zuschlag deutlich anzuzeigen.
- 7.3. Der Einlieferer kann mit der RUW einen Mindestpreis vereinbaren, der während der Auktion mindestens zu erzielen ist und unter dem das Tier nicht verkauft werden darf.
- 7.4. Ist kein Mindestpreis vereinbart, so ist die Versteigerungsleitung berechtigt, die Tiere des Einlieferers zum Höchstgebot zu verkaufen, sofern der gebotene Preis nicht im auffälligen Missverhältnis zum Wert des Tieres steht.
- 7.5. Der Einlieferer oder sein Beauftragter dürfen auf das Tier nicht bieten oder bieten lassen; ebenfalls ist Rückkauf nicht gestattet.

8. Kreditgewährung

Die RUW ist im Rahmen der kaufmännischen Sorgfalt (§ 384 Abs. 1 HGB) berechtigt, Stundung des Kaufpreises zu gewähren; sie hat dann die für sie entstandene Forderung unverzüglich an den Einlieferer abzutreten und steht diesem für die Erfüllung ein.

9. Vollzug der Verkäufe

- 9.1. Die RUW erfüllt die abgeschlossenen Verkäufe selbst im eigenen Namen. Kraft Verfügungsbefugnis ist die RUW in der Lage zur Eigentumsübertragung an den Ersteigerer.
- 9.2. Die RUW hat in allen Fällen, in denen nicht Zug um Zug gegen Leistung bezahlt wird, mit dem Ersteigerer Eigentumsvorbehalt nach ihren Geschäftsbedingungen bis zur vollständigen Bezahlung zu vereinbaren.

10. Abrechnung / Anzeige der Ausführung

- 10.1. Die RUW macht dem Einlieferer unverzüglich Anzeige vom Geschäftsabschluss, tritt die Forderungen an ihn ab oder überweist die eingezogenen Beträge unverzüglich; bei Reklamationen nach deren Klärung.
- 10.2. Der Einlieferer bleibt bis zur vollständigen Zahlung des Kaufpreises durch den Ersteigerer Eigentümer des Kommissionsgutes.

11. Provision

Die RUW erhält für jedes zur Ausführung gekommene Geschäft eine Provision lt. Preis- und Leistungsverzeichnis, das im Auktionsbüro zur Einsicht ausliegt. Die Provision wird vom Netto Steigpreis berechnet. Die RUW kann die Provision auch verlangen, wenn die Ausführung des Geschäfts aus einem in der Person des Einlieferers liegenden Grunde unterblieben ist.

12. Delkredere

Die RUW hat dem Einlieferer für die Erfüllung der Zahlungspflichten des Käufers einzustehen und erhält dafür keine Delkredere-Provision.

13. Ersatzansprüche des Käufers

- 13.1. Macht der Käufer Ansprüche wegen Mängeln geltend, so hat die RUW dies dem Einlieferer anzuzeigen.
- 13.2. Der Einlieferer leistet der RUW in demselben Umfang Gewähr, wie eine Gewährleistungsverpflichtung der RUW gegenüber dem Käufer besteht (vgl. Ziffer B. 5. der Auktionsbedingungen).
- 13.3. Im vom Käufer nachgewiesenen Sachmangelfall hat der Einlieferer die RUW von den begründeten Ansprüchen gegen die RUW freizustellen.

13.4. Ist die RUW zur Rückzahlung des Kaufpreises Zug um Zug gegen Rücknahme des Kommissionsgutes verpflichtet, hat der Einlieferer das Tier zurückzunehmen und den erhaltenen Verkaufspreis zuzüglich angefallener Nebenkosten an die RUW zurückzuzahlen.

14. Dauer des Kommissionsverhältnisses

Das Kommissionsverhältnis beginnt mit Annahme der Anmeldung durch die RUW und endet mit der Abrechnung durch die RUW bzw. im Falle der Geltendmachung von Mängelansprüchen seitens des Käufers bis zur Abwicklung des Sachmangelfalls.

15. Rücknahmepflicht des Einlieferers

Kommt der Einlieferer seiner Pflicht zur Rücknahme des Kommissionsgutes nicht nach, so ist die RUW berechtigt, den Rücktransport des Kommissionsgutes zu einem vom Einlieferer zu benennenden Stall oder ersatzweise einem anderen Aufstallungsort im Namen und auf Rechnung des Einlieferers durchzuführen. Die Kosten für die Ersatzvornahme trägt der Einlieferer.

B. Durchführung der Auktion

1. Allgemeines

- 1.1. Die RUW ist Veranstalter der Auktion und verkauft die im Auktionskatalog aufgeführten Tiere im eigenen Namen und für Rechnung der Einlieferer (Kommissionsgeschäft im Sinne der §§ 383ff HGB).
- 1.2. Freihändiger Verkauf ist am Auktionstag nur mit Genehmigung der Versteigerungsleitung gestattet. Für freihändig getätigte Verkäufe gelten die gleichen Abrechnungsmodalitäten wie für versteigerte Tiere.
- 1.3. Die RUW legt ihren Rechtsbeziehungen zum Käufer diese Auktionsbedingungen zugrunde, die am Auktionstag im Auktionsbüro deutlich sichtbar öffentlich aushängen.

2. Versteigerung/Kaufzettel

- 2.1. Vor Beginn bekannte Änderungen in der Ausbietungsfolge teilt der Auktionator vor Auktionsbeginn dem Saalpublikum mit.
- 2.2. Aktuelle gesundheitliche Beeinträchtigungen und wesentliche Änderungen der Katalogangaben werden durch den Auktionator am Auktionstag vor Versteigerung der einzelnen Katalognummern bekannt gegeben. Mit Bekanntgabe erlischt die Haftung gemäß B.7. für die angesagten Mängel.
- 2.3. Die Tiere werden meistbietend angeboten. Das Ausbieten der Tiere erfolgt in Euro. Das Einstiegsgebot setzt die RUW für jedes Tier vor Beginn der jeweiligen Versteigerung durch die Versteigerungsleitung fest. Das Mindestübergebot wird durch den Auktionator auf dem Auktionsplatz geregelt.
- 2.4. Falls Zweifel über die Gültigkeit des Zuschlags, die sofort geltend zu machen sind, entstehen, kann der Zuschlag aufgehoben und die Versteigerung nach Entscheidung der RUW wieder aufgenommen und fortgesetzt werden. Dies ist auch dann zulässig, wenn der Kaufzettel bereits unterzeichnet ist. Falls der Käufer den Kaufzettel nicht unterschreibt, kann das Tier nach Ermessen des Beauftragten der RUW nochmals versteigert werden. Der erste Käufer haftet der RUW für den etwaigen Mindererlös.
- 2.5. Erhält ein Käufer den Zuschlag, so ist mit dem Zuschlag das Vertragsverhältnis zwischen Käufer und RUW nach Maßgabe dieser Geschäftsbedingungen zustande gekommen. Der Käufer ist verpflichtet, einen Kaufzettel zu unterschreiben, auf dem der Käufer, der Kaufgegenstand mit Katalognummer und die Höhe des Steigpreises bezeichnet sind.

3. Abrechnung/Aufrechnung

- 3.1. RUW erhebt vom Käufer den Steigpreis sowie die im Preis- und Leistungsverzeichnis festgelegte Provision, anteilige Versicherungsprämie und ggf. Gebühren zzgl. MwSt. (Rechnungsbetrag). Das Preis-Leistungsverzeichnis liegt im Auktionsbüro zur Einsicht aus.
Das ersteigerte Tier wird von RUW für Namen und auf Rechnung des Käufers wie unter A.5. dargestellt versichert.
Ein Auszug der gültigen Versicherungsbedingungen ist im Auktionskatalog abgedruckt. Jedem Käufer werden auf Wunsch die vollständigen Versicherungsbedingungen durch die RUW zur Verfügung gestellt. Die anteilige Versicherungsprämie ist vom Käufer zu tragen.
- 3.2. Mit Abschluss des Kaufvertrages ist der Rechnungsbetrag fällig. Er ist grundsätzlich in bar oder durch Scheck bei der im Auktionsbüro eingerichteten Kasse zu zahlen oder durch Zahlung per Überweisung oder SEPA-Lastschrift zu entrichten.
- 3.3. Kosten und Zinsen, die durch Zahlungsort und Zahlungsweg entstehen, trägt der Käufer. Schecks oder sonstige bargeldlose Zahlungsmittel gelten erst als Zahlung, wenn sie endgültig dem Konto der RUW gutgeschrieben sind.
- 3.4. Im Falle einer im SEPA-Lastschriftverfahren erteilten Einzugsermächtigung benachrichtigt die RUW den Käufer bei einmaliger SEPA-Lastschrift und bei jeder SEPA-Dauerlastschrift mit wechselnden Beträgen spätestens einen Werktag vor dem Lastschritteinzug über diesen.

- 3.5. Gegen Vorlage des Kaufzettels erhält der Käufer eine Rechnung, in der die einzelnen Abrechnungspositionen aufgeschlüsselt sowie bei Zahlung per Lastschrift der Zeitpunkt des Lastschrifteinzugs angekündigt wird. Mit der Rechnung werden dem Käufer die Zuchtbescheinigung (nur bei Zuchtrindern), die entsprechende Gesundheitsbescheinigung, der Rinderpass und der Abtriebsschein ausgehändigt.
- 3.6. Ansprüche wegen Mängeln an den Tieren oder aus sonstigen Gründen rechtfertigen nicht die Einbehaltung des Kaufpreises bzw. der sonstigen Gebühren.
- 3.7. Eine Stundung des Kaufpreises kann nur mit Genehmigung der RUW erfolgen. In diesem Fall werden je Monat 1% des Kaufpreises als Gebühr erhoben. Bei verzögerter Zahlung werden für jeden angefangenen Monat 1% vom Steigpreis in Rechnung gestellt.
- 3.8. Die Aufrechnung mit Gegenforderungen ist ausgeschlossen; es sei denn, diese sind unbestritten oder rechtskräftig festgestellt.
- 3.9. Das Eigentum geht erst nach vollständiger Bezahlung des Rechnungsbetrages auf den Käufer über; bei Bezahlung durch Scheck/Lastschrift nach dessen/deren Einlösung.

4. Übergabe/Abnahme und Gefahrübergang

- 4.1. Der Käufer ist verpflichtet, nach Unterzeichnung des Kaufzettels das Tier unverzüglich zu übernehmen. Der Abtrieb ist nur unter Vorlage des bestätigten Abtriebscheines gestattet. Für den unverzüglichen Abtrieb bis spätestens 1 Stunde nach Auktionsende hat der Käufer Sorge zu tragen.
- 4.2. Mit dem Zuschlag, der auch die Besitzübergabe ersetzt, geht die Gefahr, das Eigentumsrecht an dem verkauften Tier aber erst mit erfolgter restloser Bezahlung auf den Käufer über; auch wenn das Tier zunächst noch im Gewahrsam der RUW bleibt.
- 4.3. Eine Haftung seitens der RUW besteht für jegliche Art von Schäden an dem eingestellten Tier nur bei Vorsatz und grober Fahrlässigkeit. Gleiches gilt für Schäden, die von dem eingestellten Tier verursacht werden mit Ausnahme von Personenschäden, bei denen eine Haftung auch für einfache Fahrlässigkeit besteht.
- 4.4. Der Käufer hat bei Reklamationen die RUW in Textform zu unterrichten, die sich ihrerseits mit dem Einlieferer in Verbindung setzt.

5. Beschaffenheitsvereinbarung

Die zum Verkauf gestellten Tiere werden wie besichtigt verkauft und weisen im Zeitpunkt der Übergabe folgende Beschaffenheitsmerkmale auf, die zugleich den Gegenstand des Kaufvertrages bilden.

Sonstige Beschaffenheitsmerkmale jeglicher Art werden nicht vereinbart und sind deshalb nicht Gegenstand des Kaufvertrages.

5.1. Beschaffenheitsmerkmale laut Katalog

Die Katalogerstellung erfolgt nach Angaben des Einlieferers. Die im Katalog angegebenen Abstammungen sind mit Abstammungsnachweisen belegt, die dem Käufer ausgehändigt werden.

Die im Auktionskatalog erfolgte bildliche Darstellung der Tiere sowie der hierzu ergangene Kurzkomentar stellen demgegenüber keine Beschaffenheitsmerkmale dar, sondern beruhen auf Mitteilungen der Einlieferer und subjektiv geprägten Eindrücken bei Drucklegung des Auktionskatalogs. Eine Zusage hinsichtlich besonderer Fähigkeiten des besprochenen Tieres ist hiermit nicht verbunden.

Die Katalogangaben gelten grundsätzlich als vereinbarte Beschaffenheitsmerkmale. Bei der Versteigerung von Nutztieren gelten ausschließlich die Angaben im Hinblick auf Rasse, Gewicht, Einhaltung seuchenrechtlicher Bestimmungen sowie fehlende Trächtigkeit als vereinbart.

Sofern bei Nutztieren die Gewichtsermittlung Gegenstand des Kaufvertrages ist, so gilt das von der RUW ermittelte Gewicht mit einer Toleranz von -5% bis +5%.

5.2. Weitere Beschaffenheitsmerkmale

a. Angaben zu Decken und Befruchten bei männlichen Zuchtieren

Zuchtbullen sind deck- und befruchtungsfähig. Unter „einwandfreiem Decken“ ist zu verstehen, dass der Bulle bei ordnungsgemäßer Haltung und Fütterung im Bestand des Käufers paarungsbereite Rinder regelmäßig deckt, d.h. ohne Hemmungen innerhalb von 15 Minuten aufspringt und den Nachstoß ohne Hilfe ausführt. Befruchtungsfähigkeit ist gegeben, wenn bei einem Deckeinsatz des Bullen innerhalb von 6 Wochen von mindestens 10 einmalig gedeckten, gut rindernden geschlechtsgesunden Tieren in Herden mit ungestörter Fruchtbarkeit mehr als 50% tragend werden.

b. Angaben zur Trächtigkeit

Ein Tier (Kuh/Rind) gilt als tragend, wenn zwischen dem letzten Belegdatum und dem Gefahrenübergang ein Zeitraum von mindestens 12 Wochen verstrichen ist.

Eine Trächtigkeit gilt als normal, wenn zwischen der letzten Belegung und der Kalbung ein Zeitraum von 295 Tagen nicht überschritten wird. Zur Ermittlung des Belegdatums bzw. Zeitraumes wird auf die Angaben im Auktionskatalog zurückgegriffen.

c. Angaben zu Eutergesundheit und Beschaffenheit der Geburtswege

Für die Eutergesundheit bei Zuchtrindern aus Milchrassen gilt folgendes:

Mehr als 7 Monate tragende sowie abgekalbte Tiere sind bei Gefahrenübergang frei von verödeten Eutervierteln, Zitzenverschlüssen, Euterfisteln bzw. mit einer Zitze verwachsenen Beizitzen mit Ausführungsgang.

Abgekalbt zum Verkauf kommende Tiere haben einen normal erfolgten Geburtsverlauf und weisen keine krankhaften Veränderungen der Geburtswege (z.B. Gebärmutterentzündung, Nachgeburtsverhaltung) auf.

d. **Angaben zu Milchfluss**

Abgekalbte Zuchtfärsen weisen einen normalen Milchfluss auf. Die betreffenden Tiere erreichen 10 Tage nach Einstallung im Käuferstall bei sachgerechter Melkausrüstung und sachkundigem Personal einen nicht signifikant schlechteren Milchfluss als vergleichbare Stallgefährten. Dieser wird bei Feststellung entsprechend der Bestimmungen der ADR mit einem durchschnittlichen Minutengemelk (DMG) von 1,8 kg/Min. angenommen.

e. **Angaben zu Zuchttauglichkeit**

Zur Zucht verkaufte Kälber und Jungrinder sind frei von anatomischen Missbildungen der Geschlechtsorgane, die eine Zuchtbenutzung ausschließen.

f. **Verdeckte Erbfehler**

Bei Zuchttieren sind angeborene Erbfehler wie z.B. Nabelbrüche nicht durch chirurgische Eingriffe beseitigt worden.

g. **Veterinärstatus**

Alle zur Auktion aufgetriebenen Tiere entstammen aus Betrieben, die der ständigen amtstierärztlichen Überwachung unterliegen. Die Einhaltung der unter A.3. beschriebenen veterinärrechtlichen Vorschriften wird zugesichert.

5.3. Die RUW haftet nicht für Schäden durch Infektionskrankheiten oder Folgeschäden solcher Infektionskrankheiten, die aus einem Stall in den nächsten Stall oder vom Verkaufsplatz auf andere Tiere übertragen werden. Insofern wird ein genereller Haftungsausschluss vereinbart; es sei denn, die RUW hat grob fahrlässig oder vorsätzlich den Befall ihres Stalles oder ihres Tieres mit einer Infektionskrankheit verschwiegen.

6. Mängelrügen

6.1. Der Käufer ist verpflichtet, die Tiere unverzüglich nach Übernahme oder Ablieferung zu untersuchen und, wenn sich eine offensichtliche Abweichung von der vereinbarten Beschaffenheit ergibt, die RUW in Textform unverzüglich, spätestens innerhalb von 2 Tagen, Anzeige zu machen. Unterlässt er die Anzeige, so, gelten die Tiere als genehmigt trotz Abweichungen von der vereinbarten Beschaffenheit.

6.2. Sichtbare Transportschäden an Tieren sind auf dem Lieferschein vom Unternehmer zu vermerken und dem Transporteur zur Rückmeldung bei der RUW mitzugeben. Ansonsten gelten die Tiere als gesund und ordnungsgemäß abgeliefert.

7. Sachmängelhaftung

7.1. Haftung für Katalogangaben und Abstammung

Weist der Käufer mittels anerkannter gentechnologischer Methoden nach, dass die Abstammung eines Zuchtieres bzw. der Leibesfrucht nicht den Angaben auf der Zuchtbescheinigung entspricht, so hat er Anspruch auf Wandlung bzw. Minderung.

Bei Zuchttieren wird der Kauf gewandelt. Dem Käufer werden zusätzlich die Kosten der gentechnologischen Untersuchung sowie ein Futtergeld gemäß Preis- und Leistungsverzeichnis zwischen Empfang des Tieres und seiner Rückgabe erstattet. Die Anzeigefrist beträgt 3 Monate nach Gefahrenübergang.

Bei der Leibesfrucht hat der Käufer Anspruch auf Erstattung der Untersuchungskosten sowie eine angemessene Minderung hinsichtlich des Kaufpreises; und zwar bei einem Kuhkalb um 20% und bei einem Bullenkalb um 10%. Die Anzeigefrist beträgt 20 Monate nach Gefahrenübergang des Elterntieres.

7.2. Decken und Befruchten bei männlichen Zuchttieren

Die Anzeigefrist beträgt bei Nichtdecken 6 Wochen und bei Nichtbefruchten 4 Monate nach Gefahrenübergang. Sowohl Deck- als auch Befruchtungsfähigkeit müssen durch ein amtstierärztliches Attest oder fachtierärztliches Gutachten nachgewiesen werden.

Eine Entschädigung erfolgt ausschließlich nach den geltenden Versicherungsbestimmungen.

7.3. Trächtigkeit

Eine fehlende Trächtigkeit hat der Käufer zum Erhalt seiner Rechte innerhalb einer Frist von 6 Wochen ab Gefahrenübergang anzuzeigen. Eine verlängerte Trächtigkeit ist innerhalb von 10 Tagen nach dem 295. Trächtigkeitstag mittels tierärztlichen Attestes nachzuweisen.

Bei einer behaupteten Nichtträchtigkeit ist durch den Tierarzt zu bestätigen, dass eine Verkalbung auszuschließen ist.

Der Käufer ist auf Anordnung der RUW berechtigt, das Tier der Schlachtung zuzuführen und hat Anspruch auf den Differenzbetrag zwischen dem Käuferendpreis und dem Schlachtwert zuzüglich eines Futtergeldes gemäß Preis- und Leistungsverzeichnis vom Tag des Gefahrenüberganges an bis zum Tag der Schlachtung.

Bei verlängerter Tragezeit über den 295. Tag hinaus ab letztem angegebenen Belegdatum hat der Käufer Anspruch auf ein Futtergeld gemäß Preis- und Leistungsverzeichnis ab dem 295. Trächtigkeitstag.

7.4. Eutergesundheit und Gesundheit der Geburtswege, Melkbarkeit

Eutermängel sind mittels tierärztlichen Attestes der RUW anzuzeigen. Die Anzeigefristen betragen bei abgekalbten Rindern 3 Tage nach Gefahrübergang und bei tragenden Rindern 10 Tage nach dem Abkalben. Die Abkalbung muss innerhalb von 60 Tagen nach dem Gefahrenübergang erfolgt sein.

Reklamationen hinsichtlich der Gesundheit der Geburtswege hat der Käufer innerhalb von 10 Tagen nach dem Ankauf geltend zu machen. Bei Mängeln hinsichtlich der Gesundheit der Geburtswege hat die RUW die tierärztlich nachgewiesenen Behandlungskosten zu tragen.

7.5. Milchfluss

Weist der Käufer in einer schriftlichen Bescheinigung seiner Milchkontrollorganisation nach, dass der Milchfluss bei einer nach den Regeln der ADR durchgeführten Melkbarkeitsprüfung das durchschnittliche Minutengemelk (DMG) bei einem als abgekalbt gekauften Tier den Wert von 1,8 kg/Min. unterschreitet, so hat er Anspruch auf Minderung des Kaufpreises.

- Bei einem DMG von unter 1,8-1,5 kg/Min. um 15 %

- Bei einem DMG von unter 1,5-1,2 kg/Min. um 30 %

- Bei einem DMG unter 1,2 kg/Min. besteht Anspruch auf Wandlung oder höhere Minderung.

Die Anzeigefrist beträgt 10 Tage ab Gefahrenübergang. Die Schadensregulierung ist auf Verkäufe innerhalb Deutschlands beschränkt.

7.6. Zuchttauglichkeit

Kann der Käufer zweifelsfrei mittels tierärztlichen Attests nachweisen, dass das Tier seit der Geburt zuchttauglich ist (z. B. Zwitter, Zwicke oder Freemartin), hat die RUW den Gesamtkaufpreis zurückzuzahlen. Das Tier verbleibt beim Käufer als Entschädigung für die ihm entstandenen Aufzucht- und Untersuchungskosten. Die Reklamation wegen Zuchtuntauglichkeit hat spätestens bei einem Alter von 24 Monaten des betroffenen Tieres zu erfolgen.

7.7. Verdeckte Erbfehler

Weist der Käufer mittels tierärztlichem Attest nach, dass ein Erbfehler operativ verdeckt wurde, so hat er Anspruch auf Wandlung. Die Anzeigefrist beträgt 7 Tage ab Gefahrenübergang.

7.8. Veterinärstatus

Sofern Tiere innerhalb der nachfolgend genannten Fristen an Tuberkulose, Brucellose oder Leukose erkranken oder der Befund einer amtlichen Untersuchung (Tuberkulinprobe bzw. Blutuntersuchung) positiv ausfällt und die betroffenen Tiere auf amtstierärztliche Weisung ausgemerzt werden, erfolgt eine Entschädigung gemäß der gültigen Versicherungsbestimmungen. Die Garantiefristen betragen für Tuberkulose und Brucellose 1 Monat und für Leukose 3 Monate.

Alle zu den Auktionen aufgetriebenen Tiere müssen die Bestimmungen der BHV1-Verordnung erfüllen, dabei gilt, dass BHV1-freie Rinder auch markerschutzgeimpft sein dürfen. Resultiert aus einer Untersuchung im Käuferstall innerhalb von 14 Tagen nach Gefahrenübergang ein positives Ergebnis, erfolgt eine Entschädigung gemäß den aktuellen Versicherungsbedingungen.

7.9. Nutztiere

Abweichungen im Gewicht von Nutztieren über die vereinbarte Beschaffenheit hinaus müssen vor Gefahrenübergang angezeigt werden. Der Käufer hat Anspruch auf eine Ausgleichszahlung für die über 5% hinausgehende Gewichtsabweichung multipliziert mit dem jeweiligen Preis pro kg.

Für Nutztiere zur Mast sichert die RUW zum Zeitpunkt des Gefahrenübergangs Nichtträchtigkeit zu. Sollten weibliche Tier trächtig gewesen sein, ist dies sofort nach Bekanntwerden durch tierärztliches Attest nachzuweisen. Der Käufer hat Anspruch auf Kaufwandel zzgl. eines Futtergeldes gemäß Preis- und Leistungsverzeichnis der RUW.

7.10. Jegliche weitere Haftung wird ausgeschlossen; es sei denn die Haftung beruht auf schuldhafter Verletzung von Leben, Körper, Gesundheit; Mängeln, dessen Vorhandensein die RUW arglistig verschwiegen oder deren Abwesenheit die RUW garantiert hat; grober Fahrlässigkeit des Inhabers bzw. der gesetzlichen Vertreter oder Erfüllungsgehilfen der RUW oder vorsätzlicher Verhaltensweise.

8. Verjährung

Die Gewährleistungsrechte des Käufers verjähren – ausgenommen in den Fällen des § 309 Nr. 7 lit. a und b BGB - innerhalb von 12 Monaten nach Übergabe. Für Verbraucher gilt diese Frist nur beim Verkauf einer gebrauchten, beweglichen Sache; beim Verkauf einer neuen beweglichen Sache verjähren Gewährleistungsrechte innerhalb von 2 Jahren. Soweit eine längere Gewährungsfrist vereinbart ist, beträgt die Verjährungsfrist 6 Monate nach Ende der Gewährfrist.

9. Salvatorische Klausel

Sollte eine oder mehrere der vorstehenden Bestimmungen ganz oder teilweise unwirksam sein oder werden, so wird hierdurch die Wirksamkeit der übrigen Bestimmungen nicht berührt. Unwirksame Bestimmungen sind durch Regelungen zu ersetzen, durch die der von den Parteien erstrebte wirtschaftliche Erfolg in rechtlich wirksamer und durchführbarer Weise erreicht werden kann.

10. Rechtsanwendung/Gerichtsstand

10.1. Die Geschäftsräume der RUW sind für beide Teile Erfüllungsort.

10.2. Die Parteien vereinbaren als Gerichtsstand den Geschäftssitz der RUW.

10.3. Für alle Rechtsstreitigkeiten zwischen der RUW und dem Käufer gilt das Recht der Bundesrepublik Deutschland.

Versicherungsbestimmungen

1 a. Allgemeine Bestimmungen

Grundlegend für die Versicherung der Auktionstiere sind die zwischen der RUW als Auktionsträger und der Vereinigten Tierversicherung, nachfolgend kurz VTV genannt, getroffenen Vereinbarungen. Die RUW hat für Namen und Rechnung der Beschicker und Käufer, die unter Ziffer 2 bis 6 genannten Versicherungen abgeschlossen. Rechtsbeziehungen bestehen nur zwischen der VTV und dem Käufer bzw. Beschicker. Die Erhebung der Versicherungsgebühren erfolgt über die RUW. Die Versicherung kann nur für ein Risiko in Anspruch genommen werden (z. B. Totalschaden oder Euterschaden).

1 b. Versicherungswert

Als Versicherungswert gilt der Steigpreis zuzüglich der jeweils gültigen Mehrwertsteuer von zurzeit 7% bis zu einem Höchstbetrag von 4.000 € (Bullen: 5.000 €). Übersteigt der Zuschlagspreis plus der Mehrwertsteuer der Kaufrechnung diese Summe, kann im Auktionsbüro vom Käufer bzw. Beschicker eine Nachversicherung abgeschlossen werden (vergl. Ziffer 1 c.).

Bei Tieren, die vor dem Verkauf einen Schaden erleiden, gilt der Durchschnittspreis der Kategorie, in der sie verkauft worden wären.

Seitens der VTV werden in keinem Falle Fracht- oder sonstige Nebenkosten (z. B. Behandlungskosten, Folgeschäden) erstattet.

Verwertungserlöse (s. auch Ziffer 1 d. „Verhalten in Schadensfällen“) werden voll auf die Entschädigung angerechnet (außer bei Euterschäden).

1c. Höherversicherungen

Der VTV bietet im Versteigerungsbüro die Möglichkeit, durch den Abschluss einer Nachversicherung

- den Entschädigungssatz in der Abkalbeversicherung von 80 % auf 100 % erhöhen zu lassen
- bei Tieren mit höherem Versicherungswert (Zuschlagspreis + Mehrwertsteuer) als 4.000 € (Bullen: 5.000 €) den durch die obligatorische Versicherung nicht gedeckten Teil des Verkaufspreises mit-versichern zu lassen;
- eine kurzfristige Lebensversicherung abzuschließen.

1 d. Verhalten in Schadensfällen

Bei Erkrankungen bzw. in Schadensfällen hat der Tierhalter **umgehend**:

- einen Tierarzt hinzuzuziehen;
- der VTV unter Angabe der Auktion und der Katalognummer Meldung zu erstatten:

Vereinigte Tierversicherung Gesellschaft a.G., Raiffeisenplatz 1, 65189 Wiesbaden, Telefon: 0611/5336147, Fax: 0611/533776147

Alle erforderlichen/angeforderten Atteste/Unterlagen sind der VTV schnellstmöglich zuzusenden. Im Übrigen sind die Weisungen der VTV zu befolgen.

Jede Tötung versicherter Tiere bedarf der Zustimmung der VTV, es sei denn, dass deren Zustimmung wegen drohenden Verendens auch telefonisch oder telegrafisch nicht mehr eingeholt werden kann oder die sofortige Tötung veterinärpolizeilich angeordnet worden ist.

Mit der Anerkennung des Versicherungsfalls erwirbt die VTV das alleinige Verfügungsrecht über das Schadenstier (Ausnahme: Euterschaden), jedoch erfolgt die Verwertung grundsätzlich im Namen und für Rechnung des jeweiligen Tierhalters. Soweit die VTV keine andere Verfügung trifft, ist der jeweilige Tierhalter verpflichtet, für die bestmögliche Verwertung zu sorgen und den erzielten Verkaufserlös nachzuweisen. Außerdem ist ein amtlicher Tötungsnachweis mit Angabe der Ohrmarkennummer einzusenden. Bei schuldhafter Verletzung der vorstehenden Bestimmungen ist die VTV von der Verpflichtung zur Entschädigungsleistung frei.

2. Transportversicherung

Die Versicherung bezieht sich auf Tod oder Nottötung in Folge Krankheit oder Unfalls, einschließlich Feuer und Blitzschlag, wenn der Schaden im ursächlichen Zusammenhang mit dem Transport oder mit dem Aufenthalt am Versteigerungsort steht; ferner auf Diebstahl, Raub und Abschlachten in diebischer Absicht während der Versicherungsdauer. Die Leibesfrucht tragender Tiere ist nicht Gegenstand des Versicherungsschutzes.

Der Versicherungsschutz für das einzelne Tier beginnt mit dem Verlassen des Heimatstalles zum Zwecke des Transportes zur Auktion; er endet für verkaufte Tiere mit dem Ablauf des dritten Tages nach dem Eintreffen beim Käufer und für nicht verkaufte Tiere mit der Rückkehr in den Stall des Besitzers oder - bei Verwertung am Auktionsplatz - mit der Übergabe an den Verwerter.

Die Entschädigung beträgt 100 % des Versicherungswertes. Verwertungserlöse werden voll auf die Entschädigung angerechnet.

3. Tuberkulose-/Brucellose- und Leukose-Garantieversicherung

Die Versicherung bezieht sich auf den Schaden, der dadurch entsteht, dass amtlich als tuberkulose- und brucellosefrei sowie als leukose-unverdächtig anerkannte verkaufte Tiere, die in amtlich tuberkulose-

und brucellosefrei sowie als leukose-unverdächtig anerkannte Bestände eingestellt werden innerhalb der nachstehend genannten Fristen an Tuberkulose, Brucellose oder Leukose erkrankten oder der Befund einer amtlich anerkannten Untersuchung (Tuberkulinprobe bzw. Blutuntersuchung) positiv ausfällt und die betroffenen Tiere deshalb auf amtstierärztliche Weisung ausgemerzt werden.

Die Garantiefristen betragen für Tuberkulose und Brucellose 1 Monat und für Leukose 3 Monate, gerechnet ab dem Auktionstermin.

Fällt der Befund innerhalb dieser Fristen zweifelhaft aus, ist eine Nachuntersuchung zu veranlassen, die innerhalb von 6 Wochen nach der Feststellung des zweifelhaften Befundes erfolgen soll. Ergibt die Nachuntersuchung keinen negativen Befund, wird im Rahmen dieser Versicherung Entschädigung geleistet, wenn die Ausmerzung der betroffenen Tiere amtstierärztlich verlangt wird.

Die Entschädigung beträgt 100 % des Versicherungswertes. Verwertungserlöse werden voll auf die Entschädigung angerechnet.

4. Garantiversicherung bei Bullen

Die Versicherung bezieht sich auf den Schaden, der dadurch entsteht, dass verkaufte, verbandsanerkannte Bullen wegen erwiesener Deck- und/oder Befruchtungsunfähigkeit gemäß den Garantiebestimmungen (Ziffer 6 der Auktionsbestimmungen) beanstandet werden.

Die Entschädigung beträgt für den Käufer 100 % des Versicherungswertes. Verwertungserlöse werden voll auf die Entschädigung angerechnet.

5. Abkalbeversicherung

Die Versicherung bezieht sich auf Tod oder Nottötung in Folge des Abkalbens von Kühen und Rindern, die in tragendem Zustand verkauft wurden. Unter Abkalbeschäden sind nur solche Verluste zu verstehen, deren Ursachen im Geburtsvorgang liegen, nicht dagegen Schäden, die auf die Trächtigkeit im Allgemeinen zurückzuführen sind oder nur in einem zeitlichen Zusammenhang mit dem Abkalben stehen. Die Versicherung bezieht sich nicht auf die Leibesfrucht.

Der Versicherungsschutz beginnt mit Verlassen des Heimatstalles; er endet für verkaufte Tiere mit dem Ablauf des 10. Tages nach dem Abkalben und für nicht verkaufte Tiere mit der Rückkehr in den Stall des Besitzers. Er umfasst in der Regel Tiere, die zum Zeitpunkt des Verkaufs mindestens 7 Monate tragend sind. Auf Anfrage können Abkalbeschäden bereits ab dem 4. Trächtigsmonat versichert werden.

Die Entschädigung beträgt 80 % des Versicherungswertes. Verwertungserlöse werden voll auf die Entschädigung angerechnet.

6. Euterschadenversicherung

Für weibliche Tiere, die 7 Monate und länger tragend sind und mit klinisch gesundem Euter zum Verkauf kommen, wird für die nach dem Abkalben auftretenden Euterschäden mit Dauerfolgen wie folgt Entschädigung geleistet.

Versicherungswert (Steigpreis + MwSt.)	Ausfall eines Euterviertels	Ausfall von mehr als einem Euterviertel
	20 %	35 %

Die erweiterte Haftung erlischt 10 Tage nach dem Abkalben.

Der Euterschaden muss durch tierärztliches Attest einwandfrei nachgewiesen werden mit dem ausdrücklichen Vermerk, dass im Käuferstall keine akute Entzündung des zu beanstandenden Euters vorausgegangen ist.

Der RUW oder dem VTV muß die Möglichkeit der Nachprüfung des Euterschadens gegeben werden.

Weitergehende Ansprüche sind nicht Gegenstand des Versicherungsschutzes.

7. BHV₁-Garantiversicherung

Alle zu den Auktionen/Veranstaltungen aufgetriebenen Tiere müssen die Bestimmungen der BHV1-Verordnung erfüllen, dabei gilt, dass BHV1 freie Rinder auch markiert schutzgeimpft sein dürfen - gemäß der o.g. Verordnung in Verbindung mit den aktuellen Leitlinien der Länder für den Schutz von Rinderbeständen vor Infektionen mit BHV1 und für die Sanierung infizierter Rinderbestände (BHV1 Leitlinien). Die letzte Untersuchung (Probenahme) auf Antikörper gegen das gE-Glykoprotein des BHV1 darf nachweislich nicht älter als 14 Tage sein. BHV-1-feldvirusfreie Kälber können noch auf maternale Impfantikörper reagieren. Im Schadensfall ist ein entsprechender Nachweis zu führen. Während des Antransportes zur Auktion, auf der Auktion, während des Transportes in den Käuferstall und bis 14 Tage nach dem Ankauf dürfen die Tiere nur mit solchen Tieren zusammengebracht werden, die die oben angegebenen Bedingungen erfüllen. Der Versicherungsfall tritt ein, wenn aus der serologischen Untersuchung im Käuferstall innerhalb von 14 Tagen nach dem Ankauf ein positives Ergebnis resultiert. Die Blutuntersuchung ist mittels ELISA-Test zu führen. Untersuchungskosten und Folgeschäden fallen nicht unter diese Versicherung. Als Versicherungswert gilt der Kaufpreis (Zuschlag + MwSt.) bis zu einem Höchstbetrag von 4.000 € (bei Bullen bis zu einem Höchstbetrag von 5.000 €). Die Entschädigung beträgt 100% des Versicherungswertes. Verwertungserlöse werden auf die Entschädigung angerechnet.

Zufahrt

zum Regionalzentrum Nordrhein
und zur Auktionshalle
der Rinder-Union West eG



Bei Zielanfahrt Kleinewefersstraße 160 über Navigationssysteme:
Auf der A 57 von Süden kommend entgegen den Hinweisen der
Navigationssoftware immer bis Abfahrt Krefeld-Gartenstadt fahren.

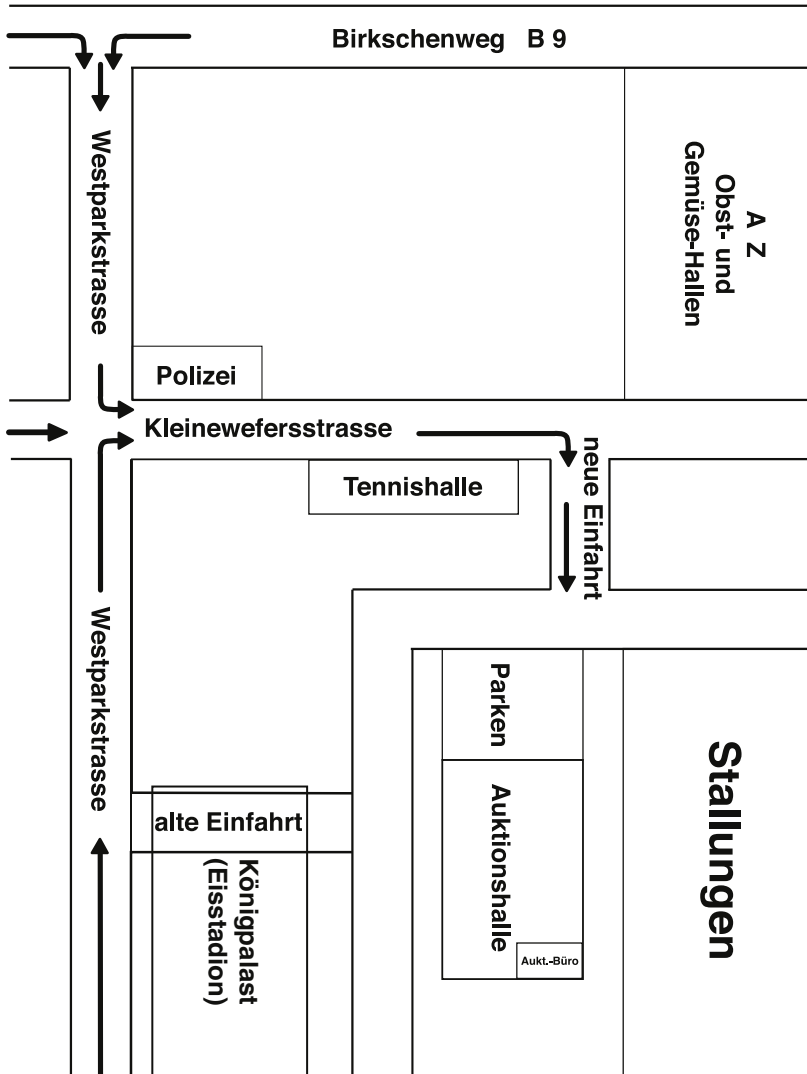

Veranstaltungstermine 2019/2020



18.10.2019	German Masters Sale, Fließem
24.10.2019	RUW-Schau ⁺ , Hamm
02.-04.12.2019	Green Live, Kalkar
09.-10.01.2020	15. RUW-Jungzüchertag, Hamm
10.01.2020	29. HIGHLIGHTsale, Hamm



Rinder-Union West eG

Schiffahrter Damm 235a • 48147 Münster • Tel.: 0251 9288-225/-226/-246

Fax: 0251 9288-290 • E-Mail: info@ruweg.de • www.ruweg.de



DIE POWER APP

**FÜR JEDE KUH
DEN PASSENDEN
BULLEN**

BASISVERSION



BAP BASIC

- + Anpaarungsplan per E-Mail
- + Anpaarung basiert auf MLP-Daten und Zuchtwerten
- + Berücksichtigung von herdenübergreifenden Zuchtzielen
- + deutlicher Fortschritt gegenüber väterbezogener Anpaarungsempfehlung

VOLLVERSION



BAP PRO

- + individuelle Anpaarungsberatung mit unseren Mitarbeitern vor Ort
- + phänotypische Einzeltierbegutachtung
- + Beratung bei der Bullenauswahl
- + Erstellung eines individuellen Anpaarungsplans
- + erhöht genetische Veranlagung der Herde

Katalognummer	RZM	RZE	RZS	RZN	RZR	RZG	KVd	RZD
2	148	117	121	122	113	157	+	∅
3	128	123	113	129	115	144	++	∅
11	131	120	99	121	117	141	++	∅
13	126	129	121	126	112	143	∅	-
15	129	117	117	137	142	153	++	∅
16	134	120	123	125	113	148	++	-
17	117	120	130	130	116	138	∅	∅

Die Klasseneinteilung bei Kalbeverlauf (KVd) ist: ++ (≥ 111), + (104-110), ∅ (97-103), - (90-96), -- (≤ 89)

Die Klasseneinteilung bei Melkbarkeit (RZD) ist: ++ (≥ 114), + (105-113), ∅ (96-104), - (87-95), -- (≤ 86)

Bullen

1 PH Kalli DE 05 405 07216 (SBT) ET

geb. 14.08.2018

Kerrigan 508018	RDF	Kingboy 507371 pp* RDF	PI	+566	+0,17	+39	+0,15	+34	RZG 129
ZW	+964 +0,15 +54	+1179 -0,12 +34 -0,10 +29 131	RZM 126	RZE 114	RZS 104	RZN 116	RZR 101		
RZM 132	+0,07 +40	Riza US 72127457							
	RZG 137	(3)EX 90							
PH Akazie		Man-O-Man 506148	M+	5/5LA	12447	4,61	574	3,71	462
E EX2	DE 05 367 09421		VM	HL 3	13693	5,05	692	3,73	511
05/91-91-91-88/90		OPH Aria DE 05 349 20902		3/2LA	12949	3,75	485	3,24	419
+167	+0,18 +24 120	04/90-87-87-87/87	MM+	5/5LA	10211	4,29	438	3,59	367
	+0,23 +28	E ET		HL 2	11274	4,25	479	3,52	397
		v. Talent2 503786							

ZB: Paeßens,Hans-Peter 00000 Uedem,Am Hochwald 6 (Paeßens Holsteins)

GVO-frei 074140695

2 THI Cyrill DE 05 404 15246 (SBT) ET AB A22

geb. 22.08.2018

Cameron 508446	RDF A22	Penmanship 508075 RDF A12	gZW	+1820	-0,05	+67	+0,04	+66	RZG 157
ZW	+1778 -0,12 +57	+598 +0,00 +24 +0,14 +34 134	RZM 148	RZE 117	RZS 121	RZN 122	RZR 113		
RZM 143	+0,02 +62	Callo US 3126283264							
	RZG 151								
THI Califo		Board 681573 AA A12	M	TL18/12	6981	4,87	340	3,87	270
	DE 05 394 62979			200 Tage					
01/84-85-84-85/85*		THI Carla DE 05 383 97015							
+892	+0,35 +71 143	03/88-88-91-87/89	MM	3/2LA	11948	4,95	591	3,97	474
	+0,21 +51	E		HL 2	13739	4,84	665	3,85	529
		v. Smurf 506973							

ZB: Thoenes,Rainer 00000 Kalkar,Weidenweg 33 (Thoenes Holstein International)

GVO-frei 074140272

3 THI Barbag DE 05 404 15255 (SBT) ET AB A12

geb. 02.09.2018

Barbados 681830	AB A12	Battlecry 889324	gZW	+1185	-0,02	+45	-0,03	+36	RZG 144
ZW	+434 +0,45 +61	+25 +0,53 +51 +0,14 +14 136	RZM 128	RZE 123	RZS 113	RZN 129	RZR 115		
RZM 129	+0,17 +31	Hugo US 3123773584							
	RZG 146	(2)EX 90							
Dejav 1769		Racer 507482 pp* RDF	M	LA17/03	9548	3,95	377	3,22	307
	DE 05 387 11848		VM	LA00/00	14533	4,07	591	3,32	482
02/87-86-86-85/86		DE-SU 2458 US 71813943	MM	2/2LA	11960	4,57	547	3,34	399
+1155	-0,12 +33 130	(2)VG 87		HL 2	13152	4,49	591	3,39	446
	-0,05 +34	v. Mogul 506694							

ZB: Thoenes,Rainer 00000 Kalkar,Weidenweg 33 (Thoenes Holstein International)

GVO-frei 074140272

4 Kolibri DE 05 404 83096 (SBT)

geb. 03.09.2018

MH Kondor 683968	AB A12	Kingpin 507399	PI	+485	+0,19	+38	+0,08	+24	RZG 127
ZW	+325 +0,27 +39	+328 +0,26 +38 +0,01 +12 126	RZM 120	RZE 112	RZS 108	RZN 109	RZR 113		
RZM 116	+0,04 +15	M.h.lola18 DE 05 375 29749							
	RZG 126	01/83-85-84-85/85							
M.h.bina81		Boss 262400 AB A12	M	3/3LA	12133	4,32	524	3,51	426
	DE 05 383 95972			HL 3	13097	4,49	588	3,54	463
03/89-87-86-87/87		Bretta 81 DE 05 357 89626	VM+	3/2LA	10576	4,54	480	3,50	370
+644	+0,11 +36 127	04/91-87-89-88/88	MM+	4/4LA	11253	4,09	460	3,44	387
	+0,11 +33	v. Goldwin 503839		HL 2	11923	4,50	537	3,53	421

BS: Baey,Bernhard de 00000 Hamminkeln,Antoniussstraße 6

GVO-frei 074190396

5 Kilian DE 05 402 24598 (SBT)

geb. 16.09.2018

Kingpin 507399		McCutchen 506807 pp* RDF	PI	+114	+0,15	+19	-0,01	+3	RZG 111
ZW	+328 +0,26 +38	+664 +0,21 +47 +0,00 +23 133	RZM 106	RZE 115	RZS 109	RZN 101	RZR 102		
RZM 115	+0,01 +12	Dixie US 69823260							
	RZG 126	(2)EX 90							
Amely 90		Marbach 327250	M	7/7LA	12467	4,10	511	3,37	420
E	DE 05 352 30619			HL 6	14195	4,02	570	3,36	477
03/86-90-88-88/88		Angie 29 DE 05 344 03069	VM	LA00/00	10247	3,97	407	3,31	339
-100	+0,03 -1 95	03/83-89-86-87/87	MM+	3/3LA	8053	4,47	360	3,55	286
	-0,03 -6	v. Manager ET 840463		HL 3	8240	4,64	382	3,69	304

ZB: Eisermann,Volker 00000 Hamminkeln,Hamminkeler Straße 88

GVO-frei 074190964

6 Suddenly DE 05 402 37109 (SBT)geb. **16.09.2018**

Superhero 507919	Supershot 500176 +1628 -0,33 +28 -0,04 +51 142	PI	+249	+0,14	+24	+0,14	+22	RZG 125
ZW	+585 +0,16 +39 +0,12 +32	RZM 116	RZE 111	RZS 108	RZN 119	RZR 112		
RZM 125	RZG 139							
Darlin 132	DE 05 378 64995 03/83-87-84-86/85	M+	4/3LA	8867	4,57	405	3,77	334
-87	+0,12 +8 111 +0,15 +11	HL 3	LA00/00	9650	4,81	464	3,91	377
		VM		11064	4,17	461	3,25	360
		MM+	4/4LA	10731	3,64	391	3,21	345
		HL 2		11523	3,89	448	3,26	376

BS: Baey,Bernhard de 00000 Hamminkeln,Antoniussstraße 6

GVO-frei 074190396**7 Break-Flow DE 05 402 37116 (RBT)**geb. **18.09.2018**

Breaker 507989	Defender 507219 -46 +0,21 +18 +0,05 +3 113	PI	+917	+0,00	+38	+0,02	+33	RZG 127
ZW	+992 +0,17 +56 +0,06 +40	RZM 124	RZE 119	RZS 106	RZN 104	RZR 102		
RZM 133	RZG 135							
Red Flo111	DE 05 375 92370 03/85-88-86-84/86	M	4/4LA	10631	4,36	463	3,53	375
+367	-0,09 +8 110 +0,03 +15	HL 4		12774	4,53	579	3,51	449
		MM+	2/1LA	10076	4,77	481	3,53	356

BS: Baey,Bernhard de 00000 Hamminkeln,Antoniussstraße 6

GVO-frei 074190396**8 THD Co-Pil DE 05 403 07532 (SBT)**geb. **18.09.2018**

Cashpoint 682289	Cashflow 507600 +564 +0,27 +49 +0,18 +37 135	PI	+617	+0,33	+57	+0,15	+35	RZG 132
ZW	+817 +0,47 +80 +0,18 +45	RZM 131	RZE 107	RZS 102	RZN 114	RZR 106		
RZM 141	RZG 147							
THD Paulan	DE 05 386 46502 03/86-86-85-84/85	M	3/3LA	10756	4,22	454	3,62	389
+417	+0,18 +34 116 +0,11 +25	HL 3		11538	4,50	519	3,69	426
		VM	3/2LA	12748	3,94	502	3,60	459
		MM+	5/4LA	10530	4,84	510	3,67	386
		HL 4		12397	4,85	601	3,61	448

ZB: Tißen,Ludger 00000 Kleve,Stegstraße 27 (Tißen Holstein Deutschland)

GVO-frei 074140130**9 Simple DE 05 403 39526 (SBT) P**geb. **22.09.2018**

Steel PP 682092	Style P 507344 Pp* RDF +1347 -0,20 +31 -0,22 +22 123	PI	+626	+0,08	+34	-0,02	+20	RZG 118
ZW	+522 +0,13 +34 +0,03 +21	RZM 118	RZE 104	RZS 103	RZN 120	RZR 102		
RZM 118	RZG 127							
Werde 1000	DE 05 378 93626 04/88-87-90-86/88	M	4/4LA	11942	4,31	515	3,47	414
+730	+0,04 +33 109 -0,06 +18	HL 4		13738	4,48	616	3,36	462
		VM	4/3LA	9847	4,02	396	3,25	320
		MM+	3/2LA	9499	4,32	410	3,58	340
		HL 2		10689	4,21	450	3,65	390

ZB: Daamen,Georg 00000 Bedburg-Hau,Sommerlandstraße 46

GVO-frei 074140303**10 VHH Castro DE 05 403 16743 (SBT)**geb. **28.09.2018**

Capemay 508296	Octoberfes 507795 RDF +1239 -0,03 +46 -0,13 +28 131	PI	+1061	-0,08	+33	-0,02	+34	RZG 127
ZW	+758 +0,17 +47 +0,09 +35	RZM 125	RZE 103	RZS 107	RZN 114	RZR 101		
RZM 128	RZG 141							
VHH Olga	DE 05 382 79087 01/84-83-84-84/84	M	3/3LA	10911	3,58	391	3,36	367
+1363	-0,33 +19 112 -0,12 +33	HL 2		11622	3,60	418	3,34	388
		VM	LA15/07	14642	3,29	482	3,25	476
		MM+	3/2LA	9340	3,35	313	3,51	328
		HL 1		9630	3,41	328	3,37	325

ZB: Van Heek,Wilhelm 00000 Kleve,Trübsche Straße 46 (Van Heek Holsteins)

GVO-frei 074140123

11 Benzema DE 05 405 07217 (SBT) ET AB A22geb. **28.09.2018**

Benz 508537	pp* RDF AB A22	Franchise 508048
ZW	+1147 -0,01 +45	+697 +0,07 +35 +0,01 +24 132
RZM 134	+0,08 +48	Mont 8433 US 3124584958
RZG 151		
Kiss	US 3138048658	US 73896769
(1)G 75		Kelly US 73624688
+1910	-0,16 +58 147	(2)GP 82
	+0,00 +65	v. Montross 507831

gZW	+797	+0,17	+49	+0,12	+39	RZG 141
RZM 131		RZE 120		RZS 99	RZN 121	RZR 117
M	1.Kalbung					
MM	LA00/00	13626	3,65	498	3,52	480

BS: Paeßens,Hans-Peter 00000 Uedem,Am Hochwald 6

GVO-frei 074140695**12 SON Panama DE 05 406 18164** (SBT) RDCgeb. **29.09.2018**

Pace Red 917561	A22	Pat-Red 298271
ZW	+1656 -0,14 +55	+1945 -0,08 +73 -0,05 +62 155
RZM 139	-0,02 +55	Aderyn2454 US 3013473891
RZG 149		(1)GP 83
SON Dubai	DE 05 350 07117	Ramos 253642 BYC AA A12
05/87-88-89-89/89		SON Dalie DE 05 793 00607
+128	-0,06 -1 118	04/88-85-87-89/88
	+0,09 +13	v. Tugolo 504843

PI	+655	-0,05	+22	+0,07	+29	RZG 133
RZM 120		RZE 106		RZS 106	RZN 120	RZR 120
M	9/9LA	10342	4,31	446	3,48	360
	HL 4	11896	4,73	563	3,28	390
VM	2/2LA	12921	4,64	599	3,20	414
MM+	10/9LA	11661	4,21	491	3,36	392
	HL 4	13825	4,41	609	3,18	440

BS: Belting,Klemens 00000 Hamminkeln,Mönchsweg 12

GVO-frei 074190268**13 VHH Hairy DE 05 403 16744** (SBT) AA A22geb. **30.09.2018**

Hartley 508439	pp* RDF	Hang-Time
ZW	+1099 +0,13 +57	+400 +0,33 +48 +0,16 +29 125
RZM 136	+0,10 +47	Supersire US 72852296
RZG 140		(1)GP 80
LHO Lara	DE 05 391 40417	Silver 889280
01/85-85-83-86/85		EH DE 05 384 83307
+52	+0,59 +58 137	03/88-88-86-86/87
	+0,23 +23	v. Doorman 506948

gZW	+453	+0,35	+53	+0,14	+29	RZG 143
RZM 126		RZE 129		RZS 121	RZN 126	RZR 112
M	LA18/09	9218	4,72	435	3,82	352
MM	4/3LA	9903	4,60	456	3,74	370
	HL 2	10778	4,49	484	3,74	403

ZB: Van Heek,Wilhelm 00000 Kleve,Trübsche Straße 46 (Van Heek Holsteins)

GVO-frei 074140123**14 THI Salopp DE 05 404 15279** (SBT)geb. **02.10.2018**

Supreme 508447	A22	Cashflow 507600
ZW	+1043 +0,32 +74	+564 +0,27 +49 +0,18 +37 135
RZM 143	+0,17 +53	Shiras CA 108840023
RZG 150		(1)GP 82
Delia 1622	DE 05 383 97017	Mack 507226 pp* RDF
03/87-87-90-87/88		Dellia5 NL 716626891
+443	+0,30 +47 124	(1)VG 87
	+0,06 +21	v. Man-O-Man 506148

PI	+743	+0,31	+61	+0,12	+37	RZG 137
RZM 132		RZE 112		RZS 117	RZN 112	RZR 105
M	3/3LA	11763	4,64	546	3,54	416
	HL 3	13583	4,81	654	3,37	458
MM	LA00/00	10974	3,94	432	3,49	383

ZB: Thoenes,Rainer 00000 Kalkar,Weidenweg 33 (Thoenes Holstein International)

GVO-frei 074140272**15 By the Way DE 05 402 39281** (SBT) ET AA A22geb. **05.10.2018**

Benz 508537	pp* RDF AB A22	Franchise 508048
ZW	+1147 -0,01 +45	+697 +0,07 +35 +0,01 +24 132
RZM 134	+0,08 +48	Mont 8433 US 3124584958
RZG 151		
Primel 43	DE 05 393 45172	Battlecry 889324
01/85-87-85-84/85		Canada 319 DE 05 384 60816
+1616	-0,03 +61 153	02/88-90-88-86/88
	-0,05 +48	v. Lucid 507221

gZW	+1104	+0,06	+50	-0,01	+36	RZG 153
RZM 129		RZE 117		RZS 117	RZN 137	RZR 142
M	TL19/04	2848	3,69	105	3,37	96
	100 Tage					
MM	3/3LA	12134	3,55	431	3,42	415
	HL 3	13077	3,77	493	3,40	445

ZB: Deselaers,Johannes 00000 Kerken,Baersdonker Str. 120

074142587

16 Bohei DE 05 402 39282 (SBT) ET A12

geb. **05.10.2018**

Benz 508537	pp* RDF AB A22 +1147 -0,01 +45	Franchise 508048 +697 +0,07 +35 +0,01 +24 132	gZW	+1521	-0,05	+55	-0,07	+44	RZG 148
ZW	+0,08 +48	Mont 8433 US 3124584958		RZM 134	RZE 120	RZS 123	RZN 125		RZR 113
RZM 134	RZG 151								
Primel 43	DE 05 393 45172	Battlecry 889324	M	TL19/04 100 Tage	2848	3,69	105	3,37	96
01/85-87-85-84/85	+1616 -0,03 +61 153 -0,05 +48	Canada 319 DE 05 384 60816 02/88-90-88-86/88 v. Lucid 507221	MM	3/3LA HL 3	12134 13077	3,55 3,77	431 493	3,42 3,40	415 445

ZB: Deselaers, Johannes 00000 Kerken, Baersdonker Str. 120

074142587

17 Spok DE 05 404 15283 (SBT) ET BB A12

geb. **06.10.2018**

Sonic 508395	+1308 +0,33 +87 -0,03 +40	Silver 889280 +1034 +0,43 +85 +0,04 +39 144	gZW	+349	+0,23	+36	+0,06	+17	RZG 138
ZW	RZG 155	Multi 7514 US 3014258748 (1)G 79		RZM 117	RZE 120	RZS 130	RZN 130		RZR 116
RZM 140									
Alice	CA 110015309	Franchise 508048	M	LA18/11	9086	4,73	430	3,73	339
(1)GP 83	+0,38 +68 147 +0,13 +39	Aby CA 109250877 (2)VG 88 v. Balisto 889248	MM	3/2LA HL 2	10239 11135	4,88 4,63	500 516	3,87 3,84	396 428

BS: Thoenes, Rainer 00000 Kalkar, Weidenweg 33

GVO-frei 074140272

Exterieur - Zuchtwerte von Vätern der Auktionstiere

BIC Nummer	Vater - Name	M - Typ	Körper	Fundament	Euter	RZE
10 681127	Adventure	107	105	84	131	114
10 507637	Aftershock	113	102	117	118	121
10 681120	Anamur	82	117	103	130	122
10 678710	Antares	128	108	126	119	130
10 507988	Arvis	104	100	111	138	128
10 680228	Aspirant P	109	88	73	109	91
10 435234	Assay		114	110	122	119
10 681957	Avenue	111	112	103	121	119
10 619105	Baltikum	122	117	103	105	113
10 681128	Balu	99	106	106	97	103
10 681830	Barbados	111	107	127	126	131
10 619109	Barcley	126	105	128	109	123
10 681963	Barny P	104	104	110	112	114
10 681129	Basement	110	105	122	112	120
10 681124	Basical	104	107	101	113	111
10 507512	Beemer	130	107	111	123	125
10 508537	Benz	113	101	114	130	127
10 676026	Billard	113	102	92	94	95
10 681116	Blossom	81	110	114	116	116
10 681573	Board	108	104	123	103	114
10 681121	Bombastic	111	106	117	103	113
10 262400	Boss	103	106	120	102	113
10 507989	Breaker	105	108	101	135	125
10 507159	Brekem	117	106	113	115	119
10 508446	Cameron	112	111	118	110	119
10 619131	Cantus	121	115	105	105	113
10 508296	Capemay	99	105	100	114	109
10 682289	Cashpoint	117	105	105	115	116
10 917542	Castle	107	116	105	127	125
10 508105	Chassy	118	107	111	119	121
10 684310	Coke	121	111	111	100	112
10 507833	Comingo	126	102	101	125	120
10 889271	Commander	125	110	117	124	129
10 507841	Como	99	98	106	132	121
10 506863	Control	103	119	105	117	119
10 507805	County	127	99	115	126	126
10 682090	Cover	116	104	111	121	122
10 889109	Dempsey	115	114	113	121	125
10 507623	Dispatch	128	110	108	123	124
10 507687	Doorsopen	107	111	109	133	128
10 508115	Douglas	126	119	113	139	139
10 680957	Dover P RF	101	91	107	128	118
10 917585	Dukat P	102	106	104	113	112
10 507207	Eden	107	103	100	111	108
10 506957	Emmett	109	104	110	115	116
10 680035	Epilog	109	120	104	114	117

BIC Nummer	Vater - Name	M - Typ	Körper	Fundament	Euter	RZE
10 679890	Epochal	104	119	123	121	129
10 680240	Explizit	109	113	111	118	121
10 678525	Ferrari	99	91	109	123	115
10 680121	Gently	116	100	114	103	110
10 635357	Goldday	115	112	123	125	131
10 678312	Goldspan	90	88	100	111	102
10 917549	Go West	102	112	108	102	109
10 917551	Great	114	100	118	90	104
10 508439	Hartley	110	109	96	119	113
10 676660	Jeep	111	98	118	108	114
10 507849	Jetset	95	115	110	132	127
10 917409	Julandy	118	112	118	120	126
10 298324	Ju Red	120	115	101	122	121
10 917577	Kajak P	113	96	88	120	107
10 759463	Kalli	116	96	106	104	107
10 508018	Kerrigan	116	105	100	118	115
10 679314	Key	101	101	105	112	110
10 571901	King Alpha	109	108	115	144	137
10 507399	Kingpin	115	108	110	134	130
10 507462	Launch	112	103	100	122	116
10 507691	Lenny	112	105	86	115	106
10 680950	Lesson	108	91	111	122	117
10 889418	Lightning	127	110	121	133	137
10 507757	Marcelon	84	105	103	102	102
10 681575	Marker P	101	108	101	125	118
10 917539	MatisseRed	107	113	125	105	119
10 507681	McDougal	117	110	123	129	133
10 683968	MH Kondor	108	112	111	119	121
10 508153	Miller P	110	108	98	126	119
10 917382	Mind P	108	120	93	107	108
10 682286	Mission P	107	93	105	111	108
10 507464	Missouri	116	82	118	123	119
10 889202	Murphy	101	82	99	94	91
10 682272	Myway	110	93	116	121	120
10 681814	Nomen	107	95	111	114	113
10 682270	Nuance RDC	109	103	110	119	118
10 917589	Nuntius	106	98	112	113	114
10 681125	Ohio P	95	83	93	102	92
10 298252	O Kalif	106	110	94	115	110
10 682783	Othello	82	81	109	105	99
10 889179	Outlaw	97	100	109	92	99

BIC Nummer	Vater - Name	M - Typ	Körper	Fundament	Euter	RZE
10 917561	Pace Red	104	101	109	121	117
10 924725	Payball	103	111	109	124	122
10 680960	Percy RDC	84	111	115	99	108
10 758987	Perreb	102	116	104	111	114
10 917580	Present	110	107	115	113	118
10 889426	Rad	108	103	110	124	121
10 507991	Roxy B	116	110	113	137	133
10 916920	Ruleto	93	110	100	102	103
10 677776	Sapporo	115	106	92	116	110
10 675260	Short Cut	88	117	108	107	111
10 678530	Snowflake	131	99	98	113	111
10 678524	Snow Peak	112	97	108	109	110
10 508395	Sonic	101	99	112	127	121
10 682092	Steel PP	105	91	109	117	112
10 676534	Sterngold	88	89	123	115	114
10 680226	Story	100	119	105	122	121
10 506532	Sudan	115	108	104	98	105
10 684307	Sulimano	83	101	109	106	105
10 507919	Superhero	100	106	101	125	117
10 508447	Supreme	107	106	101	117	113
10 811399	Suran	105	104	98	105	104
10 506908	Surefire	87	113	109	111	112
10 507794	Unix	125	103	111	130	128
10 508001	Upright	116	110	86	115	108
10 354130	Vanpari		101	111	111	109
10 507378	Wickham	121	108	109	121	122
10 508184	Windmill	113	116	109	120	123

Freilaufend im Ring Khe

18 Obiana DE 05 393 25804 (SBT) **01/85-85-84-83/84***

geb. **24.01.2016**

31.08.2019 gekalbt

Jeep 676660	NOG Jeremy 490214 +659 -0,22 +4 -0,13 +9 105					
ZW +733 -0,11 +17 -0,14 +10	●SH C.Twine DE 01 147 53499 EX 03/94-93-88-90/90	E	LA18/08	10373	3,55	368 3,33 345
RZM 109 RZG 111		M	5/4LA	9369	3,89	364 3,14 294
Odetta 414	Malden 917298 A22		HL 3	11210	3,49	391 3,10 347
DE 05 372 60663		VM+	5/4LA	12057	4,01	484 3,34 403
05/88-84-88-85/86	Odina 301 DE 05 352 24611 01/84-83-84-84/84	MM+	2/1LA	7046	3,43	242 3,02 213
	v. Jetlag 505104					

ZB: Ramminger,Mathias 00000 Eitorf,Ruppichterotherst.13

GVO-frei 074235438

19 Mila DE 05 393 25830 (SBT) **01/82-80-83-81/82***

geb. **27.06.2016**

06.09.2019 gekalbt

Explizit 680240	Epic 889147 A12 +991 -0,18 +21 -0,06 +27 128					
ZW +1052 -0,17 +24 +0,04 +39	WEH Janett DE 03 539 31826 01/83-85-86-85/85	E	LA18/07	6180	3,64	225 3,62 224
RZM 125 RZG 137		M	8/7LA	7406	3,50	259 3,17 235
Maja 352	Selayo 917153		HL 6	8999	3,39	305 3,24 292
DE 05 360 35717		VM+	LA13/08	12207	3,56	434 3,11 380
03/85-85-84-84/84	Melodie187 DE 05 336 56219 03/85-82-85-82/83	MM+	5/5LA	8847	3,36	297 3,06 271
	v. Dolch 324912		HL 4	10590	3,27	346 3,08 326

ZB: Ramminger,Mathias 00000 Eitorf,Ruppichterotherst.13

GVO-frei 074235438

20 Srilanka DE 05 393 25832 (SBT) **01/83-81-84-84/83***

geb. **04.07.2016**

05.07.2019 gekalbt

Epilog 680035	Epic 889147 A12 +991 -0,18 +21 -0,06 +27 128					
ZW +984 -0,44 -7 -0,13 +19	Sofia 320 DE 06 636 18858 03/88-88-86-87/87	E	LA18/07	7014	3,93	276 3,48 244
RZM 108 RZG 113		M+	6/5LA	7576	4,63	351 3,70 280
Scarlet390	Tiger 672589		HL 5	8630	4,62	399 3,90 337
DE 05 364 37625		VM+	4/3LA	11138	4,18	466 3,57 398
03/84-84-87-85/85	Sabrina316 DE 05 352 24619 03/86-85-83-87/85	MM+	5/4LA	8495	4,10	348 3,38 287
	v. Herold 801098		HL 4	9895	4,19	415 3,52 348

ZB: Ramminger,Mathias 00000 Eitorf,Ruppichterotherst.13

GVO-frei 074235438

Freiluftend im Ring Rinder

21 ST DE 05 390 62557 (SBT) RDC geb. **10.06.2016** **12.08.2019** gekalbt

Present 917580 RUWSELECT ZW +1361 +0,37 +92 +0,07 +53	A22 -421 +0,72 +48 +0,25 +9 119	PerfectAik 500243 RDC								
RZM 148 RZG 143	ST Lara DE 05 371 75872 01/83-84-84-83/84		E	PM 1	17.09.2019	24,6	4,56			
ST Inka DE 05 384 83726	Maximum 678170		M+ als Färse verkauft							
	ST Isra DE 05 374 74117 02/81-82-83-84/83		VM	4/4LA		12458	4,00	498	3,36	418
	v. Sea 506327		MM	4/4LA		8638	4,47	386	3,35	289
				HL 4		10338	4,42	457	3,21	332

ZB: Stegemann,Heinz Gerd 00000 Hamminkeln,Duisburger Straße 13 (Stegemann Holsteins) **GVO-frei** 074190528

22 DE 05 393 11222 (SBT) RDC geb. **29.07.2016** gekalbt

Hagrid 758148 ZW +358 -0,37 -17 -0,24 -9	Hvezda 506209 RDC +145 -0,19 -12 -0,06 -1 90									
RZM 92	Optik 369 DE 05 367 74920 03/87-87-87-87/87		M+ kein voller Abschluß							
Belini 535 DE 05 384 61535	Frontman 676593		VM+	4/4LA		10173	4,07	414	3,30	336
	Bella21215 DE 05 349 21215 04/86-83-78-80/81		MM+	6/6LA		8585	3,72	319	3,20	275
	v. Timm 751002			HL 5		9489	3,71	352	3,33	316

ZB: Berners,Hugo 00000 Simmerath,Kapellenstraße 47 **GVO-frei** 074013525

23 DE 05 393 49872 (SBT) geb. **26.08.2016** gekalbt

Lesson 680950 RUWSELECT ZW +970 -0,01 +37 -0,03 +29	LetItSnow 506919 +1086 -0,06 +37 +0,01 +38 123									
RZM 123 RZG 133	Elita NL 730435576 (1)VG 86		M+ 5/5LA							
35 DE 05 361 33035 02/86-86-82-85/84	Gibor 667908 AA			HL 3		11508	3,67	422	3,09	356
	Mohrle 544 DE 05 344 28593 01/83-82-83-83/83		VM	3/3LA		9722	4,08	397	3,45	335
	v. Lobito 667686		MM+	3/3LA		7909	3,31	262	3,14	248
				HL 3		9641	3,30	318	3,04	293

ZB: Frickenhaus KG 00000 Wülfrath,Nord-Erbach 18 **GVO-frei** 074060119

24 // DE 05 396 93010 (SBT) geb. **23.10.2016** gekalbt

Baltikum 619105 ZW +853 +0,41 +76 +0,21 +50	Balisto 889248 +543 +0,58 +79 +0,43 +61 155									
RZM 142 RZG 144	Heaven DK 03372305313 (1)VG 87		M+ 6/6LA							
Micki 936 DE 05 363 57936 03/88-86-82-86/85	Rational 675906			HL 3		8797	4,44	391	3,21	282
	98406 DE 05 800 98406 01/82-86-84-85/85*		VM+	LA14/08		16763	3,94	661	3,23	542
	v. Wilnius 503635		MM+	2/1LA		7935	4,27	339	3,44	273

ZB: Berners,Hugo 00000 Simmerath,Kapellenstraße 47 **GVO-frei** 074013525

25 Annika DE 05 396 93012 (RBT) P geb. **30.10.2016** **26.08.2019** gekalbt

Kajak P 917577 RUWSELECT ZW +741 -0,11 +21 +0,00 +25	Kanu P 298164 Pp* +1460 -1,02 -38 -0,40 +11 112									
RZM 117 RZG 113	Alabama DE 05 352 95875 02/85-86-85-87/86		E	PM 1	11.09.2019	23,6	4,15			
Asti 703 DE 05 359 34703 06/87-89-86-87/87	Twister 297767		M+ 7/6LA							
	Aniva 879 DE 05 339 73879 03/85-85-83-88/86			HL 4		7894	4,80	379	3,60	284
	v. Rubens 912929		VM+	2/2LA		10046	4,49	451	3,86	388
			MM+	6/5LA		8948	4,15	371	3,60	322
				HL 5		10901	3,74	408	3,47	378

ZB: Berners,Hugo 00000 Simmerath,Kapellenstraße 47 **GVO-frei** 074013525

26 Emma DE 05 396 20081 (SBT) AA A22geb. **01.11.2016****10.08.2019** gekalbt

Blossom 681116 RUWSELECT ZW -7 +0,01 A12 +0,12 +1 RZM 105 RZG 123	Boss 262400 AB A12 +513 +0,18 +38 +0,25 +42 136 KNS Golden DE 03 552 03341 01/87-86-85-86/86*	gZW -728 +0,47 +12 +0,24 -4 RZG 106 RZM 101 RZE 99 RZS 117 RZN 100 RZR 109	E PM 1 22.08.2019 29,8 5,12 3,31
Emilie 281 DE 05 372 49824 01/81-81-78-83/81	Stabilo 922092 AA Emma 232 DE 05 360 29205 03/85-88-80-85/84 v. Eminem 810944	M+ 3/3LA 10830 4,23 458 3,65 395 HL 3 11594 4,19 486 3,62 420 VM+ 4/4LA 11020 4,22 465 3,31 365 MM+ 6/6LA 10038 4,39 441 3,62 363 HL 4 11571 4,19 485 3,55 411	

ZB: Kamp,Heinz Albert 00000 Mönchengladbach,Beckrather Dorfstraße 66

GVO-frei 074110380**27 // DE 05 391 38027** (SBT) AA A12geb. **03.11.2016****25.06.2019** gekalbt

Ferrari 678525 ZW +433 +0,17 AB +0,01 +34 RZM 116 RZG 127	Freddie 506289 +718 -0,02 +27 -0,06 +19 125 Cami US 64074947 (1)VG 86 Jeep 676660	gZW +488 +0,03 +22 -0,02 +14 RZG 111 RZM 112 RZE 119 RZS 88 RZN 98 RZR 96	E PM 1 02.07.2019 31,2 5,21 3,03 PM 2 12.08.2019 29,5 4,61 2,83
115 DE 05 382 61358 01/84-82-83-81/82*	463 DE 05 361 89684 01/82-84-81-83/83 v. Gibor 667908	M 3/2LA 9075 4,20 381 3,09 280 HL 2 9859 4,09 403 3,03 299 VM LA00/00 14815 5,15 763 3,89 576 MM+ 2/1LA 7107 4,15 295 3,49 248	

BS: Stegemann,Heinz Gerd 00000 Hamminkeln,Duisburger Straße 13

GVO-frei 074190528**28 DE 05 395 61177** (SBT)geb. **20.11.2016****02.09.2019** gekalbt

Short Cut 675260 ZW +494 +0,01 AB A12 -0,11 +20 RZM 108 RZG 112	Shottle 505534 +443 -0,07 +11 -0,14 +1 107 Sumatra DE 05 794 60151 02/86-86-87-86/86		
Lola 235 DE 05 353 78109 01/82-84-80-81/81	Ramos 253642 BYC AA A12 Lilo 198 DE 05 344 74525 02/84-83-83-85/84 v. Melody 505491	M+ 8/8LA 9010 4,32 389 3,43 309 HL 5 10577 4,28 453 3,51 371 VM+ 3/3LA 14126 3,72 526 3,28 463 MM+ 7/6LA 9279 4,44 412 3,24 301 HL 3 11269 4,43 499 3,18 358	

BS: Thoenes,Rainer 00000 Kalkar,Weidenweg 33

GVO-frei 074140272**29 ST Askaban DE 05 396 27325** (SBT) AA A22geb. **07.12.2016****06.09.2019** gekalbt

Perreb 758987 ZW -308 +0,36 RDC BB +0,16 +20 RZM 107 RZG 105	PerfectAik 500243 RDC -421 +0,72 +48 +0,25 +9 119 ST Reby DE 05 371 75884 02/87-87-85-86/86	gZW -489 +0,07 -13 +0,28 +8 RZG 96 RZM 101 RZE 107 RZS 96 RZN 93 RZR 89	E PM 1 17.09.2019 23,1 4,41 3,70
ST Askaban DE 05 383 24098 01/83-84-81-83/83	Snowboard 678902 A12 ST Askaban DE 05 345 58917 01/84-83-82-84/83 v. Talent2 503786	M+ 2/1LA 9952 3,92 390 3,52 350 VM+ 2/2LA 9438 4,55 429 3,39 320 MM+ 5/4LA 10329 3,56 368 3,19 329 HL 4 11518 3,79 437 3,20 369	

ZB: Stegemann,Heinz Gerd 00000 Hamminkeln,Duisburger Straße 13 (Stegemann Holsteins)

GVO-frei 074190528**30 DE 05 384 01944** (SBT)geb. **10.12.2016****22.08.2019** gekalbt

Percy RDC 680960 ZW +500 +0,08 RDC BB +0,05 +22 RZM 117 RZG 118	PerfectAik 500243 RDC -421 +0,72 +48 +0,25 +9 119 WIL Kanu DE 05 358 26796 03/87-88-87-89/88 Sheffield 674370		E PM 1 03.09.2019 29,8 4,87 3,37
nH DE 05 370 79274	DE 05 367 90781 nH v. Mergim 464701	M als Färsen verkauft	
		VM 4/3LA 12987 4,07 529 3,21 417	

BS: Thoenes,Rainer 00000 Kalkar,Weidenweg 33

GVO-frei 074140272

31 DE 05 397 53810 (SBT)geb. **21.12.2016****05.09.2019** gekalbt

Ohio P 681125 RUWSELECT ZW Pp* AB A22 +1212 -0,22 +25 -0,18 +21 RZM 116 RZG 114	Ohare 507135 Pp +1302 -0,51 -3 -0,28 +14 117 Wanessa DE 05 375 22590								
Pamela 168 DE 05 384 90354	Ferrari 678525 AB Pam 942 DE 05 377 24731 01/84-83-82-84/83 v. Tableau 916966	M	1.Kalbung						
		VM+	TL14/12	7611	4,22	321	3,39	258	
		MM	5/4LA HL 4	10296 12349	3,59 3,72	370 459	3,54 3,40	364 420	

ZB: Frickenhaus KG 00000 Wülfrath,Nord-Erbach 18

GVO-frei 074060119**32 DE 05 395 61184 (SBT)**geb. **06.01.2017****11.09.2019** gekalbt

Brekem 507159 ZW RDC +308 +0,26 +37 +0,26 +35 RZM 126 RZG 139	Bookem 889128 RDF +972 -0,10 +29 +0,06 +39 139 Brenna CA 11020417 (1)VG 86								
Lilli 3340 DE 05 384 08890 01/78-80-80-84/81	Brawler 506442 OPauline912 DE 05 374 43826 01/85-83-85-86/85* v. Frontrunne 503854	M	3/2LA HL 2	9728 10574	3,29 3,25	320 344	3,25 3,29	316 344	
		VM	2/1LA	12222	4,36	533	3,29	402	
		MM+	2/2LA HL 2	11846 12736	3,21 3,10	380 395	3,31 3,32	392 423	

BS: Thoenes,Rainer 00000 Kalkar,Weidenweg 33

GVO-frei 074140272**33 DE 05 397 53823 (SBT)**geb. **08.01.2017****24.08.2019** gekalbt

Board 681573 RUWSELECT ZW AA A12 +875 +0,06 +41 +0,09 +38 RZM 128 RZG 138	Boss 262400 AB A12 +513 +0,18 +38 +0,25 +42 136 Ida 66 NL 936884703 (3)VG 88								
340 DE 05 384 90340 01/84-84-84-84/84	Epochal 679890 54 DE 05 368 11054 02/83-84-83-83/83 v. Omro 672715	M+	als Färse verkauft						
		VM	3/3LA	10369	4,68	485	3,57	370	
		MM+	3/3LA HL 3	7064 7735	4,28 4,34	302 336	3,69 3,56	261 275	

ZB: Frickenhaus KG 00000 Wülfrath,Nord-Erbach 18

GVO-frei 074060119**34 Merle DE 05 396 93034 (SBT)**geb. **22.01.2017****26.08.2019** gekalbt

Baltikum 619105 ZW AB A12 +853 +0,41 +76 +0,21 +50 RZM 142 RZG 144	Balisto 889248 +543 +0,58 +79 +0,43 +61 155 Heaven DK 03372305313 (1)VG 87								
Mucke 332 D DE 13 041 41332	DE 13 035 33037 v. Grandprix 501742	E	PM 1	11.09.2019	32,6	3,65		3,16	
		M+	4/2LA HL 1	6330 7210	3,78 3,34	239 241	3,44 3,34	218 241	
		VM+	LA14/08	16763	3,94	661	3,23	542	
		MM+	2/1LA	8685	3,79	329	3,28	285	

ZB: Berners,Hugo 00000 Simmerath,Kapellenstraße 47

GVO-frei 074013525**35 DE 05 393 74238 (RBT)**geb. **23.01.2017****07.09.2019** gekalbt

nH DE 05 384 58683	DE 05 368 06920 nH	M	als Färse verkauft						

BS: Belting,Klemens 00000 Hamminkeln,Mönchsweg 12

GVO-frei 074190288

36 ST DE 05 396 27341 (RBT) AB A22		geb. 24.01.2017		04.09.2019 gekalbt	
Present 917580 RUWSELECT ZW +1361 +0,37 +92 RZM 148 RZG 143	A22 +0,07 +53	PerfectAik 500243 RDC -421 +0,72 +48 +0,25 +9 119	gZW -41 +0,54 +43 +0,29 +22 RZG 120 RZM 121 RZE 113 RZS 106 RZN 102 RZR 96		
ST 01/83-86-83-84/84	DE 05 384 83762	ST Lara DE 05 371 75872 01/83-84-84-83/84	E PM 1 17.09.2019 24,3 4,49 3,64		
		PerfectAik 500243 RDC	M+ kein voller Abschluss		
		ST Gabriel DE 05 374 74111 01/82-84-83-84/84	VM 4/4LA 12458 4,00 498 3,36 418		
		v. Mr Top 889112	MM+ 3/2LA 6578 4,67 307 3,69 243 HL 1 6686 4,64 310 3,59 240		

ZB: Stegemann, Heinz Gerd 00000 Hamminkeln, Duisburger Straße 13 (Stegemann Holsteins) **GVO-frei** 074190528

37 DE 05 389 64546 (SBT) RDC		geb. 27.01.2017		20.09.2019 gekalbt	
Labka 759762		Label P 917510 Pp* CDC AA A12 +53 +0,05 +7 +0,38 +33 129			
		VHH Annika DE 05 357 78986 03/90-88-87-89/88			
Birthe 588 01/84-84-84-85/84	DE 05 373 09975	Gunnar 804049 CDC AB VG88	M+ 4/2LA 7223 4,18 302 3,36 243 HL 1 7543 4,19 316 3,23 244		
		Binja 5 DE 05 364 24254	VM+ 5/4LA 9106 3,51 320 3,40 310		
		v. Knowledge 503983	MM+ 3/2LA 6867 4,15 285 3,15 216 HL 1 7537 4,15 313 3,03 228		

BS: Emmerichs, Leo 00000 Rheinberg, Römerstraße 248 **GVO-frei** 074192468

38 DE 05 396 45862 (SBT)		geb. 08.02.2017		01.09.2019 gekalbt	
Marcelon 507757 ZW +682 +0,00 +27 RZM 112 RZG 119	BB A2B -0,10 +12	Freddie 506289 +718 -0,02 +27 -0,06 +19 125			
178 D	DE 05 381 49062	Madilyn US 137289938 (3)EX 94	M+ LA17/02 8488 4,10 348 3,58 304		
		Regen 128 DE 05 366 47582	VM 4/4LA 14588 4,04 589 3,18 464		
		v. Jenkins 752753	MM+ 4/4LA 9025 4,02 363 3,42 309 HL 3 11877 3,72 442 3,30 392		

BS: Belting, Klemens 00000 Hamminkeln, Mönchsweg 12 **GVO-frei** 074190268

39 DE 05 394 12066 (RBT)		geb. 15.02.2017		26.08.2019 gekalbt	
MatisseRed 917539 ZW +173 +0,45 +45 RZM 110 RZG 120		Magenta 298188 +562 +0,11 +33 -0,15 +6 120			
142 03/85-84-83-85/84	DE 05 385 39959	Akila CA 106474149 (4)EX 92	M 3/2LA 7699 4,46 343 3,55 273 HL 2 8785 4,37 384 3,59 315		
		Julandy 917409 AB A22	VM 4/4LA 13590 5,61 762 3,25 441		
		Gerda 385 DE 05 374 28114 01/81-83-82-82/82*	MM+ 2/2LA 8442 4,32 365 3,51 296 HL 1 9107 4,17 380 3,51 320		
		v. Remake P 917391			

ZB: Böing, Wilhelm 00000 Hamminkeln, Bislicherwald 8 **GVO-frei** 074190896

40 DE 05 395 61193 (SBT)		geb. 22.02.2017		05.09.2019 gekalbt	
Short Cut 675260 ZW +494 +0,01 +20 RZM 108 RZG 112	AB A12 -0,11 +6	Shottle 505534 +443 -0,07 +11 -0,14 +1 107			
Palona 320 02/87-86-80-83/83	DE 05 377 79840	Sumatra DE 05 794 60151 02/86-86-87-86/86	M 3/3LA 8527 4,66 397 3,21 274 HL 3 9400 4,76 447 3,21 302		
		Admiral 506595	VM+ 3/3LA 14126 3,72 526 3,28 463		
		Paloma 278 DE 05 367 82367 01/85-87-83-86/85	MM+ 3/2LA 8011 4,09 328 3,28 263 HL 1 8105 4,12 334 3,17 257		
		v. Frontrunne 503854			

BS: Thoenes, Rainer 00000 Kalkar, Weidenweg 33 **GVO-frei** 074140272

41 // DE 05 395 19031 (RBT) P

geb. **04.03.2017**

02.09.2019 gekalbt

Dover P RF 680957 RUWSELECT ZW +23 -0,02 -1 RZM 97 RZG 111	Pp* RDC -315 +0,01 -11 +0,10 -2 96 Oak-P US 141390965								
Rita 45 DE 05 372 10733 01/85-85-82-82/83	Tableau 916966 CDC A22 Resy 14 DE 05 349 88289 01/77-83-77-80/79 v. Ruven 258522	M	4/3LA HL 1	7478 7863	4,33 4,41	324 347	3,42 3,41	256 268	
		MM+	3/3LA HL 1	7166 7114	5,18 5,79	371 412	3,40 3,50	244 249	

BS: Thoenes,Rainer 00000 Kalkar,Weidenweg 33

GVO-frei 074140272

42 DE 05 398 30970 (SBT)

geb. **04.03.2017**

01.09.2019 gekalbt

Commander 889271 ZW +1453 +0,23 +83 RZM 148 RZG 152	Mogul 506694 pp* RDF +986 +0,33 +74 -0,05 +28 138 Calinda US 70119330								
Blende 754 DE 05 386 86898	Camaro 507315 A22 Babsi 622 DE 05 372 94367 03/84-85-87-84/85 v. Mascol ET 840515	M+	LA17/03	5956	4,31	257	3,49	208	
		MM+	5/5LA HL 3	7398 8300	4,18 4,27	309 354	3,58 3,63	265 301	

ZB: Blank,Gerd-Wilhelm 00000 Voorde,Loehner Kirchweg 125

074195088

43 MH Dana DE 05 394 11036 (SBT)

geb. **08.03.2017**

12.08.2019 gekalbt

Blossom 681116 ZW -7 +0,01 +1 RZM 105 RZG 123	Boss 262400 AB A12 +513 +0,18 +38 +0,25 +42 136 KNS Golden DE 03 552 03341 01/87-86-85-86/86*								
MH Dubai DE 05 373 81792 01/85-84-82-83/83*	Lonar 811067 AA A1B EX90 MH DE 05 368 76155 v. Dubby 670755	E	PM 1 19.09.2019	28,6	4,57		3,33		
		M+	3/2LA HL 2	8041 9296	3,83 3,67	308 341	3,22 3,26	259 303	
		VM+	4/4LA	11020	4,22	465	3,31	365	
		MM	als Färse verkauft						

ZB: Müller,Rainer 00000 Nettersheim,Münstereifeler Str.30 (Müller Holsteins)

GVO-frei 074082387

44 DE 05 398 84751 (Krzg)

geb. **12.03.2017**

gekalbt

Percy RDC 680960 ZW +500 +0,08 +28 RZM 117 RZG 118	PerfectAik 500243 RDC -421 +0,72 +48 +0,25 +9 119 WIL Kanu DE 05 358 26796 03/87-88-87-89/88								
143 nH DE 05 388 46052 01/82-84-82-80/82	Vinold 356300 Anemon931 DE 05 374 39931 01/83-83-80-82/82 v. Lonar 811067	M	3/2LA HL 2	9378 10264	4,00 3,98	375 409	3,55 3,59	333 368	
		VM	4/3LA	12987	4,07	529	3,21	417	
		MM	5/4LA HL 3	9526 10492	3,99 4,16	380 436	3,64 3,59	347 377	

ZB: Böing,Wilhelm 00000 Hamminkeln,Bislicherwald 8

GVO-frei 074190896

45 THD Rosaly DE 05 397 12121 (SBT) RDC A11

geb. **13.03.2017**

08.08.2019 gekalbt

Arvis 507988 ZW -509 +0,37 +12 RZM 102 RZG 119	Defender 507219 -46 +0,21 +18 +0,05 +3 113 Armana US 72227621 (2)EX 91								
THD Romaly DE 05 374 62723 03/86-86-86-84/85	Malvoy 916301 AA THD Rosett DE 05 358 23364 02/84-87-82-81/83 v. Ruacana 926406	E	PM 1 02.09.2019	31,0	3,84		3,27		
		M	6/5LA HL 5	10598 12219	3,44 3,54	365 432	3,37 3,45	357 421	
		VM	LA00/00	11288	4,73	534	3,07	346	
		MM+	4/2LA HL 2	7773 8153	3,69 3,77	287 307	3,49 3,46	271 282	

ZB: Tißen,Ludger 00000 Kleve,Stegstraße 27 (Tißen Holstein Deutschland)

GVO-frei 074140130

46 THD Ronopr DE 05 397 12122 (RBT) A12		geb. 13.03.2017		gekalbt	
Present 917580 RUWSELECT ZW +1361 +0,37 +92 +0,07 +53	A22 +92 +53	PerfectAik 500243 RDC -421 +0,72 +48 +0,25 +9 119	gZW +35 +0,41 +35 +0,10 +9 RZM 113 RZE 106 RZS 99 RZN 110	RZG 116 RZR 99	
RZM 148 RZG 143		ST Lara DE 05 371 75872 01/83-84-84-83/84	E PM 1 02.09.2019	26,1 4,37	3,29
THD Rono DE 05 353 53566 06/86-85-86-85/85		Carmano 915758 AA	M 9/8LA	10071 4,51	454 3,45 347
		THD Romana DE 05 344 76049	HL 3	11068 4,59	508 3,53 391
		v. Reno 2 297704	VM 4/4LA	12458 4,00	498 3,36 418
			MM+ 3/3LA	10108 3,71	375 3,48 352
			HL 2	10634 3,65	388 3,48 370

ZB: Tißen,Ludger 00000 Kleve,Stegstraße 27 (Tißen Holstein Deutschland)

GVO-frei 074140130

47 DE 05 397 43390 (SBT)		geb. 21.03.2017		29.08.2019 gekalbt	
Launch 507462 ZW +1371 +0,07 +62 +0,04 +51	+62 +51	Mogul 506694 pp* RDF +986 +0,33 +74 -0,05 +28 138			
RZM 139 RZG 143		Lausy CA 106430857 (2)VG 87			
Donna 24 DE 05 364 02282 01/83-83-83-83/83*		Jetlag 505104 BYC AA	M+ 5/5LA	10153 4,37	444 3,47 352
		Donate 249 DE 05 343 88106 01/85-87-83-84/85	HL 4	11818 4,19	495 3,43 405
		v. Banderas 505361	VM 2/2LA	12349 4,18	516 3,48 430
			MM+ 3/2LA	8867 4,65	412 3,86 342
			HL 1	9265 4,54	421 3,85 357

ZB: Achten,Willi 00000 Kempen,Königshütte 1

GVO-frei 074130104

48 AMA DE 03 595 96054 (RBT)		geb. 26.03.2017		04.09.2019 gekalbt	
Ju Red 298324 ZW +1360 -0,05 +51 -0,08 +39	+51 +39	Brekem 507159 RDC +308 +0,26 +37 +0,26 +35 139			
RZM 131 RZG 137		Clariss FR 1445852896 (2)VG 87			
AMA Harmon DE 03 571 01881 01/84-81-85-83/83*		Kanu P 298164 Pp*	M 2/2LA	4932 4,03	199 3,35 165
		AMA Heidi DE 03 558 93948	HL 2	4783 4,41	211 3,43 164
		v. Laron P 923151	VM 2/2LA	9864 4,17	411 3,25 321
			MM	als Färse verkauft	

BS: Thoenes,Rainer 00000 Kalkar,Weidenweg 33

GVO-frei 074140272

49 Sellamia DE 05 397 43398 (SBT)		geb. 26.03.2017		12.09.2019 gekalbt	
Balu 681128 RUWSELECT ZW +1095 -0,03 +40 +0,13 +50	BB A22 +40 +50	Balisto 889248 +543 +0,58 +79 +0,43 +61 155			
RZM 134 RZG 133		HFP Lucy L DE 05 375 75169 03/85-90-87-90/89			
Seranda348 DE 05 382 65047 01/84-83-83-83/83		Galaxy 506876	M 3/2LA	9880 4,34	429 3,56 352
		Sherac5478 US 70457620	HL 2	10792 4,19	452 3,57 385
		v. Sherac	VM+ 4/3LA	12959 3,74	485 3,50 454

ZB: Achten,Willi 00000 Kempen,Königshütte 1

GVO-frei 074130104

50 MH Momo DE 05 399 14204 (SBT)		geb. 26.03.2017		02.09.2019 gekalbt	
Eden 507207 ZW +417 -0,18 +0 -0,09 +6	+0 +6	Shottle 505534 +443 -0,07 +11 -0,14 +1 107			
RZM 103 RZG 106		Electress US 135467149 (2)VG 88	E PM 1 19.09.2019	28,2 3,90	3,23
MH Momo DE 05 386 56284 01/85-84-83-85/84		Mogly 679587	M+ 2/2LA	9933 3,44	342 3,36 334
		MH Monja DE 05 364 36116 01/86-85-84-85/85	HL 2	11331 3,43	389 3,32 376
		v. Cheerio 671597	VM LA07/03	16747 4,22	707 3,21 538
			MM+ 3/2LA	8635 3,98	344 3,44 297
			HL 2	9484 3,95	375 3,38 321

ZB: Müller,Rainer 00000 Nettersheim,Münstereifeler Str.30 (Müller Holsteins)

GVO-frei 074082387

51 DE 05 399 61881 (RBT) geb. 26.03.2017 09.09.2019 gekalbt

nH	DE 05 368 06920	DE 05 357 91605

M als Färse verkauft

BS: Beltung,Klemens 0000 Hamminkeln,Mönchsweg 12

GVO-frei 074190268

52 // DE 05 399 61884 (RBT) geb. 27.03.2017 09.09.2019 gekalbt

nH	DE 05 368 06916	DE 05 797 25400

M+ als Färse verkauft

BS: Beltung,Klemens 0000 Hamminkeln,Mönchsweg 12

GVO-frei 074190268

53 Zirka DE 05 395 91939 (SBT) geb. 04.04.2017 25.08.2019 gekalbt

Manton 192706	Manitoba 188196 +177 +0,03 +10 +0,03 +9 109	
ZW +698 -0,18 +14 -0,05 +21	Billi DE 09 332 76180 8/7//8 -2,1	E PM 1 04.09.2019 30,2 4,27 3,33
RZM 112 RZG 111		
Zille 248 DE 05 386 39656 01/82-84-82-84/83	Sunkiss 679580 Zille 161 DE 05 374 81310 01/83-85-84-84/84 v. Lonar 811067	M 3/2LA 10988 3,24 356 3,31 364 HL 1 11130 3,29 366 3,21 357 VM 10/8LA 8704 4,25 370 3,47 302 MM als Färse verkauft

ZB: Peerenboom,Hubert 00000 Kalkar,Emmericher Straße 37

GVO-frei 074140769

54 MH Doro DE 05 399 14215 (SBT) geb. 09.04.2017 20.08.2019 gekalbt

Suran 811399	Super 506180 RDF +972 -0,53 -17 -0,15 +17 117	
ZW RDF AB A22 VG88 +1361 -0,17 +36 +0,02 +48	Obama IT 4990551975 (2)VG 89	E PM 1 19.09.2019 26,0 4,26 3,07
RZM 132 RZG 127		
MH Doro DE 05 379 10965 01/84-82-83-83/83	Radon 672586 BYC A12 MH Dori DE 05 373 81661 01/85-82-82-84/83 v. Jerrick 506341	M+ 2/2LA 7843 4,48 351 3,76 295 HL 2 9114 4,53 413 3,72 339 VM 2/2LA 15784 3,33 526 3,21 506 MM+ 3/3LA 8610 5,02 432 3,60 310 HL 3 9469 4,92 466 3,63 344

ZB: Müller,Rainer 00000 Nettersheim,Münstereifeler Str.30 (Müller Holsteins)

GVO-frei 074082387

55 DE 05 397 35817 (SBT) geb. 10.04.2017 09.09.2019 gekalbt

Snowflake 678530	Snowman 634400 +1949 -0,20 +55 -0,15 +48 132	
ZW RDF BB A11 +1249 -0,10 +39 +0,02 +44	©Kansas 119 DE 03 497 37084 04/89-92-86-82/86	
RZM 130 RZG 126		
Lolita 58 DE 05 376 34716	Raptor 503963 Lore 150 DE 05 368 80402 01/78-77-76-81/78* v. Marsh 2 505759	M+ 3/1LA 8880 3,87 344 3,07 273 VM+ 4/4LA 12098 3,97 480 3,31 401 MM+ 5/4LA 10502 3,80 399 3,19 335 HL 4 12968 3,52 457 3,44 446

BS: Landwehr GbR,Alois & Andreas 00000 Bergisch Gladbach,Siefen 33

GVO-frei 074201206

56 DE 05 398 59152 (SBT)

geb. 11.04.2017

11.09.2019 gekalbt

Balu 681128 RUWSELECT ZW +1095 -0,03 +40 RZM 134 RZG 133 +0,13 +50	BB A22 +543 +0,58 +79 +0,43 +61 155
nH DE 05 384 01904	HFP Lucy L DE 05 375 75169 03/85-90-87-90/89
	Ferrari 678525 AB
	DE 05 367 90791 nH
	v. Montagne 669753

M	als Färse verkauft				
VM+	4/3LA	12959	3,74	485	3,50 454

BS: Thoenes,Rainer 00000 Kalkar,Weidenweg 33

GVO-frei 074140272

57 DE 05 398 59153 (SBT)

geb. 11.04.2017

20.08.2019 gekalbt

Story 680226 ZW +604 -0,02 +22 RZM 116 RZG 119 +0,02 +22	RDF +198 +0,24 +31 +0,21 +27 122
nH DE 05 343 69970	LuckyShot9 NL 605674400 (1)VG 85
	DE 05 339 90063 nH

E	PM 1	03.09.2019	30,4	5,09	3,14
M+	als Färse verkauft				
VM	LA00/00	8353	4,32	361	3,12 261

BS: Thoenes,Rainer 00000 Kalkar,Weidenweg 33

GVO-frei 074140272

58 DE 05 399 06654 (SBT)

AA A12

geb. 15.04.2017

05.09.2019 gekalbt

Barny P 681963 RUWSELECT ZW +858 -0,28 +5 RZM 119 RZG 127 +0,09 +38	Pp* RDC A22 +543 +0,58 +79 +0,43 +61 155
Menja 478 D DE 05 387 52276 01/83-82-83-83/83	Lilac US 71446351 (3)EX 90
	Xanten 757126
	Melissa108 DE 05 377 74202 nH 01/82-83-82-82/82
	v. Juno 754990

gZW	+268	-0,27	-15	+0,04	+13	RZG 111
RZM 103	RZE 111	RZS 102	RZN 113	RZR 102		
E	PM 1	02.09.2019	21,9	4,89	3,72	
M+	LA17/04	9415	4,21	396	3,52 331	
VM	3/3LA	12317	3,60	443	3,30 407	
MM+	2/2LA	8611	3,89	335	3,40 293	
	HL 2	9559	3,95	378	3,38 323	

ZB: Boßmann GbR 00000 Weeze,Hees 2

GVO-frei 074142323

59 Lilly DE 05 398 47913 (RBT)

geb. 18.04.2017

gekalbt

Labka 759762	Label P 917510 Pp* CDC AA A12 +53 +0,05 +7 +0,38 +33 129
PH Liesel D DE 05 377 91619 03/83-89-87-85/86	VHH Annika DE 05 357 78986 03/90-88-87-89/88
	PH Liesel DE 05 367 04170 D 01/83-81-83-83/83

M	5/4LA	7825	3,58	280	3,26 255
	HL 3	9373	3,50	328	3,18 298
VM+	5/4LA	9106	3,51	320	3,40 310
MM+	5/4LA	10802	3,70	400	3,17 342
	HL 3	12000	3,78	454	3,19 383

BS: Emmerichs,Leo 00000 Rheinberg,Römerstraße 248

GVO-frei 074192468

60 Belinda DE 05 397 43401 (SBT)

geb. 21.04.2017

08.09.2019 gekalbt

Barclay 619109 ZW +636 +0,42 +67 RZM 143 RZG 140 +0,34 +56	BB A12 +543 +0,58 +79 +0,43 +61 155
Billy 216 D DE 05 378 64869	Hue CA 107766242 (1)VG 86
	Bilo 66 DE 05 367 36712
	v. Selayo 917153

M+	3/3LA	9030	3,42	309	3,40 307
	HL 3	9873	3,27	323	3,38 334
VM	LA00/00	10501	4,26	447	3,69 387
MM	als Färse verkauft				

ZB: Achten,Willi 00000 Kempen,Königshütte 1

GVO-frei 074130104

61 DE 05 395 72270 (SBT)geb. **24.04.2017****02.09.2019** gekalbt

Chassy 508105	AE	Troy 507430							
ZW	+1954 -0,19 +55	+583 +0,14 +37 +0,08 +28 137							
RZM 143	RZG 151	Chasy US 3010945924	E	PM 1	17.09.2019	32,8	4,64	4,01	
Regina 178	DE 05 371 08357	Lemond 915932	M+	4/3LA	9714	4,06	394	3,60	350
03/87-89-90-86/88		Regina 94 DE 05 348 03313	VM	HL 2	10201	4,09	417	3,70	377
		D 04/85-86-86-85/86	MM+	4/3LA	15724	3,63	571	3,17	499
		v. Montagne 669753	MM+	5/4LA	10290	3,69	380	3,42	352
				HL 1	10359	3,70	383	3,50	363

ZB: Radmacher,Peter 00000 Willich,Hardt 20

074132267

62 DE 05 398 59155 (SBT)geb. **26.04.2017****19.08.2019** gekalbt

Sapporo 677776		Sanchez 506092 RDF							
ZW	+422 -0,02 +15	+82 -0,49 -43 -0,24 -20 83							
RZM 106	RZG 101	ATM US 62898841							
nH	DE 05 370 79278	(2)EX 92							
		Selayo 917153	M	als Färse verkauft					
		DE 05 351 33347	VM	2/2LA	13666	4,70	642	3,47	474
		nH							

BS: Thoenes,Rainer 00000 Kalkar,Weidenweg 33

GVO-frei 074140272**63 DE 05 396 76263** (SBT)geb. **03.05.2017****15.09.2019** gekalbt

Goldday 635357		Goldwin 503839							
ZW	AB A12	-347 +0,24 +8 +0,10 -3 107							
RZM 100	RZG 111	Destiny US 61361722							
Mella 104	DE 05 381 44621	(1)VG 87	M	3/3LA	8956	3,70	331	3,28	294
		Nidall 674221	VM	HL 3	10074	3,59	362	3,30	332
		Mali 78 DE 05 373 21965	MM	LA06/09	12526	3,89	487	3,58	449
		01/78-78-84-82/81*	MM	6/5LA	8388	3,79	318	3,17	266
		v. Gibor 667908		HL 4	9266	3,84	356	3,08	285

BS: Belting,Klemens 00000 Hamminkeln,Mönchsweg 12

GVO-frei 074190268**64 DE 05 399 48359** (RBT)geb. **04.05.2017****22.09.2019** gekalbt

Payball 924725		PerfectAik 500243 RDC							
ZW	AA A12	-421 +0,72 +48 +0,25 +9 119							
RZM 123	RZG 127	Warsi NL 883742132							
Mila 79	DE 05 384 87447	(1)VG 86	M	2/2LA	6711	4,72	317	3,96	266
D		Curtis 297983	VM	HL 2	6940	4,91	341	4,19	291
		Mini 993 DE 05 374 16993	MM	2/2LA	11233	4,45	500	3,43	385
		nH	MM	1.Kontr	28,8	3,37	3,56		
		v. Rivalos 840711							

ZB: Berners,Hugo 00000 Simmerath,Kapellenstraße 47

GVO-frei 074013525**65 DE 05 397 43405** (SBT)geb. **05.05.2017****29.08.2019** gekalbt

Key 679314		Super 506180 RDF							
ZW	A22	+972 -0,53 -17 -0,15 +17 117							
RZM 118	RZG 123	Karumba US 64720984							
Milli 133	DE 05 370 64920	(1)VG 86	M+	5/4LA	9528	3,57	340	3,30	314
		Van Gogh 822165	VM	HL 3	10444	3,96	414	3,21	335
		Milli 478 DE 05 359 05103	MM+	LA00/00	12494	4,47	558	3,59	449
		04/89-89-84-86/86	MM+	5/4LA	9032	4,17	377	3,50	316
		v. Buckeye 503857		HL 4	12078	4,50	543	3,44	416

ZB: Achten,Willi 00000 Kempen,Königshütte 1

GVO-frei 074130104

66 Letty DE 05 396 86485 (SBT) 01/82-83-83-82/83

geb. 07.05.2017

05.08.2019 gekalbt

		E	PM 1	05.09.2019	32,0	3,71		3,02	
65	DE 05 383 94483 01/81-82-81-83/82	Bedford 678701 A12	M	4/3LA HL 2	9076 10261	4,57 4,54	415 466	3,46 3,43	314 352
		MM+	7/6LA HL 4		9622 10853	3,73 3,84	359 417	3,18 3,18	306 345

BS: Beek, Michael van der 00000 Nettetel, Bochoit 6

074130785

67 HZO DE 05 398 45524 (SBT)

geb. 08.05.2017

22.07.2019 gekalbt

Julandy 917409	AB A22 ZW +1302 -0,39 +17 +0,15 +59	Andy RDC +180 -0,17 -9 +0,12 +18 105							
RZM 132	RZG 129	Julia38389 NL 527434036 (3)VG 86	E	PM 1 PM 2	31.07.2019 03.09.2019	16,4 29,2	4,47 3,61	3,56 3,42	
HZO	DE 05 388 46317	Applejax 568589 pp* RDC HZO DE 05 371 93368 v. Tableau 916966	M	3/2LA HL 2		7127 7945	3,86 4,02	275 319	3,49 3,39
			VM	6/5LA		10057	3,78	380	3,33
			MM+	3/2LA HL 2		8363 9519	3,30 3,12	276 297	3,40 3,46

ZB: Simon, Hinnerk 00000 Schwelm, Oberberge 1 (Holsteinzucht Oberberge)

GVO-frei 075030093**68 DE 05 398 80920 (SBT) A1B**

geb. 10.05.2017

22.08.2019 gekalbt

Aspirant P 680228	Pp* RDC AA ZW +583 -0,14 +9 -0,03 +17	Asterix 298049 Pp +293 +0,25 +33 +0,17 +24 110							
RZM 110	RZG 102	FLH Nena DE 05 369 30626 01/83-83-83-86/84		gZW	+349	+0,02	+16	+0,07	+19
				RZM 113		RZE 90	RZS 103	RZN 102	RZR 105
Tamara 20	DE 05 389 93347 01/82-84-84-83/83*	Black Jack 758240 Tapir 247 DE 05 368 22994 02/84-87-83-83/84 v. Vampir 668701	M	3/2LA HL 2		9190 9793	4,48 4,58	412 449	3,81 3,89
			VM+	2/1LA		8690	4,14	360	4,36
			MM+	4/3LA HL 3		10440 11445	4,66 4,74	487 543	3,65 3,63

ZB: Kamp, Heinz Albert 00000 Mönchengladbach, Beckrather Dorfstraße 66

GVO-frei 074110380**69 // HZO DE 05 398 45526 (SBT)**

geb. 11.05.2017

31.07.2019 gekalbt

King Alpha 571901	AB ZW -610 +0,29 +1 +0,04 -17	Kingboy 507371 pp* RDF +1179 -0,12 +34 -0,10 +29 131							
RZM 92	RZG 114	Abigail US 72227630 (2)EX 90	E	PM 1 PM 2	31.07.2019 03.09.2019	11,2 22,4	3,74 3,95	5,80 2,98	
HZO	DE 05 377 78347 04/84-85-84-86/85	Bradnick 506693 RDF HZO DE 05 801 50587 v. Derek 2 503814	M	5/4LA HL 4		7595 7756	3,90 4,18	296 324	3,32 3,34
			VM	LA00/00		11940	4,59	548	3,47
			MM+	8/7LA HL 5		8885 11578	3,55 3,58	315 414	3,34 3,31

ZB: Simon, Hinnerk 00000 Schwelm, Oberberge 1 (Holsteinzucht Oberberge)

GVO-frei 075030093**70 DE 05 396 49146 (SBT)**

geb. 12.05.2017

17.09.2019 gekalbt

Galaxis 758978		Galaxy 506876 +462 +0,18 +36 +0,03 +19 121							
ZW	+644 -0,04 +21 +0,05 +27	Delli 45 DE 05 353 55142 E E1 03/85-87-88-87/87							
RZM 118									
169	DE 05 353 54062 01/83-83-82-82/82		M+	6/5LA HL 5		12025 13025	3,98 3,92	478 511	3,23 3,09
			VM+	4/4LA		10226	4,21	431	3,55

BS: Leukers, Karlheinz 00000 Kalkar, Gocherstraße 144

GVO-frei 074140720

71 DE 05 396 58332 (SBT)

geb. 15.05.2017

16.09.2019 gekalbt

Lesson 680950	LetItSnow 506919 +1086 -0,06 +37 +0,01 +38 123							
ZW +970 -0,01 +37 -0,03 +29	Elita NL 730435576 (1)VG 86							
RZM 123 RZG 133								
Lara 105 D DE 05 380 72964 02/84-86-84-83/84	Dalena 122 DE 05 341 94544 01/86-82-82-79/81* v. Forrest 671548	M 4/3LA HL 2	11973 12569	3,64 3,91	436 492	3,44 3,53	412 444	
		VM 3/3LA	9722	4,08	397	3,45	335	
		MM+ 6/6LA HL 3	13516 15753	3,11 3,41	420 537	2,91 2,98	393 470	

BS: Daamen,Georg 00000 Bedburg-Hau,Sommerlandstraße 46

GVO-frei 074140303

72 Rudina DE 05 397 43414 (SBT)

geb. 15.05.2017

08.09.2019 gekalbt

Rubinbl222 DE 05 378 64877 01/84-83-83-83/83	Summerboy 677910 BYC Ruba 74 DE 05 367 36723 03/85-87-84-84/85 v. Legend 506137	M+ 3/3LA HL 3	9692 10210	4,34 4,21	421 430	3,60 3,49	349 356	
		MM+ 5/4LA HL 4	8773 10202	4,37 4,26	383 435	3,33 3,31	292 338	

ZB: Achten,Willi 00000 Kempen,Königshütte 1

GVO-frei 074130104

Rinder

73 Zimba DE 05 394 61099 (SBT) AB A22		geb. 09.01.2017		03.08.2019 gekalbt	
Basicall 681124 RUWSELECT BB A22 ZW +922 +0,08 +45 +0,12 +44 RZM 132 RZG 134	Balisto 889248 +543 +0,58 +79 +0,43 +61 155 Wanessa DE 05 375 22590	gZW +1092 -0,10 +33 -0,05 +31 RZG 126 RZM 123 RZE 101 RZS 116 RZN 116 RZR 95			
Zafira 81 DE 05 381 05224 03/89-87-89-87/88		Snowboard 678902 A12 DE 05 369 18067 01/85-82-84-85/84 v. Jetlag 505104		E PM 1 22.08.2019 35,9 4,03 3,47 M+ 3/3LA 13217 3,66 484 3,31 437 HL 2 15023 3,47 522 3,20 480 VM+ TL14/12 7611 4,22 321 3,39 258 MM als Färs verkauft	

ZB: Kreutzer,Stefan 00000 Korschenbroich,Friedrich-Kreutzer-Str.61 **GVO-frei** 074111937

74 DE 05 392 96630 (SBT)		geb. 21.01.2017		gekalbt	
Sudan 506532 ZW +531 +0,32 +53 +0,07 +25 RZM 124 RZG 118	Jammer 505617 +109 +0,23 +26 -0,04 +0 104 Sugaree US 124857041 (3)VG 86				
Anika 10 DE 05 365 09408		Buckeye 503857 Anny 34 DE 05 335 11157 03/90-89-87-84/87 v. Bonatus 393038		E PM 1 18.09.2019 36,8 3,60 3,09 M+ 5/5LA 8762 3,94 345 3,34 293 HL 4 10657 3,93 419 3,18 339 VM 3/3LA 12751 3,44 439 3,15 402 MM+ 9/8LA 7405 3,78 280 3,40 252 HL 5 8620 3,64 314 3,39 292	

ZB: Waeteraere GbR,Anke & Heinz 00000 Kempen,Haag 5 **GVO-frei** 074132066

75 DE 05 392 67586 (SBT)		geb. 22.01.2017		03.09.2019 gekalbt	
Balu 681128 RUWSELECT BB A22 ZW +1095 -0,03 +40 +0,13 +50 RZM 134 RZG 133	Balisto 889248 +543 +0,58 +79 +0,43 +61 155 HFP Lucy L DE 05 375 75169 03/85-90-87-90/89				
123 DE 05 386 18772 01/84-84-83-85/84		Ferrari 678525 AB Verena 97 DE 05 377 10866 02/86-84-83-87/85 v. Gandolf 144494		M+ 3/2LA 8210 4,13 339 3,65 300 HL 2 9425 3,97 374 3,77 355 VM+ 4/3LA 12959 3,74 485 3,50 454 MM+ 2/2LA 7835 4,28 335 3,52 276 HL 2 8026 4,27 343 3,55 285	

ZB: Berns,Hartmut 00000 Moers,Wilhelm-Anlahr-Straße 61 **GVO-frei** 074192931

76 DE 05 392 57825 (RBT) A11		geb. 29.01.2017		05.08.2019 gekalbt	
Go West 917549 RUWSELECT ZW +1718 -0,35 +37 -0,07 +51 RZM 134 RZG 131	Go Now RF 679573 RDC A12 +1214 +0,20 +69 +0,22 +64 135 3 DE 05 373 16164 02/85-83-84-85/84	gZW +1086 -0,25 +22 -0,08 +30 RZG 112 RZM 120 RZE 96 RZS 93 RZN 97 RZR 98			
Wicke 101 DE 05 368 83218 05/86-86-86-87/86		Jerudo 922393 AA EX92 Wolke 34 DE 05 358 15383 07/87-86-84-85/85 E1 v. Oliver 2 501992		M+ 5/4LA 10087 4,29 433 3,36 339 HL 3 10324 4,40 454 3,36 347 VM 5/5LA 10668 3,66 390 3,38 361 MM+ 7/7LA 11578 3,94 456 3,21 372 HL 6 12739 3,74 477 3,12 397	

ZB: Ditges,Heiner 00000 Wegberg,In Griepkoven 14 **GVO-frei** 074093247

77 DE 05 392 67594 (SBT)		geb. 01.03.2017		19.09.2019 gekalbt	
Gently 680121 ZW +454 +0,23 +40 +0,15 +30 RZM 124 RZG 127	G-Force 500299 +812 +0,27 +59 +0,23 +51 142 Gisi DK 03372304949 (1)VG 88				
Lena 94 DE 05 373 46240 01/84-84-83-84/84		Tableau 916966 CDC A22 Lilly 47 DE 05 349 60690 03/89-89-86-88/88 v. Minister 140027		M+ 3/3LA 7563 5,06 383 3,38 256 HL 2 8369 4,77 399 3,24 271 VM 2/2LA 15109 3,75 566 3,14 474 MM+ 4/3LA 9984 4,12 411 3,16 315 HL 3 10631 4,67 496 3,09 329	

ZB: Berns,Hartmut 00000 Moers,Wilhelm-Anlahr-Straße 61 **GVO-frei** 074192931

78 DE 05 91867 (SBT)geb. **27.03.2017****20.08.2019** gekalbt

Wickham 507378	Mogul 506694 pp* RDF +986 +0,33 +74 -0,05 +28 138								
ZW +1432 +0,10 +68									
RZM 133 RZG 138	Evening CA 11294760 (1)VG 87								
Ellina 171	Pello 507293	M+	kein voller Abschluß						
DE 05 384 32285		VM	LA13/09	13230	4,13	546	3,11	412	
01/84-85-84-82/83	Elvira 71 DE 05 372 07005 03/87-87-84-86/86	MM+	4/4LA	10125	4,67	473	3,56	360	
	v. Gerd 754875		HL 4	11106	4,71	523	3,48	387	

ZB: Bebber,Peter van 00000 Kalkar,Killewardsweg 4

074140269

79 // DE 05 395 91868 (SBT)geb. **15.05.2017****11.09.2019** gekalbt

Control 506863	Snowman 634400 +1949 -0,20 +55 -0,15 +48 132								
ZW +786 -0,16 +15									
RZM 116 RZG 121	Cinderel20 NL 483816277 (1)VG 87								
Salina 73	Beacon 506312	M	5/5LA	13312	3,65	486	3,14	418	
DE 05 372 07006			HL 4	15711	3,55	557	3,20	503	
03/88-87-85-85/86	Susi 956 DE 05 360 35011 03/88-87-86-85/86	VM	LA00/00	10337	3,36	347	3,27	338	
	v. Jeeves 506041	MM+	4/4LA	11772	3,25	383	2,96	349	
			HL 4	13299	3,11	414	2,88	383	

ZB: Bebber,Peter van 00000 Kalkar,Killewardsweg 4

074140269

80 THL Heidi DE 05 398 26024 (SBT)geb. **24.05.2017****04.09.2019** gekalbt

Murphy 889202	Lonar 811067 AA A1B EX90 -125 +0,01 -4 +0,07 +2 104								
ZW -611 -0,03 -28									
RZM 89 RZG 98	Mathilde64 NL 493545040 (1)VG 86								
THL Honey	Million 506090 RDF EX	M+	3/3LA	9383	3,69	346	3,18	298	
DE 05 367 96098			HL 3	11538	3,62	418	3,14	362	
01/82-83-83-84/83	THL Hollyf DE 05 356 19323 02/84-78-84-87/84	VM	LA00/00	10803	4,13	446	3,39	366	
	v. Laudan 810695	MM+	5/4LA	9940	3,53	351	3,16	314	
			HL 4	10985	3,94	433	3,11	342	

ZB: Börsch,Thomas 00000 Wipperfürth,Oberdierdorf 4 (True Holstein Lovers)

GVO-frei 074185043**81 DE 05 398 45903 (SBT)**geb. **24.05.2017****01.09.2019** gekalbt

Antares 678710	Atwood 889057 RDF A12 -1 +0,34 +32 +0,01 +1 110								
ZW +469 -0,04 +14									
RZM 108 RZG 114	Marilyn279 NL 521312440 (1)VG 86								
Landlie444	Roy 504864	M+	5/4LA	11569	3,59	415	3,09	358	
DE 05 368 60444			HL 4	13463	3,75	505	3,03	408	
03/91-87-89-89/89	Landlie797 DE 05 357 98797 02/90-86-89-87/88	VM	2/2LA	11287	4,31	486	3,30	373	
	v. Gokart 675673	MM+	2/1LA	10861	3,43	373	3,14	341	

ZB: Theunissen,Markus 00000 Wipperfürth,Gerhardsfeld 8

GVO-frei 074183011**82 DE 05 398 48492 (SBT)**geb. **18.06.2017****08.09.2019** gekalbt

Lightning 889418	Commander 889271 +1453 +0,23 +83 +0,10 +59 152								
ZW +1501 -0,04 +57									
RZM 139	Nikoto CA 107684410 (1)VG 85								
416	Explode 889075	M	3/2LA	9137	3,52	322	3,50	320	
DE 05 390 09905			HL 2	9557	3,67	351	3,51	335	
02/81-84-84-85/84	306 DE 05 380 34901 01/83-84-82-84/83	VM	LA14/12	10862	3,93	427	3,47	377	
	v. Beacon 506312	MM+	4/3LA	10654	3,50	373	3,50	373	
			HL 2	11252	3,53	397	3,57	402	

ZB: Heinen GbR 00000 Gangelt,Oberstraße 16

074090501

83 DE 05 395 91872 (SBT)geb. **19.06.2017****20.08.2019** gekalbt

Unix 507794 ZW +724 -0,04 +25 RZM 111 RZG 120	A11 +25 +10 Numero Uno 506661 -373 +0,62 +41 +0,07 -7 125 Daya US 66625459 (3)EX 93							
Sono 173 DE 05 389 55305 01/84-82-81-83/82	Platin 262205 AB A12 Solo 90 DE 05 372 07009 01/86-85-82-82/83 v. Bolton 505807 EX	M	3/2LA	10878	3,53	384	3,57	388
			HL 2	11364	3,36	382	3,63	412
		VM	3/3LA	15271	3,75	572	3,46	529
		MM+	3/3LA	10839	4,20	455	3,29	357
			HL 2	10884	4,36	475	3,28	357

ZB: Bebber,Peter van 00000 Kalkar,Killewardsweg 4

074140269

84 Amy DE 05 397 97173 (SBT)geb. **19.06.2017****17.08.2019** gekalbt

Cover 682090 RUWSELECT ZW +1120 +0,30 +76 RZM 139 RZG 143	AB A22 +76 +42 Commander 889271 +1453 +0,23 +83 +0,10 +59 152 Makea CA 11819995 (2)VG 86							
Amely 90 E DE 05 352 30619 03/86-90-88-88/88	Marbach 327250 Angie 29 DE 05 344 03069 03/83-89-86-87/87 v. Manager ET 840463	M	7/7LA	12467	4,10	511	3,37	420
			HL 6	14195	4,02	570	3,36	477
		VM	3/3LA	13129	4,17	548	3,44	452
		MM+	3/3LA	8053	4,47	360	3,55	286
			HL 3	8240	4,64	382	3,69	304

ZB: Elsermann,Volker 00000 Hamminkeln,Hamminkeler Straße 88

GVO-frei 074190964**85 DE 05 397 84642 (SBT)**geb. **29.06.2017****09.09.2019** gekalbt

768 DE 05 379 59455 01/81-85-80-79/81	Albany 916945 Winda 414 DE 05 339 23646 03/84-86-81-81/82 v. Stadel 297344							
		E	PM 1	11.09.2019	23,7	4,25		3,88
		M+	2/1LA		4509	4,59	207	3,75 169
		MM+	7/6LA		9584	3,71	356	3,41 327
			HL 3		12109	3,93	476	3,35 406

ZB: Bossmann Sommer Milchvieh KG 00000 Rees,Wittenhorster Weg 18

GVO-frei 074145371**86 DE 05 396 27089 (SBT)**geb. **04.07.2017****26.08.2019** gekalbt

Nuance RDC 682270 RUWSELECT ZW +1196 +0,02 +50 RZM 131 RZG 141	RDC AA +50 +39 Nugget RDC 680244 RDC AA -307 +0,79 +60 +0,19 +7 133 KOE Tirami DE 03 562 29949 02/87-89-86-88/88							
300 DE 05 380 73057	Guide 679310 211 DE 05 370 06301 01/80-84-77-80/80 v. Reeves ALL 677193	E	PM 1	07.09.2019	27,5	4,14		3,48
		M	3/3LA		11520	3,54	408	3,59 413
			HL 2		13839	3,33	461	3,56 493
		VM+	3/2LA		12835	3,81	489	3,44 441
		MM+	6/4LA		9442	3,64	344	3,25 307
			HL 4		11543	3,43	396	3,21 370

ZB: Venhuis,Gerhard 00000 Rees,Isselburger Straße 30

GVO-frei 074145768**87 DE 05 400 12202 (SBT)**geb. **08.07.2017****04.08.2019** gekalbt

Emmett 506957 ZW +260 +0,00 +10 RZM 112 RZG 124	Man-O-Man 506148 +373 +0,16 +31 +0,23 +35 124 Emily US 139232811 (1)VG 85							
258 DE 05 374 74627 01/83-84-80-83/82	Carmano 915758 AA Alabama162 DE 05 364 98681 01/85-83-84-80/82* v. Mamba 676022	E	PM 1	08.09.2019	31,5	3,42		3,14
		M+	5/4LA		9351	3,71	347	3,38 316
			HL 2		10503	3,76	395	3,34 351
		VM	LA00/00		14037	4,16	584	3,43 481
		MM+	3/2LA		8592	3,57	307	3,36 289
			HL 2		9063	3,46	314	3,37 305

ZB: Heinen GbR 00000 Gangelt,Oberstraße 16

074090501

88 Becki DE 05 397 97077 (SBT) AB A12			geb. 10.07.2017			18.08.2019 gekalbt			
Balu 681128	BB A22	Balisto 889248	gZW	+530	+0,03	+24	+0,04	+21	RZG 122
ZW	+1095 -0,03 +40	+543 +0,58 +79 +0,43 +61 155	RZM	116	RZE	114	RZS	111	RZN 117
RZM 134	RZG 133	HFP Lucy L DE 05 375 75169							RZR 91
Becki 123	DE 05 388 30514	Best Off 680232	M+ kein voller Abschluß						
01/85-85-84-84/84*		Beatrix 40 DE 05 369 18056	VM+	4/3LA	12959	3,74	485	3,50	454
		03/86-88-86-87/87	MM	6/6LA	10446	4,24	443	3,31	346
		v. Micah 506298		HL 5	10972	4,46	489	3,27	359

ZB: Kreutzer,Stefan 00000 Korschenbroich,Friedrich-Kreutzer-Str.61

GVO-frei 074111937

89 DE 05 400 12203 (SBT)			geb. 14.07.2017			22.09.2019 gekalbt			
Missouri 507464		Day 506792							
ZW	+2291 -0,41 +43	+1109 -0,18 +25 -0,12 +25 128							
RZM 139	RZG 148	4846 US 69804610							
373	DE 05 384 27083	(1)VG 86	M	3/2LA	12427	3,81	473	3,39	421
03/84-87-80-80/82		Frontman 676593		HL 2	12849	3,94	506	3,55	456
		Namibia107 DE 05 359 46081	VM	LA13/07	12308	4,86	598	3,39	417
		01/83-84-82-84/83	MM+	6/6LA	13915	3,29	458	3,21	447
		v. Gibor 667908		HL 4	15810	3,12	493	3,14	496

ZB: Heinen GbR 00000 Gangelt,Oberstraße 16

074090501

90 // DE 05 397 84644 (SBT)			geb. 17.07.2017			10.09.2019 gekalbt			
Küken 788	DE 05 379 59459	Nidall 674221	M	3/3LA	5500	4,60	253	3,62	199
01/81-82-79-78/79		36 DE 05 343 51031		HL 3	6752	4,22	285	3,61	244
		D 02/78-83-83-80/81	MM+	5/5,4	5183	4,80	249	3,63	188
				HL 11	6445	4,93	318	3,40	219

ZB: Bossmann Sommer Milchvieh KG 00000 Rees,Wittenhorster Weg 18

GVO-frei 074145371

91 DE 05 397 84645 (RBT)			geb. 17.07.2017			10.09.2019 gekalbt			
Elbe 531	DE 05 350 70882	Carmano 915758 AA	M+	6/5LA	9710	3,44	334	3,19	310
01/81-83-78-81/81*		Erle 429 DE 05 342 36794		HL 3	13820	3,43	474	3,04	420
		01/80-79-79-82/80	MM+	4/4LA	10208	3,88	396	3,41	348
		v. Reno 2 297704		HL 4	10936	4,01	439	3,54	387

ZB: Bossmann Sommer Milchvieh KG 00000 Rees,Wittenhorster Weg 18

GVO-frei 074145371

92 Bellavan DE 05 398 81313 (Krzg)			geb. 19.07.2017			26.07.2019 gekalbt			
Vanpari 354130		Vasir 342595							
ZW	+494 +0,17 +34	+677 +0,11 +37 -0,07 +19 116							
RZM 119	RZG 127	Lauris DE 09 408 83503	E	PM 1	17.09.2019	31,6	4,48		2,83
Bellaze174	DE 05 389 46978	(3)EX 90	M+	3/2LA	9200	4,22	388	3,64	335
nH	01/83-84-82-82/83	Zephir 608465 BB		HL 2	9204	4,30	396	3,79	349
		Bellada112 DE 05 374 71026	VM	5/5LA	8501	4,32	367	3,94	335
		01/82-85-83-85/84	MM+	4/3LA	9952	3,39	337	3,21	319
		v. Goldday 635357		HL 2	10265	3,44	353	3,18	326

ZB: Ditges,Heiner 00000 Wegberg,In Griepkoven 14

GVO-frei 074093247

Freilaufend im Ring Rinder

93 DE 05 399 27815 (SBT)	RDC CDC AA A12	geb. 17.05.2017	geb. 18.08.2019 gekalbt
Castle 917542	Can Be 917430 +441 +0,06 +24 -0,01 +14 118	gZW +1567 -0,42 +16 -0,11 +41 RZM 123 RZE 117 RZS 119 RZN 107	RZG 124 RZR 86
ZW +640 +0,21 +45 -0,12 +12	●Antoinet47 DE 05 367 29810 02/86-86-88-89/88	E PM 1 06.09.2019	29,7 3,84 3,14
RZM 116 RZG 125	Guarini 811141 AB A12 VG89	M 4/3LA	10163 3,75 381 3,48 354
Tita 264 DE 05 383 67153 01/83-83-84-81/83*	Tirana 79 DE 05 372 31779 01/84-84-83-86/85 v. Toystory 505725	HL 3	11296 3,64 411 3,50 395
		VM+ 5/5LA	10505 3,94 414 3,55 373
		MM+ 4/3LA	9203 3,61 332 3,37 310
		HL 2	10686 3,48 372 3,35 358

ZB: Windhausen,Markus 00000 Nettetel,Dyck 140

GVO-frei 074130630

94 DE 05 399 06656 (SBT)	RDC BB A22	geb. 18.05.2017	geb. gekalbt
Present 917580	PerfectAik 500243 RDC -421 +0,72 +48 +0,25 +9 119	gZW +475 +0,38 +57 +0,09 +25 RZM 125 RZE 115 RZS 122 RZN 113	RZG 134 RZR 104
ZW +1361 +0,37 +92 +0,07 +53	ST Lara DE 05 371 75872 01/83-84-84-83/84	E PM 1 02.09.2019	28,7 4,31 3,32
RZM 148 RZG 143	Frisco 506875	M 3/3LA	9459 4,00 378 3,40 322
Lizbet 63 DE 05 379 98536 03/86-84-85-86/85	Lene 589 DE 05 372 54809 01/85-84-84-84/84 v. Beacon 506312	HL 2	9804 3,94 386 3,45 338
		VM 4/4LA	12458 4,00 498 3,36 418
		MM+ 2/1LA	9703 3,69 358 3,29 319

ZB: Boßmann GbR 00000 Weeze,Hees 2

GVO-frei 074142323

95 DE 05 395 52290 (SBT)	AB A2B	geb. 19.05.2017	geb. 15.09.2019 gekalbt
Lenny 507691	Número Uno 506661 -373 +0,62 +41 +0,07 -7 125	gZW +851 -0,09 +24 -0,11 +17 RZM 114 RZE 108 RZS 113 RZN 110	RZG 120 RZR 112
ZW +1743 +0,02 +72 -0,10 +48	Lorrette CA 11294716 (1)VG 86	E PM 1 02.09.2019	28,7 4,31 3,32
RZM 140 RZG 144	Epic 889147 A12	M 3/2LA	8859 3,43 304 3,26 289
Ewa 274 DE 05 386 70900 01/84-84-83-81/83	Eulogy 892 DE 05 362 35743 01/83-82-82-84/83 v. Mickey 506104	HL 1	8896 3,50 311 3,30 294
		MM+ 4/3LA	10592 3,96 419 3,25 344
		HL 3	11595 3,86 448 3,09 358

ZB: Daamen,Georg 00000 Bedburg-Hau,Sommerlandstraße 46

GVO-frei 074140303

96 DE 05 397 32697 (SBT)	RDC	geb. 20.05.2017	geb. 09.09.2019 gekalbt
Mind P 917382	Mitey P 503974 Pp RDC +606 +0,37 +8 +0,13 -9 95	gZW -1068 +0,49 -2 +0,21 -18 RZM 91 RZE 95 RZS 96 RZN 104	RZG 93 RZR 106
ZW +637 -0,10 +18 +0,11 +31	Adriana DE 05 351 39474 01/81-85-82-82/83	E PM 1 02.09.2019	28,7 4,31 3,32
RZM 119 RZG 108	Ferrari 678525 AB	M+ kein voller Abschluss	
Sandra 299 DE 05 383 59660	Sabrina166 DE 05 368 97107 02/88-88-86-90/88 v. Striker 676266	VM+ 2/2LA	8578 3,71 318 3,38 290
		MM 7/6LA	11133 3,90 434 3,18 354
		HL 6	12401 3,82 474 3,12 387

ZB: Hamacher,Christoph 00000 Kürten,Kochsfeld 39

GVO-frei 074200484

97 DE 05 399 38867 (SBT)	RDC AA A23	geb. 20.05.2017	geb. 01.09.2019 gekalbt
Outlaw 889179	Jerudo 922393 AA EX92 +235 +0,27 +33 +0,12 +18 114	gZW -1068 +0,49 -2 +0,21 -18 RZM 91 RZE 95 RZS 96 RZN 104	RZG 93 RZR 106
ZW +255 +0,21 +28 +0,05 +13	Liesje 738 NL 427374384 (0)VG 89	E PM 1 02.09.2019	28,7 4,31 3,32
RZM 113 RZG 109	Revival P 679585 Pp* RDC	M+ kein voller Abschluss	
Bernade244 DE 05 388 75590 01/84-84-80-83/82*	Bernadet40 DE 05 376 84040 03/87-87-84-84/85 v. Twist 506465	VM 5/4LA	11319 4,59 520 3,65 413
		MM 4/4LA	10609 4,50 477 3,63 385
		HL 4	12853 4,54 583 3,58 460

ZB: Bongardt,Matthias 00000 Rees,Lohstraße 18

074145328

98 DE 05 388 83577 (RBT)geb. **21.05.2017****02.08.2019** gekalbt

Julandy 917409		Andy RDC +180 -0,17 -9 +0,12 +18 105				
ZW	AB A22 +1302 -0,39 +17 +0,15 +59	Julia38389 NL 527434036 (3)VG 86	E	PM 1	04.09.2019	31,4 3,53 3,25
RZM 132	RZG 129	998	M+ als Färse verkauft			
DE 05 380 06998		Ruleto 916920 AA A12	VM	6/5LA	10057	3,78 380 3,33 335
		Heidi 669 DE 05 372 14669 01/84-84-84-85/84	MM+	2/1LA	9610	3,88 373 3,52 338
		v. Fidelity 298011				

BS: Belting,Klemens 00000 Hamminkeln,Mönchsweg 12

GVO-frei 074190268**99 DE 05 395 19038 (SBT) P**geb. **21.05.2017**

gekalt

Ohio P 681125		Ohare 507135 Pp +1302 -0,51 -3 -0,28 +14 117				
RUWSELECT		Wanessa DE 05 375 22590				
ZW	Pp* AB A22 +1212 -0,22 +25 -0,18 +21	Biggi 55	M+	2/2LA	7786	3,70 288 3,20 249
RZM 116	RZG 114	Sheffield 674370	VM+	HL 1	8252	3,81 314 3,21 265
DE 05 376 66050		Biggi 32 DE 05 366 91261 01/84-82-82-83/83	MM+	TL14/12	7611	4,22 321 3,39 258
01/86-86-85-84/85		v. Jetlag 505104				

BS: Thoenes,Rainer 00000 Kalkar,Weidenweg 33

GVO-frei 074140272**100 DE 05 397 35822 (SBT)**geb. **21.05.2017****16.09.2019** gekalbt

Epochal 679890		Epic 889147 A12 +991 -0,18 +21 -0,06 +27 128				
ZW	+1141 -0,32 +11 -0,20 +17	Marilyn279 NL 521312440 (1)VG 86				
RZM 111	RZG 118	Lonar 811067 AA A1B EX90	M+	2/2LA	6837	4,58 313 3,36 230
Aika 71		Aida 17 DE 05 368 80420	VM	HL 2	7628	4,40 336 3,43 262
DE 05 376 34734		v. Gandolf 144494	MM+	2/2LA	11287	4,31 486 3,30 373
			MM+	4/3LA	9287	3,66 340 3,25 302
				HL 2	10037	3,56 357 3,24 325

BS: Landwehr GbR,Alois & Andreas 00000 Bergisch Gladbach,Siefen 33

GVO-frei 074201206**101 DE 05 399 38865 (SBT) AB A11**geb. **22.05.2017****01.09.2019** gekalbt

Brekem 507159		Bookem 889128 RDF +972 -0,10 +29 +0,06 +39 139				
ZW	RDC +308 +0,26 +37 +0,26 +35	Brenna CA 11020417 (1)VG 86				
RZM 126	RZG 139	131	M+	LA16/05	9576	4,02 385 3,59 344
D		75 DE 05 368 32959	VM	2/1LA	12222	4,36 533 3,29 402
DE 05 380 29204		D	MM+	1.Kontr	32,8	3,73 3,36
01/84-85-84-84/84						

ZB: Bongardt,Matthias 00000 Rees,Lohstraße 18

074145328

102 DE 05 397 35521 (SBT)geb. **24.05.2017****15.09.2019** gekalbt

Snow Peak 678524		Snowman 634400 +1949 -0,20 +55 -0,15 +48 132				
ZW	A12 +1344 -0,12 +41 -0,13 +31	Haneyc NL 425557899 (1)VG 86				
RZM 125	RZG 129	Landtree 679588	M+	2/1LA	8587	4,44 381 3,26 280
421		Juno 157 DE 05 357 17856 01/75-84-83-80/81*	VM	3/3LA	12497	4,43 553 3,40 425
DE 05 382 96412		v. Benares 505919	MM+	4/3LA	8480	4,35 369 3,51 298
01/82-83-83-83/83*				HL 3	10160	4,41 448 3,53 359

ZB: Quartier,Martin 00000 Sonsbeck,Marienbaumer Straße 180

074194053

103 DE 05 398 84755 (SBT)geb. **26.05.2017****15.09.2019** gekalbt

Anamur 681120 ZW +141 -0,07 AB +0,00 -1 RZM 102 RZG 118 +5	Anton 507148 +864 -0,13 +21 -0,05 +24 124 Dana 7 DE 05 363 16149 02/88-90-85-88/88								
150 DE 05 383 71622 01/83-84-83-83/83	Ferrari 678525 AB Babsi 76 DE 05 374 39930 01/82-82-78-83/81 v. Lonar 811067	M+	TL17/05	5060	4,27	216	3,44	174	
		VM+	200 Tage	9168	3,77	346	3,51	322	
		MM	als Färsen verkauft						

ZB: Böing, Wilhelm 00000 Hamminkeln, Bislicherwald 8

GVO-frei 074190896**104 DE 05 399 48368 (RBT)**geb. **27.05.2017****25.08.2019** gekalbt

Go-Red 759777	Go Now RF 679573 RDC A12 +1214 +0,20 +69 +0,22 +64 135 KOE Rhiana DE 05 374 17000 02/90-88-86-88/88								
938 DE 06 624 81938	Radius 325312 Birgit 95 DE 06 622 10812 v. Good Luck 283014	E	PM 1	11.09.2019	26,5	4,22		3,23	
		M+	8/6LA		7348	4,11	302	3,35	246
			HL 5		7553	4,46	337	3,61	273
		VM+	4/3LA		8510	4,25	362	3,51	299
		MM+	7/6LA		6123	4,26	261	3,22	197
			HL 5		7917	4,00	317	3,28	260

ZB: Berners, Hugo 00000 Simmerath, Kapellenstraße 47

GVO-frei 074013525**105 DE 05 396 45865 (SBT)**geb. **29.05.2017****24.07.2019** gekalbt

Ferrari 678525 ZW +433 +0,17 AB +0,01 +34 RZM 116 RZG 127 +16	Freddie 506289 +718 -0,02 +27 -0,06 +19 125 Cami US 64074947 (1)VG 86								
Regen 128 DE 05 366 47582	Jenkins 752753 Racker 32 DE 05 348 39664 01/83-83-74-82/80 v. Montagne 669753	E	PM 1	30.07.2019	25,0	4,06		3,37	
			PM 2	04.09.2019	26,5	4,42		3,20	
		M+	4/4LA		9025	4,02	363	3,42	309
			HL 3		11877	3,72	442	3,30	392
		VM	LA00/00		14815	5,15	763	3,89	576
		MM+	3/2LA		7250	4,37	317	3,50	254
			HL 1		7801	4,49	350	3,47	271

BS: Beltzing, Klemens 00000 Hamminkeln, Mönchsweg 12

GVO-frei 074190268**106 DE 05 398 84757 (SBT)**geb. **31.05.2017****15.09.2019** gekalbt

Basical 681124 ZW +922 +0,08 BB A22 +0,12 +44 RZM 132 RZG 134 +5	Balisto 889248 +543 +0,58 +79 +0,43 +61 155 Wanessa DE 05 375 22590								
152 DE 05 388 46057 01/82-83-84-83/83	Galaxy 506876 Marina 96 DE 05 376 88662 03/85-85-83-87/85 v. Folleto 671148	M	2/2LA		10522	3,67	386	3,09	325
			HL 2		11799	3,75	443	3,08	363
		VM+	TL14/12		7611	4,22	321	3,39	258
		MM+	3/3LA		10953	3,69	404	2,96	324
			HL 3		12563	3,82	480	2,90	364

ZB: Böing, Wilhelm 00000 Hamminkeln, Bislicherwald 8

GVO-frei 074190896**107 DE 05 397 13449 (SBT)**geb. **09.06.2017****02.09.2019** gekalbt

Balu 681128 ZW +1095 -0,03 BB A22 +0,13 +50 RZM 134 RZG 133 +5	Balisto 889248 +543 +0,58 +79 +0,43 +61 155 HFP Lucy L DE 05 375 75169 03/85-90-87-90/89								
168 DE 05 387 69440 01/83-83-83-83/83	Goldday 635357 AB A12 48 DE 05 379 32863 v. Tableau 916966	M	3/2LA		9682	3,43	332	3,32	321
			HL 2		9999	3,51	351	3,37	337
		VM+	4/3LA		12959	3,74	485	3,50	454
		MM+	2/1LA		7866	3,90	307	3,17	249

ZB: Gest GbR 00000 Voerde, Auf der Geest 31

GVO-frei 074195039

108 DE 05 396 53797 (RBT)

geb. 11.06.2017

14.09.2019 gekalbt

Present 917580	A22 +1361 +0,37 +92	PerfectAik 500243 RDC -421 +0,72 +48 +0,25 +9 119							
ZW	+0,07 +53	ST Lara DE 05 371 75872 01/83-84-84-83/84							
RZM 148	RZG 143	Malvoy 916301 AA	M+	4/3LA	6177	4,31	266	3,33	206
524 nH	DE 05 373 40524	186 DE 05 340 17186 nH		HL 2	6913	4,35	301	3,44	238
				4/4LA	12458	4,00	498	3,36	418
			MM+	6/5LA	7365	4,67	344	3,31	244
				HL 5	8887	4,55	404	3,32	295

BS: Berners,Hugo 00000 Simmerath,Kapellenstraße 47

GVO-frei 074013525**109 DE 05 397 35526 (SBT)**

geb. 14.06.2017

17.09.2019 gekalbt

Goldspan 678312		Gofast 500457 +63 +0,00 +3 +0,02 +4 115							
ZW	+20 +0,00 +1 -0,15 -13	Nadja NL 495754307 (3)EX 90							
RZM 94	RZG 105	Radon 672586 BYC A12	M	5/5LA	9747	4,37	426	3,45	336
306	DE 05 373 10156	135 DE 05 353 05938 01/81-77-80-83/81*		HL 3	11731	4,30	504	3,37	395
03/87-86-87-85/86		v. Mon Cheri 674228	VM	5/5LA	11969	4,52	541	3,34	400
			MM+	5/4LA	8566	4,32	370	3,32	284
				HL 2	9302	4,47	416	3,27	304

ZB: Quartier,Martin 00000 Sonsbeck,Marienbaumer Straße 180

074194053

110 Uschi DE 05 396 85281 (SBT)

geb. 16.06.2017

11.08.2019 gekalbt

Anamur 681120	AB +141 -0,07 -1 +0,00 +5	Anton 507148 +864 -0,13 +21 -0,05 +24 124								
ZW	+0,00 +5	Dana 7 DE 05 363 16149 02/88-90-85-88/88	E	PM 1	14.09.2019	30,1	3,65		2,88	
RZM 102	RZG 118	Epochal 679890	M	3/1LA		8334	3,66	305	3,23	269
Uschi 98	DE 05 385 97396	Uschi 246 DE 05 349 15358 03/83-88-85-82/84	VM+	4/3LA		9168	3,77	346	3,51	322
01/83-82-85-82/83		v. Modest 503829	MM+	7/6LA		9133	3,89	355	3,02	276
				HL 4		10546	3,90	411	2,97	313

ZB: Sander GbR 00000 Hünxe,Hardtbergweg 21

GVO-frei 074195236**111 DE 05 397 43417 (SBT)**

geb. 17.06.2017

04.09.2019 gekalbt

Barclay 619109	BB A12 +636 +0,42 +67 +0,34 +56	Balisto 889248 +543 +0,58 +79 +0,43 +61 155								
ZW	+0,34 +56	Hue CA 107766242 (1)VG 86								
RZM 143	RZG 140	Short Cut 675260 AB A12	M+	als Färse verkauft						
Doro 360	DE 05 386 39897	Dolly 148 DE 05 370 64941 04/84-84-84-86/85	VM	LA00/00		10501	4,26	447	3,69	387
			MM	5/4LA		10352	4,08	422	3,05	316
				HL 4		12097	4,18	506	3,06	370

ZB: Achten,Willi 00000 Kempen,Königshütte 1

GVO-frei 074130104**112 DE 05 397 43418 (SBT)**

geb. 18.06.2017

31.08.2019 gekalbt

Explizit 680240	A22 +1052 -0,17 +24 +0,04 +39	Epic 889147 A12 +991 -0,18 +21 -0,06 +27 128								
ZW	+0,04 +39	WEH Janett DE 03 539 31826 01/83-85-86-85/85								
RZM 125	RZG 137	Bennet 679319	M	3/1LA		6948	4,39	305	3,97	276
clariss229	DE 05 386 39878	Pipina 137 DE 05 373 42324	VM+	LA13/08		12207	3,56	434	3,11	380
01/83-82-84-79/82		v. Once More 677304	MM+	3/3LA		8631	4,17	360	3,24	280
				HL 3		9254	4,34	402	3,20	296

ZB: Achten,Willi 00000 Kempen,Königshütte 1

GVO-frei 074130104

113 DE 05 400 08353 (SBT)geb. **19.06.2017****01.09.2019** gekalbt

Balu 681128	BB A22	Balisto 889248
ZW	+1095 -0,03 +40	+543 +0,58 +79 +0,43 +61 155
RZM 134	RZG 133	HFP Lucy L DE 05 375 75169
		03/85-90-87-90/89
Clever 309	DE 05 383 59682	Big Point 619043 AB A22
03/85-87-85-84/85		Cleveland 178 DE 05 368 97124
		03/89-88-87-83/86
		v. Goldday 635357

M	4/3LA	9632	3,72	358	3,51	338
	HL 3	10645	3,79	403	3,46	368
VM+	4/3LA	12959	3,74	485	3,50	454
MM+	5/4LA	11516	3,97	457	3,33	383
	HL 4	14125	3,83	541	3,37	476

ZB: Hamacher,Christoph 00000 Kürten,Kochsfeld 39

GVO-frei 074200484**114 DE 05 399 38883 (SBT)**

RDC BB A22

geb. **24.06.2017****23.08.2019** gekalbt

Great 917551		Go Now RF 679573 RDC A12
RUWSELECT		+1214 +0,20 +69 +0,22 +64 135
ZW	+1922 +0,02 +82	
	+0,15 +81	Frederic52 DE 10 825 09182
RZM 158	RZG 144	03/90-88-88-85/87
Andi 876	DE 05 370 70137	Sterngold 676534 A12
01/82-84-81-83/83		Andia 606 DE 05 353 34620
		01/83-84-81-83/83
		v. Toystory 505725

gZW	-79	+0,69	+61	+0,41	+35	RZG 126
RZM 131		RZE 104	RZS 111	RZN 102		RZR 88
M	5/5LA	10244	4,49	460	3,85	394
	HL 4	11559	4,62	534	4,00	462
VM	4/4LA	12080	4,00	483	3,75	453
MM+	3/3LA	9274	4,45	413	3,48	323
	HL 2	11105	4,37	485	3,49	388

ZB: Bongardt,Matthias 00000 Rees,Lohstraße 18

074145328

115 DE 05 397 35527 (SBT)geb. **26.06.2017****09.09.2019** gekalbt

Adventure 681127	BB A22	Anton 507148
RUWSELECT		+864 -0,13 +21 -0,05 +24 124
ZW	+746 -0,22 +8	
	-0,16 +9	Dayligh159 DE 05 375 42657
RZM 106	RZG 115	01/85-87-84-86/86*
482	DE 05 385 00485	Go Now RF 679573 RDC A12
01/84-83-80-80/81		286 DE 05 369 34741
		01/82-81-81-82/82*
		v. Dubby 670755

M+	2/1LA	8706	3,84	334	3,35	292
VM	3/3LA	11960	3,64	435	3,28	392
MM+	3/2LA	7273	3,35	244	3,16	230
	HL 1	7463	3,31	247	3,18	237

ZB: Quartier,Martin 00000 Sonsbeck,Marienbaumer Straße 180

074194053

116 DE 05 396 06744 (SBT)geb. **29.06.2017****16.09.2019** gekalbt

Dempsey 889109		Goldwin 503839
		-347 +0,24 +8 +0,10 -3 107
ZW	-504 +0,31 +8	
	+0,18 -1	Drew US 207658039
RZM 101	RZG 107	(2)VG 88
Anna 401	DE 05 377 13822	Frontrunne 503854
01/82-83-83-80/82*		Anne 254 DE 05 360 50357
		03/90-88-87-84/86
		v. Dolman 503878

M+	3/3LA	11217	3,91	439	3,41	383
	HL 3	12376	3,80	470	3,55	439
VM	3/3LA	11415	3,72	425	3,09	353
MM+	4/4LA	11615	3,96	460	3,07	357
	HL 4	12598	4,10	516	2,98	376

ZB: Landwehr GbR,Alois & Andreas 00000 Bergisch Gladbach,Siefen 33

GVO-frei 074201206**117 DE 05 399 38886 (SBT)**

Pp AB A12

geb. **29.06.2017****02.09.2019** gekalbt

Marker P 681575	Pp* RDF	Mardi Gras 507282
RUWSELECT		+511 +0,33 +53 +0,09 +26 141
ZW	+601 +0,05 +29	
	-0,06 +14	Ricky 50 DE 05 376 52442
RZM 114	RZG 126	03/86-88-85-90/88
547	DE 05 390 45513	Braveheart 507164
		920 DE 05 372 61991
		01/82-84-84-84/84*
		v. Zimpall 672322

gZW	+331	+0,20	+32	+0,01	+12	RZG 118
RZM 114		RZE 115	RZS 92	RZN 103		RZR 110
M	1.Kontr	28,9	3,43			3,28
	2.Kontr	24,0	4,06			3,42
VM	4/4LA	12982	3,32	431	3,30	429
MM+	2/1LA	9741	2,72	265	3,40	331

ZB: Bongardt,Matthias 00000 Rees,Lohstraße 18

074145328

118 DE 05 397 43423 (SBT) RDC geb. **30.06.2017** **08.09.2019** gekalbt

Payball 924725 ZW +1023 +0,16 +57 RZM 123 RZG 127	AA A12 -0,17 +19	PerfectAik 500243 RDC -421 +0,72 +48 +0,25 +9 119								
Tina 48 DE 05 386 39896 02/86-86-86-85/86		Warsi NL 883742132 (1)VG 86	Sumo 679574 RDF	M	2/2LA	9870	4,43	437	3,54	349
		Tina 425 DE 05 357 27304 01/84-82-82-83/83		VM	HL 2	10640	4,52	481	3,50	372
		v. Baxter 2 505854		MM+	2/2LA	11233	4,45	500	3,43	385
					4/3LA	10071	4,49	452	3,15	317
					HL 3	11727	4,49	526	3,03	355

ZB: Achten,Willi 00000 Kempen,Königshütte 1 **GVO-frei** 074130104

119 PH DE 05 395 96234 (SBT) P geb. **03.07.2017** gekalbt

Miller P 508153 ZW +1013 +0,02 +42 RZM 128 +0,03 +37	Pp +0,12 +19 120	Modern-P Pp +228 +0,33 +41 +0,12 +19 120								
PH Fabel DE 05 385 22361 03/91-90-88-88/89		Miri US 3011538078 (2)EX 90	Antares 678710 A12	M	4/3LA	10348	3,70	383	3,45	357
		PH Farah DE 05 356 85264 05/87-88-88-85/87		VM	HL 3	12305	3,80	467	3,40	418
		v. Stylist 632644		MM	2/2LA	16348	3,46	565	3,23	528
					8/8LA	11012	3,54	390	3,55	391
					HL 7	12188	3,74	456	3,45	420

ZB: Paeßens,Hans-Peter 00000 Uedem,Am Hochwald 6 (Paeßens Holsteins) **GVO-frei** 074140695

120 DE 05 398 98313 (SBT) geb. **03.07.2017** **01.08.2019** gekalbt

Sapporo 677776 ZW +422 -0,02 +15 RZM 106 -0,10 +4 RZG 101		Sanchez 506092 RDF +82 -0,49 -43 -0,24 -20 83								
Emmy 40 DE 05 377 87105 01/85-85-83-84/84*		ATM US 62898841 (2)EX 92	Shulan 674222	E	PM 1	04.09.2019	33,8	3,63		3,31
		Bella24260 DE 05 364 24260 D		M+	3/2LA	8676	4,47	388	3,68	319
				VM	HL 2	8971	4,67	419	3,85	345
				MM	2/2LA	13666	4,70	642	3,47	474
					kein voller Abschluß					

ZB: Belting,Klemens 00000 Hamminkeln,Mönchsweg 12 **GVO-frei** 074190268

121 // DE 05 399 27827 (SBT) CDC AB A12 geb. **04.07.2017** **22.08.2019** gekalbt

Snow Peak 678524 ZW +1344 -0,12 +41 RZM 125 -0,13 +31 RZG 129	A12 +31	Snowman 634400 +1949 -0,20 +55 -0,15 +48 132								
131 DE 05 372 31802 01/85-83-83-85/84		Haneyc NL 425557899 (1)VG 86	Tableau 916966 CDC A22	E	PM 1	06.09.2019	28,8	3,86		3,02
		63 DE 05 358 25348 04/86-85-87-86/86		M+	5/4LA	8911	3,49	311	3,78	337
		v. Sikkim 670263		VM	HL 3	9299	3,55	330	3,81	354
				MM+	3/3LA	12497	4,43	553	3,40	425
					6/5LA	10114	3,43	347	3,46	350
					HL 4	11675	3,55	415	3,46	404

ZB: Windhausen,Markus 00000 Nettetal,Dyck 140 **GVO-frei** 074130630

122 DE 05 394 18295 (SBT) geb. **05.07.2017** **16.09.2019** gekalbt

Kalli 759463 ZW +1411 -0,23 +36 RZM 126 -0,13 +36 RZG 124		Kanu P 298164 Pp* +1460 -1,02 -38 -0,40 +11 112								
Leonie DE 05 387 71794		Melodie CA 107716565 (1)VG 85	Sunkiss 679580	M	1.Kalbung					
		723 DE 05 378 56131		VM	2/2LA	11512	3,86	444	3,54	408
		v. Snow Peak 678524		MM+	LA15/03	7518	4,06	305	3,23	243

ZB: Emmerichs,Leo 00000 Rheinberg,Römerstraße 248 **GVO-frei** 074192468

123 DE 05 397 13453 (SBT)geb. **05.07.2017****01.09.2019** gekalbt

Bombastic 681121	Boss 262400 AB A12 +513 +0,18 +38 +0,25 +42 136
ZW +729 +0,01 +30 +0,23 +48	Phantastic NL 534705095 (1)VG 88
RZM 130 RZG 133	Antares 678710 A12
Rana 172 DE 05 387 69447 01/85-83-84-84/84	853 DE 05 376 84553 v. Toystory 505725

M+ als Färse verkauft

VM	2/2LA	12593	3,36	423	3,46	436
MM+	3/2LA	9098	3,69	336	3,28	298
	HL 2	10184	3,67	374	3,31	337

ZB: Gest GbR 00000 Voerde,Auf der Geest 31

GVO-frei 074195039**124 DE 05 398 24957 (SBT) 01/83-84-82-84/83 RDC AA A12**geb. **07.07.2017****31.08.2019** gekalbt

Billard 676026	Billion 3 505834 +336 -0,24 -10 +0,05 +16 103
ZW +829 -0,11 +21 +0,02 +30	Stutter US 61641113 (2)EX 90
RZM 119 RZG 116	Revival P 679585 Pp* RDC
681 DE 05 387 93905 03/86-87-83-84/85	463 DE 05 353 53720 05/87-87-85-86/86 v. Ramos 253642

gZW	+627	+0,13	+37	-0,06	+15	RZG 110
RZM 116		RZE 96	RZS 114		RZN 100	RZR 87

M	3/2LA	8992	4,25	382	3,55	319
	HL 2	9013	4,37	394	3,58	323
VM	2/2LA	11948	4,01	479	3,30	394
MM	8/7LA	11044	4,33	478	3,64	402
	HL 5	12549	4,45	558	3,47	436

ZB: Warder,Hubert 00000 Viersen,Rheindahlener Straße 397

074131635

125 MH DE 05 399 14247 (SBT)geb. **07.07.2017****08.09.2019** gekalbt

Boss 262400	Bookem 889128 RDF +972 -0,10 +29 +0,06 +39 139
ZW +513 +0,18 +38 +0,25 +42	KNS Rendez DE 03 537 64102 01/85-84-86-84/85*
RZM 129 RZG 136	AltaRazor 506396
530 DE 05 382 45481 01/85-83-84-83/84*	Koke 534 DE 05 368 46877 01/84-81-82-84/83 v. Stylist 632644

E	PM 1	19.09.2019	22,4	4,21	3,90
---	------	------------	------	------	------

M	3/3LA	8779	4,61	405	3,53	310
	HL 3	10355	4,70	487	3,44	356
VM+	2/2LA	11446	4,84	554	3,60	412
MM+	3/2LA	8639	3,96	342	3,40	294
	HL 2	9501	3,99	379	3,44	327

ZB: Müller,Rainer 00000 Nettersheim,Münstereifeler Str.30 (Müller Holsteins)

GVO-frei 074082387**126 DE 05 397 89128 (SBT)**geb. **08.07.2017****20.08.2019** gekalbt

Aftershock 507637	Galaxy 506876 +462 +0,18 +36 +0,03 +19 121
ZW +1386 -0,08 +47 +0,02 +48	Amaya US 69791738
RZM 134 RZG 136	Go Now RF 679573 RDC A12
Ostara 301 DE 05 383 94026 01/83-84-83-83/83	Oxane 207 DE 05 363 37288 03/86-87-83-86/85 v. Megall 672491

M	4/3LA	9529	4,80	457	3,67	350
	HL 3	9929	4,88	485	3,78	375
MM+	5/4LA	9840	4,08	401	3,39	334
	HL 4	10575	4,17	441	3,39	358

ZB: Stapper,Matthias 00000 Schwalmatal,Hehler 28

GVO-frei 074131539**127 DE 05 385 79171 (RBT)**geb. **10.07.2017****19.08.2019** gekalbt

MatisseRed 917539	Magenta 298188 +562 +0,11 +33 -0,15 +6 120
ZW +173 +0,45 +45 -0,10 -3	Akila CA 106474149 (4)EX 92
RZM 110 RZG 120	Spectrum 506570 RDC
Laila 225 DE 05 387 85659 01/84-83-83-84/84	Elsa 94 DE 05 377 09900 v. Giant Red 917386

E	PM 1	17.09.2019	34,1	3,42	3,04
---	------	------------	------	------	------

M	3/2LA	9477	3,51	333	3,33	316
	HL 2	9973	3,67	366	3,28	327
VM	4/4LA	13590	5,61	762	3,25	441
MM	LA15/05	8063	3,72	300	3,10	250

BS: Stegemann,Heinz Gerd 00000 Hamminkeln,Duisburger Straße 13

GVO-frei 074190528

128 DE 05 398 24958 (SBT) **01/82-82-81-81/81** RDC AB A12geb. **10.07.2017****23.08.2019** gekalbt

Dukat P 917585 RUWSELECT ZW +378 +0,39 +49 RZM 123 RZG 126	Pp* AB +23	Debutant 298234 +1000 -0,29 +15 -0,04 +31 123
683 03/87-84-86-84/85	DE 05 385 42134	WIL Kylie DE 05 378 36652 01/85-87-86-85/86*
		Guarini 811141 AB A12 VG89
		503 DE 05 359 50835 04/86-85-83-88/86
		v. Ramos 253642

gZW +484	+0,14	+33	-0,01	+15	RZG 119
RZM 115	RZE 104	RZS 113	RZN 104	RZR 108	

M	3/2LA	9507	4,17	396	3,66	348
	HL 2	10098	4,21	425	3,66	370
VM+	LA15/11	8771	4,21	369	3,99	350
MM+	8/7LA	10697	4,27	457	3,51	375
	HL 5	12860	4,23	544	3,39	436

ZB: Warder,Hubert 00000 Viersen,Rheindahlener Straße 397

074131635

129 DE 05 399 27832 (SBT) AB A22geb. **11.07.2017****22.08.2019** gekalbt

Balu 681128 ZW +1095 -0,03 +40 RZM 134 RZG 133	BB A22 +50	Balisto 889248 +543 +0,58 +79 +0,43 +61 155
151 01/81-79-81-82/81	DE 05 372 31846	HFP Lucy L DE 05 375 75169 03/85-90-87-90/89
		Brigade 505762
		Amira 25 DE 05 354 48234 05/87-88-86-87/87
		v. Marsh 2 505759

gZW +1169	-0,05	+41	-0,02	+37	RZG 127
RZM 128	RZE 100	RZS 116	RZN 110	RZR 89	

E	PM 1	06.09.2019	30,8	3,86	3,33	
M+	4/3LA	9442	4,48	423	3,48	329
	HL 2	11145	4,57	509	3,52	392
VM+	4/3LA	12959	3,74	485	3,50	454
MM	8/8LA	11769	3,67	432	3,31	389
	HL 6	12811	3,69	473	3,38	433

ZB: Windhausen,Markus 00000 Nettetal,Dyck 140

GVO-frei 074130630**130 DE 05 400 32506** (SBT) RDCgeb. **12.07.2017****13.09.2019** gekalbt

MatisseRed 917539 ZW +173 +0,45 +45 RZM 110 RZG 120		Magenta 298188 +562 +0,11 +33 -0,15 +6 120
Suse 188 E DE 05 360 22520 04/87-90-86-88/88		Akila CA 106474149 (4)EX 92
		Shanty 752817
		○Susan 158 DE 05 350 61774 03/90-90-89-90/90 EX v. Classic PS 297790

M+	6/5LA	10222	4,50	460	3,88	397
	HL 4	11160	4,50	502	3,82	426
VM	4/4LA	13590	5,61	762	3,25	441
MM+	8/7LA	10724	3,98	427	3,52	377
	HL 4	12579	4,04	508	3,45	434

ZB: Leukers,Karlheinz 00000 Kalkar,Gocherstraße 144

GVO-frei 074140720**131 DE 05 395 72284** (SBT)geb. **14.07.2017****27.08.2019** gekalbt

Windmill 508184 ZW +1174 +0,16 +64 RZM 137 RZG 147	RDF +45	Supershot 500176 +1628 -0,33 +28 -0,04 +51 142
Andrea 231 DE 05 382 89640 03/86-86-83-86/85		Wisconsin US 72933048 (2)VG 88
		Impression 507112
		Anuschki157 DE 05 371 08343 04/85-85-88-85/86
		v. Man-O-Man 506148

E	PM 1	17.09.2019	39,0	3,42	3,01	
M	3/3LA	12740	3,85	491	3,41	435
	HL 2	13535	4,00	542	3,47	470
VM	LA15/08	10316	4,25	438	3,70	382
MM	6/6LA	12336	3,62	446	3,27	403
	HL 5	14470	3,61	522	3,33	482

ZB: Radmacher,Peter 00000 Willich,Hardt 20

074132267

132 Taffe DE 05 396 52928 (SBT)geb. **15.07.2017****21.09.2019** gekalbt

Sapporo 677776 ZW +422 -0,02 +15 RZM 106 RZG 101		Sanchez 506092 RDF +82 -0,49 -43 -0,24 -20 83
Tafel DE 05 390 51956 01/85-85-83-83/84		ATM US 62898841 (2)EX 92
		Jeep 676660
		Tafel 601 DE 05 374 93554
		v. Onken 260928

M	1.Kalbung					
VM	2/2LA	13666	4,70	642	3,47	474
MM+	2/1LA	9346	3,40	318	3,20	299

ZB: Hall,Stefan van 00000 Kleve,Krospe Weg 5

GVO-frei 074141087

133 Tamara DE 05 397 43427 (SBT)

geb. **16.07.2017**

28.08.2019 gekalbt

Myway 682272 RUWSELECT ZW +2205 -0,33 A22 +49 -0,16 +56	Missouri 507464 +2291 -0,41 +43 -0,16 +59 148
RZM 138 RZG 146	Myself DK 04534803879 (1)VG 87
Tanja 218 DE 05 378 64884 01/80-80-82-83/82	Maximum 678170 Talli 343 DE 05 348 93309 03/84-80-80-81/81 v. Jefferson 810833

M	5/4LA	9417	3,95	372	3,46	326
	HL 2	9847	3,95	389	3,63	357
VM	2/2LA	16111	3,79	611	3,17	510
MM+	5/5LA	13079	3,21	420	3,10	406
	HL 3	14415	3,20	461	3,03	437

ZB: Achten,Willi 00000 Kempen,Königshütte 1

GVO-frei 074130104

134 // DE 05 399 08700 (RBT)

geb. **17.07.2017**

08.08.2019 gekalbt

MatisseRed 917539 ZW +173 +0,45 +45 -0,10 -3	Magenta 298188 +562 +0,11 +33 -0,15 +6 120
RZM 110 RZG 120	Akila CA 106474149 (4)EX 92
185 DE 05 364 98191 01/80-83-82-79/81	Trigema 916886 AA Salvi 7 DE 05 344 28893 01/78-85-81-76/80 v. Ludox 915040

E	PM 1	04.09.2019	27,8	4,76	3,41	
M	6/5LA	7641	4,37	334	3,44	263
	HL 6	9450	4,52	427	3,44	325
VM	4/4LA	13590	5,61	762	3,25	441
MM+	5/4LA	7412	4,51	334	3,45	256
	HL 4	8943	4,63	414	3,23	289

BS: Belting,Klemens 00000 Hamminkeln,Mönchsweg 12

GVO-frei 074190268

135 DE 05 399 06664 (SBT) AB A1B

geb. **23.07.2017**

05.09.2019 gekalbt

Sulimano 684307 ZW +705 +0,17 +45 +0,09 +33	Supershot 500176 +1628 -0,33 +28 -0,04 +51 142
RZM 126 RZG 132	Lizbet 63 DE 05 379 98536 03/86-84-85-86/85
Mandy D DE 05 387 52274	Xanten 757126 105 DE 05 376 15361 nH 01/80-81-80-81/81 v. Juno 754990

gZW	+396	+0,01	+16	+0,00	+14	RZG 116
RZM 110		RZE 96	RZS 117	RZN 107		RZR 111
E	PM 1	02.09.2019	22,8	4,81	3,71	
M+	als Färsen verkauft					
VM	3/3LA	9459	4,00	378	3,40	322
MM+	3/2LA	8075	4,62	373	3,43	277
	HL 2	8009	4,73	379	3,43	275

ZB: Boßmann GbR 00000 Weeze,Hees 2

GVO-frei 074142323

136 Ute DE 05 393 82679 (SBT) BB A12

geb. **24.07.2017**

25.08.2019 gekalbt

Avenue 681957 RUWSELECT ZW +847 +0,11 A22 +45 +0,05 +34	Anton 507148 +864 -0,13 +21 -0,05 +24 124
RZM 127 RZG 132	Tweety DE 06 662 68027 (1)VG 85
959 DE 05 388 05916 01/83-83-78-82/81*	Boss 262400 AB A12 Ute 410 DE 05 364 24477 01/82-85-84-84/84 v. Carmano 915758

gZW	+430	+0,45	+61	+0,12	+26	RZG 124
RZM 127		RZE 116	RZS 104	RZN 97		RZR 103
M	3/2LA	8821	4,41	389	3,72	328
	HL 2	9283	4,19	389	3,71	344
VM	LA00/00	10233	3,82	391	3,50	358
MM	6/5LA	8759	4,50	394	3,43	300
	HL 5	10751	4,45	478	3,44	370

ZB: Van de Loo,Johannes 00000 Goch,Asperberg 12

074149150

137 Fina DE 05 397 89133 (SBT)

geb. **26.07.2017**

15.08.2019 gekalbt

Basical 681124 BB A22 ZW +922 +0,08 +45 +0,12 +44	Balisto 889248 +543 +0,58 +79 +0,43 +61 155
RZM 132 RZG 134	Wanessa DE 05 375 22590
Frieda 275 DE 05 380 69565 01/83-83-78-79/80	Short Cut 675260 AB A12 Fury 167 DE 05 349 85792 01/83-83-82-80/82 v. Minister 140027

E	PM 1	20.08.2019	20,0	4,12	4,06	
M+	3/2LA	8037	4,31	346	3,36	270
	HL 2	8768	4,39	385	3,47	304
VM+	TL14/12	7611	4,22	321	3,39	258
MM+	6/6LA	8973	4,65	417	3,58	321
	HL 6	10412	4,68	487	3,52	366

ZB: Stapper,Matthias 00000 Schwalmtal,Hehler 28

GVO-frei 074131539

138 DE 05 397 35531 (SBT)geb. **28.07.2017****18.08.2019** gekalbt

Marker P 681575 RUWSELECT ZW +601 +0,05 +29 RZM 114 RZG 126	Pp* RDF +29 +14	Mardi Gras 507282 +511 +0,33 +53 +0,09 +26 141								
371 DE 05 379 32757 01/82-84-73-82/80*		Ricky 50 DE 05 376 52442 03/86-88-85-90/88	E	PM 1	03.09.2019	35,4	3,76	3,10		
		Sheffield 674370	M+	3/2LA		9957	3,70	368	3,34	333
		215 DE 05 360 98080 02/85-87-82-84/84	VM	HL 2		10324	3,78	390	3,40	351
		v. Gavor 505962	MM+	4/4LA		12982	3,32	431	3,30	429
			MM+	5/4LA		10272	3,43	352	3,22	331
				HL 4		11378	3,27	372	3,11	354

ZB: Quartier, Martin 00000 Sonsbeck, Marienbaumer Straße 180

074194053

139 DE 05 399 27839 (SBT) A12geb. **28.07.2017****23.08.2019** gekalbt

Short Cut 675260 ZW +494 +0,01 +20 RZM 108 RZG 112	AB A12 +20 +6	Shottle 505534 +443 -0,07 +11 -0,14 +1 107	gZW	+711	-0,15	+13	-0,10	+14	RZG 103	
116 DE 05 372 31761 01/83-83-83-83/83		Sumatra DE 05 794 60151 02/86-86-87-86/86	E	PM 1	06.09.2019	28,4	4,28	3,06		
		Zimpall 672322	M+	4/3LA		9867	3,63	358	3,37	333
		OKI 46 DE 05 358 25313 01/83-83-80-81/81	VM+	HL 2		10752	3,62	389	3,51	377
		v. Marsh 2 505759	MM+	3/3LA		14126	3,72	526	3,28	463
			MM+	4/3LA		8159	3,71	303	3,47	283
				HL 1		8673	3,76	326	3,42	297

ZB: Windhausen, Markus 00000 Nettetal, Dyck 140

GVO-frei 074130630**140 DE 05 397 30491 (SBT) AB A22**geb. **31.07.2017****26.08.2019** gekalbt

Ferrari 678525 ZW +433 +0,17 +34 RZM 116 RZG 127	AB +34 +16	Freddie 506289 +718 -0,02 +27 -0,06 +19 125	gZW	+911	-0,14	+22	-0,17	+13	RZG 124	
360 DE 05 381 52668 03/88-81-84-84/84		Cami US 64074947 (1)VG 86	E	PM 1	18.09.2019	31,2	2,91	2,80		
		Sterngold 676534 A12	M	4/3LA		9000	4,00	360	3,10	279
		4 DE 05 357 97400 03/89-85-82-83/84	VM	HL 3		10133	3,87	392	3,09	313
		v. Vachim 565756	MM+	LA00/00		14815	5,15	763	3,89	576
			MM+	6/6LA		10763	3,66	394	2,98	321
				HL 5		11917	3,58	427	2,96	353

ZB: Driehsen, Heinrich 00000 Tönisvorst, Unterweiden 105

GVO-frei 074130145**141 DE 05 398 84762 (SBT) RDC**geb. **01.08.2017****09.09.2019** gekalbt

Julandy 917409 ZW +1302 -0,39 +17 RZM 132 RZG 129	AB A22 +17 +59	Andy RDC +180 -0,17 -9 +0,12 +18 105								
158 DE 05 388 46062 02/82-82-84-85/84		Julia38389 NL 527434036 (3)VG 86	M	3/2LA		7122	4,70	335	3,57	254
		Nugget RDC 680244 RDC AA	VM	HL 1		7655	4,64	355	3,45	264
		Hera 100 DE 05 376 88665 04/85-82-86-86/85	MM	6/5LA		10057	3,78	380	3,33	335
		v. Tableau 916966	MM	5/4LA		8647	4,22	365	3,56	308
				HL 3		9760	4,09	399	3,52	344

ZB: Böing, Wilhelm 00000 Hamminkeln, Bislicherwald 8

GVO-frei 074190896**142 DE 05 399 11639 (SBT)**geb. **01.08.2017****25.08.2019** gekalbt

Sterngold 676534 ZW +240 -0,20 -10 RZM 98 RZG 115	A12 -10 +2	Stol Joc 505973 +752 -0,28 +1 +0,09 +35 103								
Arnika 89 DE 05 372 01440 01/78-84-82-79/81		Anni 320 DE 05 346 00320 EX 03/90-91-90-89/90	M+	4/3LA		8192	4,46	365	3,65	299
		Toystory 505725 RDF	VM	HL 2		8900	4,48	399	3,67	327
		Anika 446 DE 05 356 46510 01/80-78-81-82/81	MM+	7/6LA		11292	4,35	491	3,29	371
		v. Goldpass 751596	MM+	5/4LA		8943	4,25	380	3,53	316
				HL 3		10622	4,32	459	3,56	378

ZB: Koppers, Karl-Heinz 00000 Straelen, Am Amandusbach 7

GVO-frei 074144599

Rinder

143 DE 05 396 27097 (SBT)

 geb. **22.07.2017**
09.09.2019 gekalbt

Explizit 680240	Epic 889147 A12 +991 -0,18 +21 -0,06 +27 128		
ZW +1052 -0,17 +24 +0,04 +39	WEH Janett DE 03 539 31826 01/83-85-86-85/85		
RZM 125 RZG 137	Key 679314 A22	M	3/2LA 8895 3,77 335 3,24 288
46 DE 05 386 21272	212 DE 05 370 06310 01/81-83-75-82/80	VM+	HL 2 9262 3,82 354 3,20 296 LA13/08 12207 3,56 434 3,11 380
	v. Marmorall 677507	MM+	4/4LA 8350 3,84 321 3,28 274 HL 2 9760 3,86 377 3,32 324

ZB: Venhuis, Gerhard 00000 Rees, Isselburger Straße 30

GVO-frei 074145768

144 THL Ina DE 05 398 26032 (SBT)

 geb. **02.08.2017**
08.09.2019 gekalbt

Rad 889426	Tango 507099 +963 -0,13 +25 -0,15 +17 111		
ZW -17 +0,05 +4 +0,01 +0	Raspberry US 71806484 (2)EX 91		
RZM 101	Mitey P 503974 Pp RDC	M+	4/4LA 8502 4,32 367 3,59 305 HL 4 8973 4,47 401 3,67 329
THL Isa DE 05 373 63018	THL Isabel DE 05 345 97007 01/83-82-86-83/84	VM	2/2LA 10882 4,52 492 3,72 405
03/86-82-86-83/84	v. Orissi 754779	MM+	4/4LA 9217 4,08 376 3,16 291 HL 2 10469 4,07 426 3,21 336

ZB: Börsch, Thomas 00000 Wipperfürth, Oberdierdorf 4 (True Holstein Lovers)

GVO-frei 074185043

145 DE 05 399 29218 (SBT)

 geb. **04.08.2017**
17.09.2019 gekalbt

County 507805	Doorman 506948 A22 -199 +0,36 +25 +0,22 +13 126		
ZW +184 +0,32 +38 +0,01 +7	Caitlyn US 70477012 (2)VG 85		
RZM 113 RZG 128	Fever 506328	M	LA17/08 9248 4,11 380 3,28 303
Tixe 1418 DE 05 387 18966	Tixley1198 DE 05 379 05754 01/83-82-82-84/83	VM	LA00/00 12685 3,92 497 3,18 404
02/84-84-83-84/84	v. Stanleycup 506687	MM+	3/2LA 9987 4,51 450 3,39 339 HL 2 10539 4,64 489 3,42 360

ZB: Hindrichs u. Buchholz GbR 00000 Remscheid, Replöh 1

GVO-frei 074062740

146 DE 05 397 84631 (SBT)

 geb. **12.08.2017**
09.09.2019 gekalbt

Ohio P 681125	Ohare 507135 Pp +543 +0,58 +79 +0,43 +61 155		
ZW +1212 -0,22 +25 -0,18 +21	Wanessa DE 05 375 22590	E	PM 1 11.09.2019 24,8 4,66 3,53
RZM 116 RZG 114		M+	2/2LA 5324 4,64 247 3,59 191 HL 1 5684 4,59 261 3,36 191
Apfel 800 DE 05 386 26034	69 DE 05 346 05257	VM+	TL14/12 7611 4,22 321 3,39 258
D 01/80-85-80-79/81	v. Timothy 672499	MM+	3/1LA 7558 3,98 301 3,22 243

ZB: Bossmann Sommer Milchvieh KG 00000 Rees, Wittenhorster Weg 18

GVO-frei 074145371

147 Paula DE 05 397 97087 (SBT) AB A22

 geb. **12.08.2017**
23.08.2019 gekalbt

Balu 681128	Balisto 889248 +543 +0,58 +79 +0,43 +61 155		
ZW +1095 -0,03 +40 +0,13 +50	HFP Lucy L DE 05 375 75169 03/85-90-87-90/89		
RZM 134 RZG 133	Maximum 678170	M	2/2LA 9642 4,48 432 3,72 359 HL 2 10014 4,55 456 3,79 380
Paris 125 DE 05 388 30513	Penina 193 DE 05 355 39508 03/88-88-90-87/88	VM+	4/3LA 12959 3,74 485 3,50 454
01/83-85-85-83/84*	v. Shottle 505534	MM+	6/5LA 11394 4,15 473 3,42 390 HL 4 12854 4,07 523 3,52 452

ZB: Kreutzer, Stefan 00000 Korschenbroich, Friedrich-Kreutzer-Str.61

GVO-frei 074111937

148 DE 05 398 45913 (RBT)geb. **13.08.2017****02.09.2019** gekalbt

O Kalif 298252	AE	Destry 889015 RDC							
ZW	+279 -0,11 +3	-552 +0,10 -13 +0,15 -5 106							
RZM 100	RZG 110	O'Kalibra CH 120058745103 (5)EX 97							
Lucy P 91	DE 05 383 81106	Colour P 917470 Pp*	M	4/3LA	7946	4,06	323	3,27	260
02/86-84-84-85/85		Lupico 220 DE 05 368 60440 01/86-87-85-85/86	VM	HL 3	8199	4,07	334	3,22	264
		v. Pico 298014	MM+	5/5LA	11273	4,05	457	3,07	346
				2/2LA	8583	4,18	359	3,45	296
				HL 2	8650	4,35	376	3,82	330

ZB: Theunissen,Markus 00000 Wipperfürth,Gerhardsfeld 8

GVO-frei 074183011**149 DE 05 399 29223 (Krzg)**geb. **13.08.2017****16.09.2019** gekalbt

McDougal 507681		McCutchen 506807 pp* RDF							
ZW	+801 +0,13 +46	+664 +0,21 +47 +0,00 +23 133							
RZM 123	RZG 126	Dora US 64673790 (3)EX 94							
Gerda 994	DE 05 369 82038	Joel 608214	M+	4/4LA	9818	5,39	529	3,62	355
nH	02/83-83-84-84/84	Gretel 671 DE 05 342 59403 01/83-83-82-84/83	VM	HL 3	10832	5,40	585	3,70	401
		v. Throne 505212	MM+	4/4LA	14095	4,48	631	3,33	469
				3/2LA	8028	4,83	388	3,61	290
				HL 2	8588	4,77	410	3,53	303

ZB: Hindrichs u. Buchholz GbR 00000 Remscheid,Repstlöh 1

GVO-frei 074062740**150 DE 05 399 29224 (SBT)**geb. **14.08.2017****16.08.2019** gekalbt

Douglas 508115		Doorman 506948 A22							
ZW	+223 -0,18 -9	-199 +0,36 +25 +0,22 +13 126							
RZM 105	RZG 117	Marilyn390 NL 919516221 (1)VG 88							
Lusi 928	DE 05 364 65711	Goldwin 503839	M+	7/7LA	10438	4,53	473	3,50	365
07/86-86-84-84/85		Lumpi 707 DE 05 346 99255 01/84-83-82-84/83	VM	HL 7	12131	4,15	504	3,40	412
		v. Outside 503593	MM+	TL00/00	8599	4,13	355	3,30	284
				2/1LA	8207	4,14	340	3,05	250

ZB: Hindrichs u. Buchholz GbR 00000 Remscheid,Repstlöh 1

GVO-frei 074062740**151 DE 05 400 12212 (SBT)**geb. **14.08.2017****12.08.2019** gekalbt

Basical 681124		Balisto 889248							
ZW	BB A22	+543 +0,58 +79 +0,43 +61 155							
RZM 132	RZG 134	Wanessa DE 05 375 22590	E	PM 1	08.09.2019	30,8	3,94		3,36
Seeland422	DE 05 390 09921	Beacon 506312	M	3/1LA	10060	3,29	331	3,51	353
01/83-83-82-83/83		Slim 49 DE 05 350 28305 03/88-87-84-90/87	VM+	TL14/12	7611	4,22	321	3,39	258
		v. Laggan 673084	MM+	8/7LA	10372	3,78	392	3,41	354
				HL 4	11851	3,80	450	3,37	399

ZB: Heinen GbR 00000 Gangelt,Oberstraße 16

074090501

152 DE 05 400 12221 (SBT)geb. **16.08.2017****05.09.2019** gekalbt

Ferrari 678525		Freddie 506289							
ZW	AB	+718 -0,02 +27 -0,06 +19 125							
RZM 116	RZG 127	Cami US 64074947 (1)VG 86							
Venus 491	DE 05 390 09901	Braveheart 507164	M	2/2LA	6745	4,98	336	4,00	270
		305 DE 05 378 67793 01/81-85-82-83/83	VM	HL 1	7925	4,67	370	3,79	300
		v. Aaron 506749	MM	LA00/00	14815	5,15	763	3,89	576
				4/3LA	10315	3,96	408	3,41	352
				HL 3	12457	3,97	494	3,36	419

ZB: Heinen GbR 00000 Gangelt,Oberstraße 16

074090501

153 Wilma DE 05 397 97090 (SBT) BB A12geb. **18.08.2017****13.08.2019** gekalbt

Basical 681124 ZW +922 +0,08 +45 RZM 132 RZG 134	BB A22 +45 +0,12 +44	Balisto 889248 +543 +0,58 +79 +0,43 +61 155	gZW -285 +0,54 +37 +0,26 +14 RZG 115 RZM 116 RZE 99 RZS 100 RZN 110 RZR 91
Wilhelmi33 E DE 05 366 94173 03/88-87-86-86/86		Wanessa DE 05 375 22590	E PM 1 22.08.2019 26,0 4,71 3,82
		Bogart 506149 RDF	M+ 5/4LA 10866 4,45 483 3,47 377 HL 4 11205 4,60 515 3,52 394
		Wilma 158 DE 05 343 44329 03/85-84-87-86/86 E E1 v. Okendo 505461	VM+ TL14/12 7611 4,22 321 3,39 258 MM+ 7/6LA 12157 4,15 505 3,55 431 HL 4 12975 4,11 533 3,55 461

ZB: Kreutzer,Stefan 00000 Korschenbroich,Friedrich-Kreutzer-Str.61

GVO-frei 074111937**154 DE 05 399 11649 (SBT)**geb. **21.08.2017****29.08.2019** gekalbt

Marker P 681575 RUWSELECT ZW +601 +0,05 +29 RZM 114 RZG 126	Pp* RDF +29 +0,06 +14	Mardi Gras 507282 +511 +0,33 +53 +0,09 +26 141	
Tibea 79 DE 05 374 92073 01/80-81-81-81/81		Ricky 50 DE 05 376 52442 03/86-88-85-90/88	
		Tiramisu 672924	M 5/4LA 12082 3,49 422 3,34 404 HL 4 16238 3,28 533 3,11 505
		Tibea 419 DE 05 353 40029 01/81-82-83-80/81 v. Intruder 503884	VM 4/4LA 12982 3,32 431 3,30 429 MM+ 5/4LA 12234 3,23 395 3,20 392 HL 2 12999 3,30 429 3,25 423

ZB: Koppers,Karl-Heinz 00000 Straelen,Am Amandusbach 7

GVO-frei 074144599**155 DE 05 392 96642 (SBT)**geb. **22.08.2017**

gekalbt

Cantus 619131 ZW +1059 +0,34 +77 RZM 146 RZG 140	AA A22 +77 +0,21 +57	Commander 889271 +1453 +0,23 +83 +0,10 +59 152	
368 DE 05 371 44368		DE-SU 2337 US 71813822 (1)GP 83	E PM 1 18.09.2019 31,4 3,67 3,12
		Carall 674599	M+ 4/3LA 8620 4,04 348 3,29 284 HL 3 8600 4,57 393 3,34 287
		Bruni 183 DE 05 353 20014 02/84-85-87-83/85 v. Vampir 668701	VM 3/3LA 14136 3,83 542 3,41 482 MM+ 7/6LA 9665 3,78 365 3,55 343 HL 5 10913 3,96 432 3,42 373

ZB: Waeteraere GbR,Anke & Heinz 00000 Kempen,Haag 5

GVO-frei 074132066**156 DE 05 399 29244 (SBT)**geb. **04.09.2017****05.09.2019** gekalbt

Beemer 507512 ZW +617 -0,07 +17 RZM 108 RZG 105	AE A12 +17 +0,13 +8	McCutchchen 506807 pp* RDF +664 +0,21 +47 +0,00 +23 133	
Anele 962 DE 05 364 65799 05/86-86-84-86/85		Banner US 140145517 (1)VG 88	
		Talent2 503786 RDC	M 6/5LA 10465 3,75 392 3,19 334 HL 5 11382 3,95 450 3,10 353
		Anga 732 DE 05 346 99299 06/84-85-84-86/85 v. Outside 503593	VM LA12/02 13010 4,18 544 3,07 399 MM+ 7/7LA 10362 3,72 385 3,01 312 HL 5 12023 3,90 469 3,00 361

ZB: Hindrichs u. Buchholz GbR 00000 Remscheid,Repslöh 1

GVO-frei 074062740**157 DE 05 398 81326 (SBT) CDC AB A22**geb. **15.09.2017****16.08.2019** gekalbt

Avenue 681957 RUWSELECT ZW +847 +0,11 +45 RZM 127 RZG 132	A22 +45 +0,05 +34	Anton 507148 +864 -0,13 +21 -0,05 +24 124	gZW +963 -0,07 +31 +0,07 +40 RZG 127 RZM 127 RZE 102 RZS 110 RZN 112 RZR 105
Lara-Le185 DE 05 392 57753 01/85-85-84-84/84		Tweety DE 06 662 68027 (1)VG 85	
		Lennox 841000 CDC AB	M 3/2LA 10450 3,70 387 3,50 366 HL 2 11196 3,74 419 3,56 399
		Lara 124 DE 05 381 82158 01/85-83-81-83/83 v. Log-In 678315	VM LA00/00 10233 3,82 391 3,50 358 MM 4/3LA 9990 4,16 416 3,50 350 HL 3 11019 4,27 471 3,63 400

ZB: Ditges,Heiner 00000 Wegberg,In Griepkoven 14

GVO-frei 074093247

158 DE 05 398 81327 (SBT) AB A22 geb. **15.09.2017** **31.08.2019** gekalbt

Avenue 681957 RUWSELECT A22 ZW +847 +0,11 +45 +0,05 +34 RZM 127 RZG 132		Anton 507148 +864 -0,13 +21 -0,05 +24 124 Tweety DE 06 662 68027 (1)VG 85		gZW -131 -0,06 -11 +0,05 +0 RZM 98 RZE 108 RZS 115 RZN 114 RZR 112		RZG 109 RZR 112				
Hunnar 118 DE 05 376 15416 03/86-87-84-85/85		Gunnar 804049 CDC AB VG88 Halla 131 DE 05 342 14285 04/86-86-86-86/86 v. Ramos 253642		M	6/5LA HL 4 LA00/00	9769 10728 10233	4,26 4,33 3,82	416 465 391	3,48 3,47 3,50	340 372 358
				MM+	7/7LA HL 4	8589 9635	4,41 4,58	379 441	3,33 3,35	286 323

ZB: Ditzes,Heiner 00000 Wegberg,In Griepkoven 14 **GVO-frei** 074093247

159 DE 05 400 48257 (SBT) geb. **18.09.2017** gekalbt

Unix 507794 ZW +724 -0,04 +25 -0,14 +10 RZM 111 RZG 120		Numero Uno 506661 -373 +0,62 +41 +0,07 -7 125 Daya US 66625459 (3)EX 93									
Suben 123 DE 05 379 06066 03/87-89-84-87/87		Jeeves 506041 Susanne 32 DE 05 363 59533 03/90-89-86-92/89 v. Gavor 505962		M	4/3LA HL 3	10369 11691	4,19 4,10	434 479	3,53 3,55	366 415	
				VM	3/3LA	15271	3,75	572	3,46	529	
				MM+	3/3LA HL 3	11369 12574	3,41 3,34	388 420	3,18 3,04	361 382	

ZB: Bebber,Peter van 00000 Kalkar,Killewardsweg 4 074140269

160 DE 05 398 45920 (SBT) geb. **24.09.2017** **27.08.2019** gekalbt

McDougal 507681 ZW +801 +0,13 +46 -0,03 +25 RZM 123 RZG 126		McCutchen 506807 pp* RDF +664 +0,21 +47 +0,00 +23 133 Dora US 64673790 (3)EX 94									
Limonie 210 DE 05 378 69210 03/91-86-85-86/86		Alpha 677909 Limette222 DE 05 342 67222 07/87-88-88-85/87 v. Outside 503593		M	4/3LA HL 3	10439 12288	3,67 3,80	383 467	3,26 3,17	340 389	
				VM	4/4LA	14095	4,48	631	3,33	469	
				MM+	9/9LA HL 5	10835 12294	4,63 4,55	502 559	3,36 3,32	364 408	

ZB: Theunissen,Markus 00000 Wipperfurth,Gerhardsfeld 8 **GVO-frei** 074183011

161 Verona DE 05 397 22962 (SBT) geb. **29.09.2017** gekalbt

Short Cut 675260 ZW +494 +0,01 +20 -0,11 +6 RZM 108 RZG 112		Shottle 505534 +443 -0,07 +11 -0,14 +1 107 Sumatra DE 05 794 60151 02/86-86-87-86/86									
Vera 51927 DE 05 376 51927 03/87-88-89-89/89		Mr.Burns 503914 RDC OVerona 813 DE 05 355 88813 03/87-87-87-89/88 v. Talent2 503786		M	5/5LA HL 5	9344 11774	3,69 3,69	345 435	3,48 3,33	325 392	
				VM+	3/3LA	14126	3,72	526	3,28	463	
				MM+	5/5LA HL 3	9118 10486	4,27 4,05	389 425	3,44 3,45	314 362	

ZB: Baey,Bernhard de 00000 Hamminkeln,Antoniustrabe 6 **GVO-frei** 074190396

162 Veronik DE 05 397 22966 (RBT) geb. **25.10.2017** **09.09.2019** gekalbt

Nuntius 917589 RUWSELECT A22 ZW +452 +0,48 +60 +0,23 +36 RZM 132 RZG 138		Nugget RDC 680244 RDC AA -307 +0,79 +60 +0,19 +7 133 KOE Tina DE 03 559 06049 01/83-84-84-85/84									
Verona1323 DE 05 386 51323 01/84-84-84-85/84		Label P 917510 Pp* CDC AA A12 OVerona 813 DE 05 355 88813 03/87-87-87-89/88 v. Talent2 503786		M	LA17/10	8971	3,67	329	3,40	305	
				VM+	TL15/06	3145	3,62	114	3,31	104	
				MM+	5/5LA HL 3	9118 10486	4,27 4,05	389 425	3,44 3,45	314 362	

ZB: Baey,Bernhard de 00000 Hamminkeln,Antoniustrabe 6 **GVO-frei** 074190396

Freilaufend im Ring Rinder

163 Fury DE 05 396 85300 (SBT) geb. **03.08.2017** **23.08.2019** gekalbt

Surefire 506908	Ramos 253642 BYC AA A12 -108 +0,08 +3 +0,03 -1 117				
ZW +603 -0,33 -9 -0,10 +10	Samantha US 137788035 (2)VG 85	E	PM 1	14.09.2019	35,3 4,23 3,09
RZM 102 RZG 106	Go Now RF 679573 RDC A12	M	4/3LA	9811	4,30 422 3,50 343
Farina 568 DE 05 381 65481 03/84-85-86-87/86	Farina 194 DE 05 342 73090 03/87-88-84-88/87 v. Strunz 325513	VM	HL 3	11555	4,36 504 3,44 398
			5/5LA	9978	4,08 407 3,28 327
		MM+	9/8LA	8366	3,87 324 3,31 277
			HL 4	11256	3,99 449 3,15 355

ZB: Sander GbR 00000 Hünxe,Hardtbergweg 21 **GVO-frei** 074195236

164 DE 05 399 92721 (SBT) AA A22 geb. **03.08.2017** **18.08.2019** gekalbt

Roxy B 507991	Balisto 889248 +543 +0,58 +79 +0,43 +61 155				
ZW +420 +0,16 +32 +0,21 +34	Roxy US 71505239 (1)VG 85	gZW	+849 -0,28 +5 -0,11 +17	RZG 117	
RZM 124 RZG 138	Win 757833	RZM 109	RZE 113	RZS 105	RZN 108
Norma 441 DE 05 388 54696 03/85-86-86-85/86	Novera 189 DE 05 359 02698 01/82-80-82-83/82 v. Eleve 142245	E	PM 1	05.09.2019	24,3 5,97 2,96
		M	3/2LA	9275	3,78 351 3,32 308
			HL 2	9520	3,76 358 3,30 314
		MM+	4/3LA	10845	3,93 426 3,40 369
			HL 2	12138	3,88 471 3,43 416

BS: Lorey Holstein GbR 00000 Kevelaer,Schravelner Straße 2 **GVO-frei** 074142100

165 THI DE 05 397 01913 (SBT) geb. **04.08.2017** **19.08.2019** gekalbt

Ferrari 678525	Freddie 506289 +718 -0,02 +27 -0,06 +19 125				
ZW +433 +0,17 AB +34 +0,01 +16	Cami US 64074947 (1)VG 86	E	PM 1	03.09.2019	27,6 4,02 3,15
RZM 116 RZG 127	Sunkiss 679580	M+	2/2LA	5171	3,77 195 3,04 157
46 DE 05 387 94604	Julia 2 DE 05 353 78999	VM	HL 1	7384	3,67 271 2,88 213
	v. Herold 801098		LA00/00	14815	5,15 763 3,89 576
		MM+	7/7LA	7460	3,98 297 3,31 247
			HL 4	10081	3,74 377 3,26 329

ZB: Thoenes,Rainer 00000 Kalkar,Weidenweg 33 (Thoenes Holstein International) **GVO-frei** 074140272

166 DE 05 399 11641 (SBT) geb. **05.08.2017** **26.08.2019** gekalbt

Ali 198 DE 05 382 79284 01/82-82-81-78/80*	Key 679314 A22 Abba 81 DE 05 374 92061 01/83-82-82-79/81 v. Omatido 673730	M	4/3LA	9467	3,82 362 3,37 319
			HL 3	10732	3,64 391 3,30 354
		MM+	3/3LA	8918	4,41 393 3,60 321
			HL 3	9837	4,28 421 3,58 352

ZB: Koppers,Karl-Heinz 00000 Straelen,Am Amandusbach 7 **GVO-frei** 074144599

167 DE 05 399 11642 (SBT) geb. **05.08.2017** **12.08.2019** gekalbt

Alva 288 DE 05 386 78157 01/83-82-79-81/81	Go Now RF 679573 RDC A12 Alexa 29 DE 05 368 10961 01/78-77-78-80/79 v. Folleto 671148	M	LA17/08	8716	4,00 349 3,76 328
		MM+	2/1LA	8144	4,15 338 3,43 279

ZB: Koppers,Karl-Heinz 00000 Straelen,Am Amandusbach 7 **GVO-frei** 074144599

168 DE 05 397 79590 (SBT) AB A12			geb. 07.08.2017			19.08.2019 gekalbt		
Avenue 681957 RUWSELECT A22 ZW +847 +0,11 +45 +0,05 +34 RZM 127 RZG 132			Anton 507148 +864 -0,13 +21 -0,05 +24 124 Tweety DE 06 662 68027 (1)VG 85 Ferrari 678525 AB			gZW +98 +0,16 +19 +0,03 +6 RZG 109 RZM 108 RZE 105 RZS 96 RZN 101 RZR 111		
Deborah 27 DE 05 377 87359 03/86-86-87-89/88			Debba 65 DE 05 360 38038 01/84-84-84-86/85 v. Gavor 505962			E PM 1 02.09.2019 28,2 4,11 3,45		
			M+ 4/2LA 8879 5,17 459 3,38 300 HL 3 9450 5,13 485 3,46 327 VM LA00/00 10233 3,82 391 3,50 358					
			MM+ 2/2LA 10946 4,08 447 3,50 383 HL 2 11330 4,30 487 3,53 400					

ZB: Luyven,Gerd 00000 Kamp-Lintfort,Vluynbuschstraße 40

GVO-frei 074192218

169 DE 05 399 06670 (SBT) AB A12			geb. 07.08.2017			16.09.2019 gekalbt		
Ferrari 678525 ZW +433 +0,17 AB +34 +0,01 +16 RZM 116 RZG 127			Freddie 506289 +718 -0,02 +27 -0,06 +19 125 Cami US 64074947 (1)VG 86 Gavor 505962			gZW +12 +0,26 +25 +0,07 +7 RZG 108 RZM 109 RZE 96 RZS 106 RZN 96 RZR 106		
Silvia 514 DE 05 363 59765 04/87-86-84-84/85			Siva 327 DE 05 343 52465 02/86-84-81-86/84 v. Mr Flips 671549			M+ 6/6LA 8536 4,29 366 3,32 283 HL 2 8979 4,53 407 3,37 303 VM LA00/00 14815 5,15 763 3,89 576		
			MM+ 5/5LA 9535 4,00 381 3,27 312 HL 2 11448 3,78 433 3,31 379					

ZB: Boßmann GbR 00000 Weeze,Hees 2

GVO-frei 074142323

170 DE 05 400 03179 (SBT) AA A12			geb. 07.08.2017			18.09.2019 gekalbt		
Nomen 681814 RUWSELECT ZW +1371 -0,14 +39 -0,13 +33 RZM 125 RZG 132			Nominee 507483 RDF +773 +0,04 +35 +0,00 +26 133 Anna US 71631434 (1)GP 82 Atempo 678534			gZW +151 -0,08 -2 -0,02 +3 RZG 106 RZM 101 RZE 111 RZS 103 RZN 105 RZR 100		
Salami1052 DE 05 380 05726 01/84-82-83-82/83*			Saskia 668 DE 05 364 62334 02/84-85-84-80/83 v. Malvoy 916301			M+ 3/3LA 10281 3,65 375 3,36 345 HL 3 10792 3,60 388 3,37 364 VM LA15/03 12824 4,41 566 3,30 423		
			MM+ 6/5LA 11529 3,14 362 3,07 354 HL 4 14536 3,21 467 3,05 443					

ZB: Daamen,Georg 00000 Bedburg-Hau,Sommerlandstraße 46

GVO-frei 074140303

171 // DE 05 397 35536 (SBT)			geb. 10.08.2017			10.09.2019 gekalbt		
Marker P 681575 RUWSELECT Pp* RDF ZW +601 +0,05 +29 -0,06 +14 RZM 114 RZG 126			Mardi Gras 507282 +511 +0,33 +53 +0,09 +26 141 Ricky 50 DE 05 376 52442 03/86-88-85-90/88 Ferrari 678525 AB			gZW +151 -0,08 -2 -0,02 +3 RZG 106 RZM 101 RZE 111 RZS 103 RZN 105 RZR 100		
432 DE 05 382 96424 01/84-83-80-84/83*			323 DE 05 373 10191 01/84-84-82-83/83* v. Feypo 677777			M 3/3LA 10319 4,44 458 3,43 354 HL 2 11065 4,37 484 3,56 394 VM 4/4LA 12982 3,32 431 3,30 429		
			MM+ 3/2LA 10978 3,53 387 3,32 365 HL 2 11041 3,60 398 3,45 381					

ZB: Quartier,Martin 00000 Sonsbeck,Marienbaumer Straße 180

074194053

172 PH Alpine DE 05 395 96237 (SBT) ET Pp BB A22			geb. 14.08.2017			12.08.2019 gekalbt		
Mission P 682286 RUWSELECT Pp* RDC BB A22 ZW +1591 -0,08 +54 +0,03 +57 RZM 140 RZG 142			Missouri 507464 +2291 -0,41 +43 -0,16 +59 148 Maya P 802 DE 07 697 94484 03/86-85-86-85/85 PowerballP 507476 Pp*			gZW +1173 +0,07 +54 +0,09 +49 RZG 139 RZM 136 RZE 109 RZS 108 RZN 112 RZR 109		
PH Alice DE 05 390 06612 01/82-86-84-85/85			PH Antje DE 05 382 08157 03/87-88-87-88/88 v. Moonboy 506913			E PM 1 04.09.2019 28,0 3,96 3,48		
			M LA18/02 9390 4,68 439 3,92 368					
			VM 3/3LA 12584 3,93 495 3,66 460					
			MM 4/3LA 10207 4,19 428 3,64 372 HL 2 11172 4,35 486 3,63 405					

ZB: Paeßens,Hans-Peter 00000 Uedem,Am Hochwald 6 (Paeßens Holsteins)

GVO-frei 074140695

173 DE 05 397 35539 (SBT)geb. **14.08.2017****11.09.2019** gekalbt

Marker P 681575 RUWSELECT	Pp* RDF +601 +0,05 +29	Mardi Gras 507282 +511 +0,33 +53 +0,09 +26 141
ZW	-0,06 +14	Ricky 50 DE 05 376 52442 03/86-88-85-90/88
RZM 114	RZG 126	Revival P 679585 Pp* RDC
489	DE 05 385 00471	364 DE 05 375 93642
01/83-84-81-82/82		v. Sterngold 676534

M+	2/1LA	8177	4,21	344	3,40	278
VM	4/4LA	12982	3,32	431	3,30	429
MM	kein voller Abschluß					

ZB: Quartier,Martin 00000 Sonsbeck,Marienbaumer Straße 180

074194053

174 DE 05 400 85858 (SBT)

BB A22

geb. **15.08.2017****02.09.2019** gekalbt

Basement 681129	BB A22	Balisto 889248 +543 +0,58 +79 +0,43 +61 155
ZW	+621 +0,15 +39	Melinda346 DE 05 375 56687 E 04/89-88-86-89/88
RZM 130	RZG 132	Emsi 5511
01/82-85-82-83/83*	DE 05 390 45511	Mahuva 507204
		Ela 840 DE 05 370 70110 01/84-86-83-80/83
		v. Aladdin 503905

gZW	-86	+0,41	+34	+0,24	+19	RZG 125
RZM 118	RZE 112	RZS 113	RZN 114	RZR 106		
M	LA17/08	10462	3,43	359	3,36	352
VM	4/3LA	16806	2,78	467	3,21	540

ZB: Bongardt,Matthias 00000 Rees,Lohstraße 18

074145328

175 DE 05 399 22455 (Krzg)geb. **16.08.2017****08.09.2019** gekalbt

Ruleto 916920	AA A12	Rubens 912929 -103 +0,44 +31 +0,14 +8 99
ZW	+546 -0,17 +8	⊙AMH Aida LU 198255648 E 02/89-87-88-87/88
RZM 110	RZG 104	Mertin 192181
Jana 69	DE 05 381 95264	Lisa 28 DE 05 362 92082 01/81-81-80-79/80
nH		v. Vampir 668701

M+	3/2LA	6562	4,30	282	3,26	214
	HL 2	6555	4,27	280	3,39	222
VM+	5/4LA	11672	4,52	528	3,23	377
MM+	4/3LA	7040	3,95	278	3,30	232
	HL 3	6887	4,15	286	3,41	235

BS: Daamen,Georg 00000 Bedburg-Hau,Sommerlandsstraße 46

GVO-frei 074140303**176 DE 05 399 41909** (Krzg)geb. **16.08.2017****16.09.2019** gekalbt

Assay 435234		Anibal 608429 AB +283 -0,04 +9 +0,04 +13 118
ZW	+578 -0,05 +20	Quali 75 DE 08 150 30038
RZM 112	RZG 108	Mammoth 506311
Ulme 154	DE 05 370 57887	Ulme 11 DE 05 347 89197 01/85-84-81-83/83*
03/85-85-85-83/84		v. Sherman 501928

M+	3/3LA	10565	4,53	479	3,31	350
	HL 3	12106	4,78	579	3,28	397
VM	2/2LA	9609	3,81	366	3,61	347
MM	3/2LA	11524	3,90	449	3,18	367
	HL 1	11985	3,85	461	3,19	382

ZB: Peerenboom,Hubert 00000 Kalkar,Emmericher Straße 37

GVO-frei 074140769**177 DE 05 397 30499** (SBT)

BB A22

geb. **17.08.2017****19.08.2019** gekalbt

Dispatch 507623	RDF	Doorman 506948 A22 -199 +0,36 +25 +0,22 +13 126
ZW	+1483 -0,05 +53	2505 US 70736875
RZM 135	RZG 134	Sumay 679572 RDF
403	DE 05 381 52700	193 DE 05 371 91039 02/83-83-84-84/84
03/87-87-86-87/87		v. Cassano 328422

gZW	+518	+0,11	+31	+0,05	+22	RZG 118
RZM 118	RZE 110	RZS 119	RZN 100	RZR 93		
E	PM 1	18.09.2019	30,0	4,23	3,29	
M	4/3LA	9498	4,75	451	3,58	340
	HL 3	12310	4,84	596	3,39	417
MM+	2/2LA	8904	4,21	375	3,43	305
	HL 1	9564	3,89	372	3,32	318

ZB: Driehsen,Heinrich 00000 Tönisvorst,Unterweiden 105

GVO-frei 074130145

178 Mikra DE 05 398 47656 (SBT)geb. **17.08.2017****25.08.2019** gekalbt

Balu 681128 ZW RZM 134	BB A22 +1095 -0,03 +40 +0,13 +50 RZG 133	Balisto 889248 +543 +0,58 +79 +0,43 +61 155 HFP Lucy L DE 05 375 75169 03/85-90-87-90/89	E	PM 1	14.09.2019	25,9	4,75	3,45			
Minra 624 01/85-84-85-85/85	DE 05 389 10017	Key 679314 A22	M+	kein voller Abschluß							
		Mira 358 DE 05 363 73589 03/90-87-86-87/87 E v. Cassano 328422	VM+	4/3LA	12959	3,74	485	3,50	454		
			MM+	6/6LA HL 4	9295 10059	4,60 4,63	428 466	3,29 3,30	306 332		

ZB: Sander GbR 00000 Hünxe,Hardtbergweg 21

GVO-frei 074195236**179 DE 05 400 32516** (SBT)geb. **18.08.2017****13.09.2019** gekalbt

Coke 684310 ZW RZM 141	AB +1279 +0,08 +59 +0,12 +56 RZG 135	Commander 889271 +1453 +0,23 +83 +0,10 +59 152 PH Akazie DE 05 367 09421 E EX2 05/91-91-91-88/90	E								
April 2 01/85-83-83-83/83	DE 05 388 54592	Galvin 758174	M+	als Färse verkauft							
		Aprika 15 DE 05 377 40641 01/85-84-84-83/84 v. Ass 754871	VM+	5/5LA	12447	4,61	574	3,71	462		
			MM	als Färse verkauft							

BS: Leukers,Karlheinz 00000 Kalkar,Gocherstraße 144

GVO-frei 074140720**180 DE 05 400 03189** (SBT)

AA A12

geb. **19.08.2017****15.09.2019** gekalbt

Nomen 681814 RUWSELECT ZW RZM 125	+1371 -0,14 +39 -0,13 +33 RZG 132	Nominee 507483 RDF +773 +0,04 +35 +0,00 +26 133 Anna US 71631434 (1)GP 82	gZW	+740	-0,03	+26	-0,11	+14	RZG 110	
			RZM	113	RZE	108	RZS	93	RZN	99
Berry 1068 01/81-83-80-81/81*	DE 05 381 12319	Snowcat 678522	M+	4/4LA HL 3	10089 13192	3,87 3,99	390 526	3,30 3,05	333 402	
		Berta 589 DE 05 356 17336 03/81-87-87-83/85 v. Dadano P 671490	VM	LA15/03	12824	4,41	566	3,30	423	
			MM+	4/4LA HL 3	9525 9690	3,67 3,83	350 371	3,30 3,33	314 323	

ZB: Daamen,Georg 00000 Bedburg-Hau,Sommerlandstraße 46

GVO-frei 074140303**181 DE 05 400 03194** (SBT)

RDC AB A22

geb. **21.08.2017****03.09.2019** gekalbt

Present 917580 ZW RZM 148	A22 +1361 +0,37 +92 +0,07 +53 RZG 143	PerfectAik 500243 RDC -421 +0,72 +48 +0,25 +9 119 ST Lara DE 05 371 75872 01/83-84-84-83/84	gZW	+709	+0,27	+56	+0,01	+25	RZG 126	
			RZM	125	RZE	114	RZS	114	RZN	105
Vivien3178 01/84-83-83-84/84*	DE 05 390 19117	Anton 507148	M+	TL17/08 100 Tage	2852	4,10	117	3,40	97	
		Vivina1049 DE 05 380 05741 D 01/82-80-82-81/81 v. Lonar 811067	VM	4/4LA	12458	4,00	498	3,36	418	
			MM	5/4LA HL 3	8778 9835	3,85 3,80	338 374	3,29 3,29	289 324	

ZB: Daamen,Georg 00000 Bedburg-Hau,Sommerlandstraße 46

GVO-frei 074140303**182 DE 05 397 53890** (SBT)

AA A12

geb. **22.08.2017****03.09.2019** gekalbt

Cantus 619131 ZW RZM 146	AA A22 +1059 +0,34 +77 +0,21 +57 RZG 140	Commander 889271 +1453 +0,23 +83 +0,10 +59 152 DE-SU 2337 US 71813822 (1)GP 83	gZW	+58	+0,11	+13	+0,17	+18	RZG 125	
			RZM	111	RZE	112	RZS	127	RZN	119
140	DE 05 389 03140	Big Point 619043 AB A22	M+	LA17/08	6497	3,22	209	3,42	222	
		505 DE 05 371 87505 04/86-86-84-86/85 v. Rutliar 917329	VM	3/3LA	14136	3,83	542	3,41	482	
			MM	5/5LA HL 5	10560 12074	3,51 3,78	371 457	3,30 3,15	348 380	

ZB: Frickenhaus KG 00000 Wülfrath,Nord-Erbach 18

GVO-frei 074060119

183 THI DE 05 397 01929 (SBT)geb. **23.08.2017**

gekalbt

Goldday 635357 ZW AB A12 -79 -0,12 -15 +0,11 +7 RZM 100 RZG 111	Goldwin 503839 -347 +0,24 +8 +0,10 -3 107 Destiny US 61361722 (1)VG 87								
Hedi 716 DE 05 384 66716 02/86-85-82-84/84	Allround 680111 CDC Hedi 980 DE 05 355 35980 01/83-83-82-83/83 v. Jetlag 505104	M	LA17/08	9237	3,78	349	3,49	322	
		VM	LA06/09	12526	3,89	487	3,58	449	
		MM+	4/4LA HL 2	9323 10029	3,68 3,51	343 352	3,09 3,05	288 306	

ZB: Thoenes,Rainer 00000 Kalkar,Weidenweg 33 (Thoenes Holstein International)

GVO-frei 074140272**184 DE 05 395 72297 (SBT)**geb. **26.08.2017****12.08.2019** gekalbt

Cover 682090 RUWSELECT ZW AB A22 +1120 +0,30 +76 +0,04 +42 RZM 139 RZG 143	Commander 889271 +1453 +0,23 +83 +0,10 +59 152 Makea CA 11819995 (2)VG 86								
Roswita159 DE 05 371 08342 04/84-86-87-84/85	Bogart 506149 RDF Roxana 47 DE 05 333 93322 03/87-86-85-87/86 v. Cornet 668259	M	PM 1 20.08.2019 PM 2 17.09.2019 7/6LA HL 5	34,0 39,2 9580 11303	4,13 3,73 3,85 3,80	369 3,53 429 3,59	3,38 3,18 3,44 452	338 406	
		VM	3/3LA	13129	4,17	548	3,44	452	
		MM+	9/9LA HL 8	10908 12648	4,31 4,06	470 514	3,53 3,55	385 449	

ZB: Radmacher,Peter 00000 Willich,Hardt 20

074132267

185 Gelinde DE 05 400 13761 (SBT)geb. **29.08.2017****03.09.2019** gekalbt

Basical 681124 ZW BB A22 +922 +0,08 +45 +0,12 +44 RZM 132 RZG 134	Balisto 889248 +543 +0,58 +79 +0,43 +61 155 Wanessa DE 05 375 22590								
Gigabit329 DE 05 387 77870 01/85-84-83-84/84	Story 680226 RDF Goodby 229 DE 05 372 37573 04/82-84-82-83/83 v. Shulan 674222	M+	PM 1 20.09.2019	34,4	3,89		3,35		
			als Färsen verkauft						
		VM+	TL14/12	7611	4,22	321	3,39	258	
		MM	6/5LA HL 4	7297 8975	4,47 4,36	326 391	3,66 3,39	267 304	

BS: Hartjes,Andreas 00000 Weeze,Alte Jülicher Straße 52

GVO-frei 074142753**186 Gerda DE 05 400 13763 (SBT)**geb. **01.09.2017****09.09.2019** gekalbt

Basical 681124 ZW BB A22 +922 +0,08 +45 +0,12 +44 RZM 132 RZG 134	Balisto 889248 +543 +0,58 +79 +0,43 +61 155 Wanessa DE 05 375 22590								
Gabriel291 DE 05 383 45419 02/84-85-82-81/82	Trial 679583 Geroha 139 DE 05 358 32466 01/84-84-84-82/83 v. Vachim 565756	M+	3/2LA HL 2	10346 11167	3,97 4,00	411 447	3,11 3,05	322 341	
		VM+	TL14/12	7611	4,22	321	3,39	258	
		MM+	3/3LA HL 2	10916 10652	4,13 4,26	451 454	3,29 3,50	359 373	

BS: Hartjes,Andreas 00000 Weeze,Alte Jülicher Straße 52

GVO-frei 074142753**187 DE 05 397 44816 (SBT)**geb. **03.09.2017****24.08.2019** gekalbt

Cantus 619131 ZW AA A22 +1059 +0,34 +77 +0,21 +57 RZM 146 RZG 140	Commander 889271 +1453 +0,23 +83 +0,10 +59 152 DE-SU 2337 US 71813822 (1)GP 83								
Antonia128 nH DE 05 384 14134	DE 03 553 02132	E	PM 1 03.09.2019	27,8	4,15		3,86		
		M+	3/2LA HL 2	8652 9628	3,71 3,70	321 356	3,17 3,16	274 304	
		VM	3/3LA	14136	3,83	542	3,41	482	

BS: Thoenes,Rainer 00000 Kalkar,Weidenweg 33

GVO-frei 074140272

188 DE 05 398 14144 (SBT) BB A22			geb. 04.09.2017			20.08.2019 gekalbt			
Mc Bo 759879	McCutchen 506807 pp* RDF +664 +0,21 +47 +0,00 +23 133		gZW	+624	+0,24	+48	-0,06	+15	RZG 113
			RZM	119	RZE	110	RZS	105	RZN 98
			RZR						87
	Jane 210 DE 05 365 06708 03/90-90-87-87/88		E	PM 1	05.09.2019	15,2	3,75	2,80	
74	Naturell 680124 RDC		M+	LA17/09		8128	4,24	345	3,36 273
01/83-86-83-80/82	DE 05 388 80736 Bonny 238 DE 05 372 56613 01/80-84-82-80/81		VM+	5/5LA		11728	4,20	493	3,40 399
	v. Montagne 669753		MM+	TL14/07 100 Tage		3165	4,20	133	3,32 105
BS: Lorey Holstein GbR 00000 Kevelaer,Schravelner Straße 2						GVO-frei 074142100			

189 DE 05 400 85861 (SBT) AA A12			geb. 05.09.2017			18.08.2019 gekalbt			
County 507805	Doorman 506948 A22 -199 +0,36 +25 +0,22 +13 126		gZW	-261	+0,18	+6	+0,05	-4	RZG 104
ZW	+184	+0,32 +38	RZM	100	RZE	117	RZS	109	RZN 104
RZM 113	RZG 128		RZR						91
	Caitlyn US 70477012 (2)VG 85		E	PM 1	05.09.2019	23,9	4,44	3,33	
Diana 169	Elspe 917427		M+	3/2LA		10621	3,78	401	3,57 379
03/86-87-83-86/85	DE 05 383 50645 Gerte 896 DE 05 372 61981 01/85-83-83-83/83		VM	HL 2		11695	3,93	460	3,63 425
	v. Samburu 811107		MM	LA00/00		12685	3,92	497	3,18 404
				1. Kontr		25,5	4,25	2,94	
				2. Kontr		28,7	3,69	3,22	
ZB: Bongardt,Matthias 00000 Rees,Lohstraße 18						074145328			

190 Wambasi DE 05 399 06677 (SBT) RDC AB A22			geb. 09.09.2017			20.08.2019 gekalbt			
Great 917551	Go Now RF 679573 RDC A12 +1214 +0,20 +69 +0,22 +64 135		gZW	+473	+0,40	+58	+0,14	+30	RZG 135
RIWSELECT			RZM	128	RZE	115	RZS	122	RZN 111
ZW	+1922	+0,02 +82	RZR						104
RZM 158	RZG 144		E	PM 1	02.09.2019	23,6	4,76	3,70	
	Frederic52 DE 10 825 09182 03/90-88-88-85/87		M	LA17/09		8385	4,51	378	3,64 305
Wambesi746	DE 05 390 92811 01/84-84-84-85/84*		VM	4/4LA		12080	4,00	483	3,75 453
	Nugget RDC 680244 RDC AA		MM	2/1LA		9450	3,63	343	3,15 298
	Warsi 1 NL 940168611 (2)GP 83								
	v. Ellmau 917425								
ZB: Boßmann GbR 00000 Weeze,Hees 2						GVO-frei 074142323			

191 DE 05 397 35547 (SBT) BB A22			geb. 10.09.2017			28.08.2019 gekalbt			
Adventure 681127	Anton 507148 +864 -0,13 +21 -0,05 +24 124								
ZW	+746	-0,22 +8	E	PM 1	03.09.2019	23,0	4,16	4,07	
RZM 106	RZG 115								
	Dayligh159 DE 05 375 42657 01/85-87-84-86/86*		M	LA17/09		5999	4,35	261	3,62 217
148	DE 05 385 00486		VM	3/3LA		11960	3,64	435	3,28 392
	Lavaglut 680223		MM	kein voller Abschluß					
	379 DE 05 379 32768 01/76-83-81-79/80*								
	v. Radon 672586								
ZB: Quartier,Martin 00000 Sonsbeck,Marienbaumer Straße 180						074194053			

192 THI DE 05 397 01950 (SBT) AB A12			geb. 12.09.2017			gekalt			
Goldday 635357	Goldwin 503839 -347 +0,24 +8 +0,10 -3 107								
ZW	-79	-0,12 -15							
RZM 100	RZG 111								
	Destiny US 61361722 (1)VG 87								
18	DE 05 384 66719		M	2/1LA		8704	4,18	364	3,55 309
01/80-83-84-82/83	Aspirant P 680228 Pp* RDC AA		VM	LA06/09		12526	3,89	487	3,58 449
	Meta 969 DE 05 355 35969 01/80-80-82-82/81		MM+	5/5LA		8228	3,85	317	3,25 267
	v. Vampir 668701			HL 4		9612	3,63	349	3,16 304
ZB: Thoenes,Rainer 00000 Kalkar,Weidenweg 33 (Thoenes Holstein International)						GVO-frei 074140272			

193 DE 05 400 30247 (SBT) AB A12		geb. 14.09.2017		16.09.2019 gekalbt		
Lesson 680950	LetItSnow 506919 +1086 -0,06 +37 +0,01 +38 123	gZW	+715	-0,13	+15 -0,19 +5	RZG 116
ZW	+970 -0,01 +37	RZM	106	RZE	113	RZR 110
RZM 123	RZG 133					
Kerstin127	Elita NL 730435576 (1)VG 86	M+	LA17/09	12693	3,22	409 3,03 385
DE 05 386 63260	Morello 680227	VM	3/3LA	9722	4,08	397 3,45 335
01/84-85-84-83/84	Emmi 51 DE 05 367 58672 D 01/84-84-82-82/83	MM+	4/4LA	11698	3,20	374 3,18 372
			HL 4	14308	2,98	426 3,08 440

BS: Daamen,Georg 00000 Bedburg-Hau,Sommerlandstraße 46

GVO-frei 074140303

194 DE 05 394 08166 (SBT) RDC AB A11		geb. 16.09.2017		04.09.2019 gekalbt		
Payball 924725	PerfectAik 500243 RDC -421 +0,72 +48 +0,25 +9 119	gZW	+556	+0,24	+45 +0,12 +30	RZG 128
ZW	AA A12 +1023 +0,16 +57	RZM	125	RZE	111	RZR 105
RZM 123	RZG 127					
Kastybo792	Warsi NL 883742132 (1)VG 86	M	3/2LA	11079	4,16	461 3,68 408
DE 05 380 55086	Boss 262400 AB A12		HL 2	11527	4,35	502 3,86 445
01/85-85-85-83/84*	Kastyli635 DE 05 364 04776 03/87-90-88-87/88	VM	2/2LA	11233	4,45	500 3,43 385
	E v. Stylist 632644	MM+	6/6LA	10008	4,59	459 3,63 363
			HL 5	11597	4,73	549 3,51 407

BS: Thoenes,Rainer 00000 Kalkar,Weidenweg 33

GVO-frei 074140272

195 // DE 05 395 53937 (SBT)		geb. 17.09.2017		18.09.2019 gekalbt		
Calipo 759466	Copper P 917443 Pp* +40 -0,37 -28 -0,02 -1 99					
	RDC					
	Amelia 938 DE 05 371 14974 03/86-86-83-88/86					
323	Bueno 752697	M	5/4LA	9580	3,16	303 2,86 274
DE 05 364 47011			HL 2	11127	3,06	341 2,92 325
01/83-82-78-82/81	298 DE 05 349 25519 06/87-88-86-85/86	VM+	4/4LA	10356	4,21	436 3,51 364
	v. C-Dante 751014	MM+	9/8LA	10554	3,39	358 3,00 317
			HL 4	13044	3,38	441 2,95 385

BS: Elders Boll,Theodor 00000 Kevelaer,Alter Steeg 8

074142898

196 Mependa DE 05 399 72270 (SBT)		geb. 18.09.2017		02.09.2019 gekalbt		
Nomen 681814	Nominee 507483 RDF +773 +0,04 +35 +0,00 +26 133					
RUWSELECT						
ZW	+1371 -0,14 +39	E	PM 1	10.09.2019	32,8	3,18 2,96
RZM 125	RZG 132					
Melan13023	Anna US 71631434 (1)GP 82	M+	kein voller Abschluß			
DE 05 386 13023	Mailbox 680039	VM	LA15/03	12824	4,41	566 3,30 423
	Melite 974 DE 05 369 75974	MM+	5/3LA	8186	3,21	263 3,08 252
	v. Staff 676818		HL 3	8976	3,03	272 3,02 271

ZB: Buss,Bernhard 00000 Bocholt,Buengernerstr. 1

GVO-frei 075010314

197 Enjoy DE 05 400 92060 (RBT)		geb. 18.09.2017		12.09.2019 gekalbt		
Othello 682783	Ohare 507135 Pp +1302 -0,51 -3 -0,28 +14 117					
ZW	Pp AB +673 -0,19 +7					
RZM 107	RZG 119					
Emma	HOR Taxine DE 05 379 06620 03/87-86-90-90/89	M+	als Färsø verkauft			
DE 05 391 62306	Labisko 681158 Pp RDC	VM+	4/4LA	10023	4,16	417 3,42 343
	Emma 102 DE 05 366 04434	MM+	4/3LA	10323	4,33	447 3,55 366
	v. On Chance 676686		HL 3	11115	4,46	496 3,70 411

BS: Paeßens,Hans-Peter 00000 Uedem,Am Hochwald 6

GVO-frei 074140695

198 DE 05 401 48551 (SBT)geb. **20.09.2017****11.08.2019** gekalbt

Roxy B 507991	Balisto 889248 +543 +0,58 +79 +0,43 +61 155								
ZW +420 +0,16 +32 +0,21 +34									
RZM 124 RZG 138	Roxy US 71505239 (1)VG 85								
Nelli 52 DE 05 383 37502 02/88-88-86-86/87	Doorman 506948 A22 Nena 447 DE 05 374 22447 01/84-84-84-83/84 v. Lonar 811067	M+	3/2LA HL 2	11642 13140	3,66 3,49	426 458	3,44 3,52	400 462	
		MM	kein voller Abschluss						

ZB: Luyven,Gerd 00000 Kamp-Lintfort,Vluynbuschstraße 40

GVO-frei 074192218**199 DE 05 398 30999 (SBT)**geb. **23.09.2017****14.09.2019** gekalbt

Balu 681128	Balisto 889248 +543 +0,58 +79 +0,43 +61 155								
ZW +1095 -0,03 +40 +0,13 +50									
RZM 134 RZG 133	HFP Lucy L DE 05 375 75169 03/85-90-87-90/89								
Ursel 679 DE 05 374 81639 01/80-85-82-83/83	Guarini 811141 AB A12 VG89 Ulina 575 DE 05 364 19747 04/84-87-87-87/87 v. Legend 506137	M	4/4LA HL 4	8075 9731	4,88 5,00	394 487	3,70 3,58	299 348	
		VM+	4/3LA	12959	3,74	485	3,50	454	
		MM	8/7LA HL 6	8175 10285	4,66 4,73	381 486	3,51 3,37	287 347	

ZB: Blank,Gerd-Wilhelm 00000 Voerde,Loehner Kirchweg 125

074195088

200 DE 05 401 34560 (SBT)

AA A12

geb. **28.09.2017****09.08.2019** gekalbt

Doorsopen 507687	Doorman 506948 A22 -199 +0,36 +25 +0,22 +13 126								
ZW +317 +0,31 +42 +0,05 +16									
RZM 118 RZG 130	Oda US 69547657 (2)EX 90								
OCeline 144 DE 05 365 32651 03/86-86-86-86/86	Fidelity 298011 Cati 106 DE 05 355 98584 01/85-86-87-84/85 v. Carmano 915758								

ZB: Radmacher,Peter 00000 Willich,Hardt 20

074132267

201 DE 05 397 13476 (SBT)geb. **01.10.2017****11.09.2019** gekalbt

Balu 681128	Balisto 889248 +543 +0,58 +79 +0,43 +61 155								
ZW +1095 -0,03 +40 +0,13 +50									
RZM 134 RZG 133	HFP Lucy L DE 05 375 75169 03/85-90-87-90/89								
Romi 7204 DE 05 364 77204 01/83-85-83-84/84*	Omro 672715 AB Rosel 317 DE 05 345 68317 01/82-85-83-83/83 v. Jannsen 821197	M	6/5LA HL 3	10533 11921	3,40 3,33	358 397	3,51 3,45	370 411	
		VM+	4/3LA	12959	3,74	485	3,50	454	
		MM+	4/3LA HL 3	9290 9921	3,48 3,45	323 342	3,23 3,27	300 324	

ZB: Gest GbR 00000 Voerde,Auf der Geest 31

GVO-frei 074195039**202 DE 05 401 48554 (SBT)**geb. **02.10.2017**

gekalbt

Como 507841	Mogul 506694 pp* RDF +986 +0,33 +74 -0,05 +28 138								
ZW +291 +0,31 +41 +0,19 +28									
RZM 124 RZG 127	Lillico CA 11151242 (0)VG 86								
Dame 69769 DE 05 391 11769 01/84-83-84-85/84	Natural 500171 Dame 37334 DE 05 377 87379 01/85-83-82-82/83 v. Ferrari 678525	M+	als Färse verkauft						
		MM	3/2LA HL 3	9713 10473	4,11 4,32	399 452	3,38 3,37	328 353	

ZB: Luyven,Gerd 00000 Kamp-Lintfort,Vluynbuschstraße 40

GVO-frei 074192218

203 DE 05 401 48555 (SBT) AA A12			geb. 02.10.2017			10.09.2019 gekalbt			
Como 507841	Mogul 506694 pp* RDF +986 +0,33 +74 -0,05 +28 138		gZW	-194	+0,54	+41	+0,18	+10	RZG 113
ZW	+291	+0,31 +41	RZM	115	RZE	116	RZS	104	RZN 100
RZM 124	RZG 127	Lillico CA 11151242 (0)VG 86							
Delfina 82	G Dreams 506669 AA		M+	LA17/10	6938	5,02	348	3,26	226
DE 05 391 11762	Delfina 10 DE 05 374 22440								
01/85-84-84-81/83	01/84-85-85-86/85		MM+	3/3LA	10204	4,28	437	3,55	362
	v. Guarini 811141			HL 3	11347	4,38	497	3,53	400

ZB: Luyven,Gerd 00000 Kamp-Lintfort,Vluynbuschstraße 40

GVO-frei 074192218

204 THI DE 05 397 01981 (SBT) RDC			geb. 07.10.2017			11.09.2019 gekalbt			
Boss 262400	Bookem 889128 RDF +972 -0,10 +29 +0,06 +39 139								
ZW	AB A12	+513 +0,18 +38							
RZM 129	RZG 136	+0,25 +42							
THI	KNS Rendez DE 03 537 64102 01/85-84-86-84/85*		M	3/3LA	11516	3,48	401	3,52	405
DE 05 383 97028	Fageno 588048			HL 3	12252	3,50	429	3,54	434
03/84-85-82-84/84	Belind1175 DE 05 373 22333 02/84-86-84-82/84		VM+	2/2LA	11446	4,84	554	3,60	412
	v. Dollar 675687		MM	6/5LA	9860	4,52	446	3,61	356
				HL 5	10465	4,80	502	3,58	375

ZB: Thoenes,Rainer 00000 Kalkar,Weidenweg 33 (Thoenes Holstein International)

GVO-frei 074140272

205 DE 05 399 22459 (SBT)			geb. 11.10.2017			15.09.2019 gekalbt			
Jetset 507849	Doorman 506948 A22 -199 +0,36 +25 +0,22 +13 126								
ZW	-219	+0,18 +8							
RZM 107	RZG 119	+0,20 +11							
Jana 71	Hougane FR 5632667767 (1)VG 88		M+	HL 17	5468	3,99	218	2,80	153
DE 05 381 95276	Short Cut 675260 AB A12		VM	LA00/00	10437	3,57	373	3,26	340
	Reni 190 DE 05 344 67973 01/83-82-80-81/81		MM+	6/5LA	7887	4,50	355	3,28	259
	v. Wilnius 503635			HL 3	9021	4,61	416	3,30	298

BS: Daamen,Georg 00000 Bedburg-Hau,Sommerlandstraße 46

GVO-frei 074140303

206 Oranje DE 05 401 16659 (RBT) BB A12			geb. 15.10.2017			08.09.2019 gekalbt			
Myway 682272	Missouri 507464 +2291 -0,41 +43 -0,16 +59 148		gZW	+1634	-0,40	+28	-0,05	+51	RZG 137
RUIWSELECT	A22		RZM	131	RZE	123	RZS	113	RZN 110
ZW	+2205	-0,33 +49							
RZM 138	RZG 146	-0,16 +56	E	PM 1	19.09.2019	28,6	3,97	3,62	
Oranja 122	Myselb DK 04534803879 (1)VG 87		M+	kein voller Abschluß					
nH	Dart 680221		VM	2/2LA	16111	3,79	611	3,17	510
DE 05 391 38932	Oranje 459 DE 05 356 14565 D 03/84-83-86-82/84		MM+	6/5LA	8073	4,92	397	4,01	324
01/83-81-82-82/82*	v. Gebalot 187771			HL 3	8415	5,15	433	4,03	339

ZB: Daamen,Georg 00000 Bedburg-Hau,Sommerlandstraße 46

GVO-frei 074140303

207 THI DE 05 397 01987 (SBT)			geb. 16.10.2017			gekalt			
Upright 508001	Kingboy 507371 pp* RDF +1179 -0,12 +34 -0,10 +29 131								
ZW	+649	+0,27 +53							
RZM 128	RZG 128	+0,09 +31							
KHS Farina	Danika US 71505069 (1)GP 84		M+	als Färse verkauft					
DE 03 586 15993	Album 507217 RDF								
01/84-84-83-86/85	KHS Farnos DE 03 554 42279 05/87-84-86-87/86		MM	5/5LA	11243	3,64	409	3,18	357
	v. Jerrick 506341			HL 5	12861	3,76	483	3,18	409

ZB: Thoenes,Rainer 00000 Kalkar,Weidenweg 33 (Thoenes Holstein International)

GVO-frei 074140272

208 DE 05 397 88149 (SBT)geb. **19.10.2017**

gekalbt

Cantus 619131 ZW +1059 +0,34 +77 RZM 146 RZG 140	AA A22 +1453 +0,23 +83 +0,10 +59 152	Commander 889271 +1453 +0,23 +83 +0,10 +59 152							
Violet713 D DE 05 374 24430 01/81-80-78-81/80	RZG 140	DE-SU 2337 US 71813822 (1)GP 83							
		Rita 611 DE 05 365 01962 01/81-78-80-81/80 v. Folleto 671148	M	5/5LA	7977	4,29	342	3,33	266
				HL 2	9343	4,26	398	3,30	308
				3/3LA	14136	3,83	542	3,41	482
			MM+	3/2LA	8223	3,86	317	3,32	273
				HL 2	9047	3,92	355	3,53	319

BS: Elders Boll,Theodor 00000 Kevelaer,Alter Steeg 8

074142898

209 ST DE 05 396 27398 (SBT)

RDC AA A22

geb. **20.10.2017****16.08.2019** gekalbt

Present 917580 ZW +1361 +0,37 +92 RZM 148 RZG 143	A22 +0,07 +53	PerfectAik 500243 RDC -421 +0,72 +48 +0,25 +9 119							
ST Renate DE 05 361 15324 03/84-81-82-85/83		ST Lara DE 05 371 75872 01/83-84-84-83/84							
		Buckeye 503857	E	PM 1	17.09.2019	36,7	3,56		2,96
		ST Resi DE 05 349 23000 01/83-78-82-84/82 v. Jetlag 505104	M+	5/4LA	10526	3,89	409	3,12	328
				HL 5	12318	3,93	484	2,93	361
			VM	4/4LA	12458	4,00	498	3,36	418
			MM+	5/4LA	6489	3,81	247	3,05	198
				HL 1	6855	3,89	267	3,11	213

ZB: Stegemann,Heinz Gerd 00000 Hamminkeln,Duisburger Straße 13 (Stegemann Holsteins)

GVO-frei 074190528**210 DE 05 401 31104 (SBT)**

AA A22

geb. **28.10.2017****28.08.2019** gekalbt

Mc Bo 759879 ZW +847 +0,11 +45 RZM 127 RZG 132	A22 +0,05 +34	McCutchen 506807 pp* RDF +664 +0,21 +47 +0,00 +23 133							
77 DE 05 388 80742 01/79-82-82-79/81		Jane 210 DE 05 365 06708 03/90-90-87-87/88							
		Folleto 671148 AB	E	PM 1	05.09.2019	19,5	4,26		3,37
		Claudi 123 DE 05 352 37423 D 04/83-84-84-83/84	M	2/2LA	9398	3,85	362	3,18	299
				HL 2	10848	3,81	413	3,09	335
			VM+	5/5LA	11728	4,20	493	3,40	399
			MM+	6/6,1	8118	4,04	328	3,39	275
				HL 13	11136	4,05	451	3,30	367

BS: Lorey Holstein GbR 00000 Kevelaer,Schraavelner Straße 2

GVO-frei 074142100**211 PH DE 05 395 96244 (SBT)**geb. **07.11.2017****03.09.2019** gekalbt

Avenue 681957 RUMSELECT ZW +847 +0,11 +45 RZM 127 RZG 132	A22 +0,05 +34	Anton 507148 +864 -0,13 +21 -0,05 +24 124							
PH DE 05 390 06617 01/85-81-82-85/83		Tweety DE 06 662 68027 (1)VG 85							
		Alexander 506098 RDF	M+	kein voller Abschluß					
		PH Olanda DE 05 367 09426 03/85-87-84-86/86	VM	LA00/00	10233	3,82	391	3,50	358
		v. Scooby Duu 506066	MM+	5/5LA	9342	3,83	358	3,47	324
				HL 5	12139	3,98	483	3,42	415

ZB: Paeßens,Hans-Peter 00000 Uedem,Am Hochwald 6 (Paeßens Holsteins)

GVO-frei 074140695**212 DE 05 401 60067 (SBT)**

AA A12

geb. **08.11.2017****30.08.2019** gekalbt

Comingo 507833 ZW +1084 +0,00 +42 RZM 126 RZG 132	A22 -0,02 +34	Numero Uno 506661 -373 +0,62 +41 +0,07 -7 125							
Gera 460 DE 05 391 09899 01/84-85-83-84/84		Clea US 70477017 (1)EX 90							
		Dagon 507551	E	PM 1	05.09.2019	22,2	5,06		3,51
		Gundula305 DE 05 374 89440 01/83-85-82-84/84 v. Time 889062	M	LA17/11	8408	4,52	380	3,65	307
			VM	LA00/00	13343	3,57	477	3,19	425
			MM+	2/1LA	8845	4,54	402	3,60	318

BS: Lorey Holstein GbR 00000 Kevelaer,Schraavelner Straße 2

GVO-frei 074142100

Beschicker - Verzeichnis

Name des Betriebes	Wohnort, Straße	Katalognummer
Achten, Willi	47906 Kempen,Königshütte 1	47,49,60,65,72, 111,112,118,133
Baey, Bernhard, de	46499 Hamminkeln,Antoniusstraße 6	4,6,7,161,162
Bebber, Peter, van	47546 Kalkar,Killewardsweg 4	78,79,83,159
Beek, Michael, van der	41334 Nettetal,Bochoft 6	66
Belting, Klemens	46499 Hamminkeln,Mönchsweg 12	12,35,38,51,52, 63,98,105,120,134
Berners, Hugo	52152 Simmerath,Kapellenstraße 47	22,24,25,34,64, 104,108
Berns, Hartmut	47447 Moers,Wilhelm-Anlahr-Straße 61	75,77
Blank, Gerd-Wilhelm	46562 Voerde,Loehner Kirchweg 125	42,199
Böing, Wilhelm	46499 Hamminkeln,Bislicherwald 8	39,44,103,106,141
Bongardt, Matthias	46459 Rees,Lohstraße 18	97,101,114,117, 174,189
Börsch, Thomas	51688 Wipperfürth,Oberdierdorf 4	80,144
Boßmann GbR	47652 Weeze,Hees 2	58,94,135,169,190
Bossmann Sommer Milchvieh KG	46459 Rees,Wittenhorster Weg 18	85,90,91,146
Buss, Bernhard	46395 Bocholt,Buengererstr. 1	196
Daamen, Georg	47551 Bedburg-Hau,Sommerlandstraße 46	9,71,95,170,175, 180,181,193,205, 206
Deselaers, Johannes	47647 Kerken,Baersdonker Str. 120	15,16
Ditges, Heiner	41844 Wegberg,In Gripekoven 14	76,92,157,158
Driehsen, Heinrich	47918 Tönisvorst,Unterweiden 105	140,177
Elders Boll, Theodor	47626 Kevelaer,Alter Steeg 8	195,208
Elsermann, Volker	46499 Hamminkeln,Hamminkelner Straße 88	5,84
Emmerichs, Leo	47495 Rheinberg,Römerstraße 248	37,59,122
Frickenhaus KG	42489 Wülfrath,Nord-Erbach 18	23,31,33,182
Gest GbR	46562 Voerde,Auf der Geest 31	107,123,201
Hall, Stefan, van	47533 Kleve,Krospe Weg 5	132
Hamacher, Christoph	51515 Kürten,Kochsfeld 39	96,113
Hartjes, Andreas	47652 Weeze,Alte Jülicher Straße 52	185,186
Heinen GbR	52538 Gangelt,Oberstraße 16	82,87,89,151,152
Hindrichs u. Buchholz GbR	42897 Remscheid,Repslöh 1	145,149,150,156
Kamp, Heinz Albert	41189 Mönchengladbach,Beckrather Dorfstraße 66	26,68
Koppers, Karl-Heinz	47638 Straelen,Am Amandusbach 7	142,154,166,167
Kreutzer, Stefan	41352 Korschenbroich,Friedrich-Kreutzer-Str.61	73,88,147,153
Landwehr GbR, Alois & Andreas	51467 Bergisch Gladbach,Siefen 33	55,100,116
Leukers, Karlheinz	47546 Kalkar,Gocherstraße 144	70,130,179
Lorey Holstein GbR	47627 Kevelaer,Schravelner Straße 2	164,188,210,212
Luyven, Gerd	47475 Kamp-Lintfort,Wluybuschstraße 40	168,198,202,203
Müller, Rainer	53947 Nettersheim,Münstereifeler Str.30	43,50,54,125
Paeßens, Hans-Peter	47589 Uedem,Am Hochwald 6	1,11,119,172,197, 211
Peerenboom, Hubert	47546 Kalkar,Emmericher Straße 37	53,176
Quartier, Martin	47665 Sonsbeck,Marienbaumer Straße 180	102,109,115,138, 171,173,191
Radmacher, Peter	47877 Willich,Hardt 20	61,131,184,200

Name des Betriebes	Wohnort, Straße	Katalognummer
Ramminger, Mathias	53783 Eitorf,Ruppichterotherst.13	18,19,20
Sander GbR	46569 Hünxe,Hardtbergweg 21	110,163,178
Simon, Hinnerk	58332 Schwelm,Oberberge 1	67,69
Stapper, Matthias	41366 Schwalmatal,Hehler 28	126,137
Stegemann, Heinz Gerd	46499 Hamminkeln,Duisburger Straße 13	21,27,29,36,127, 209
Theunissen, Markus	51688 Wipperfürth,Gerhardsfeld 8	81,148,160
Thoenes, Rainer	47546 Kalkar,Weidenweg 33	2,3,14,17,28,30, 32,40,41,48,56, 57,62,99,165,183, 187,192,194,204, 207
Tißen, Ludger	47533 Kleve,Stegstraße 27	8,45,46
Van de Loo, Johannes	47574 Goch,Asperberg 12	136
Van Heek, Wilhelm	47533 Kleve,Trübsche Straße 46	10,13
Venhuis, Gerhard	46459 Rees,Isselburger Straße 30	86,143
Waeteraere GbR, Anke & Heinz	47906 Kempen,Haag 5	74,155
Warder, Hubert	41751 Viersen,Rheindahlener Straße 397	124,128
Windhausen, Markus	41334 Nettetal,Dyck 140	93,121,129,139

Sachgemäße Klauenpflege

Heeks Klauenpflege, Jochem Heeks, Mr de Wolfplein 12, 7548 AJ Enschede (NL)
Tel.: +31 6 38 74 65 91 E-Mail: heekspedicure@gmail.com



GERMAN MASTERS SALE

Freitag, 18. Oktober 2019 | Fließem - Deutschland

WWW.GERMANMASTERSALE.COM

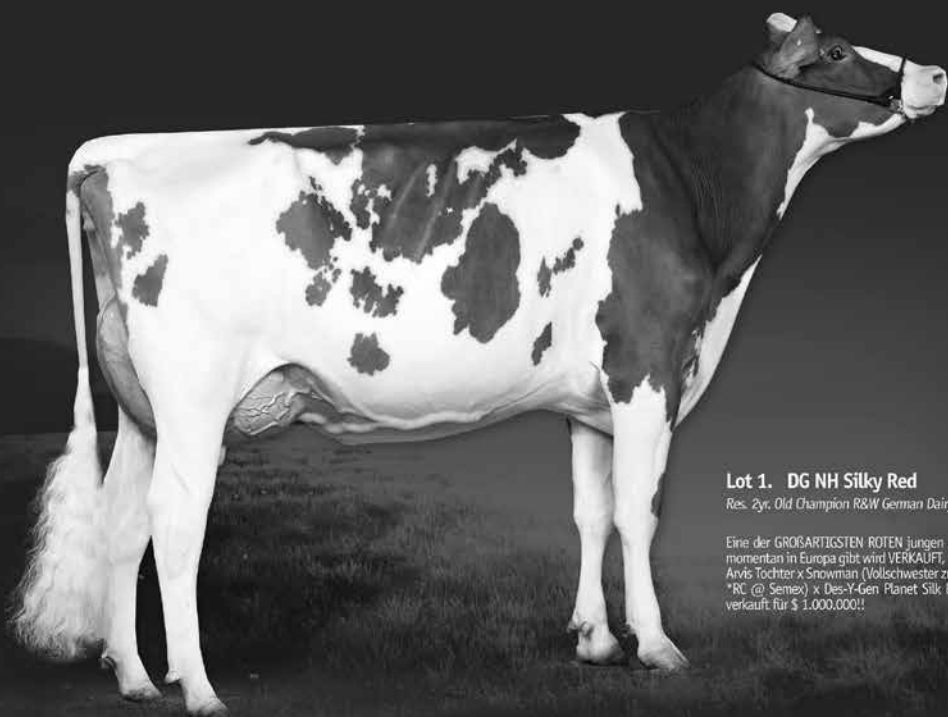

Lot 1. DG NH Silky Red

Res. 2yr. Old Champion R&W German Dairy Show '19

Eine der GROSARTIGSTEN ROTEN jungen Kühe die es momentan in Europa gibt wird VERKAUFT. Fantastische Anhe Tochter x Snowman (Vollschwester zu Sympatico *RC @ Samex) x Des-Y-Gen Planet Silk EX-90-USA - verkauft für \$ 1.000.000!.

Regionale Zuchtberater

RUW-Vermarktung / Zuchtberatung

Günter Bomanns	T 02454 937463 F 02454 937463 M 0172 5353689	Kreise Aachen, Düren, Euskirchen, Heinsberg, Rhein-Erft-Kreis, Viersen, Ruhrgrößtädte
Wolfgang Maur	T 02266 4407071 F 02266 4407071 M 0172 5274342	Kreis Mettmann, Rhein-Kreis-Neuss, Oberbergischer Kreis, Rheinisch-Bergischer-Kreis, Rhein-Sieg-Kreis
Paul Nosbisch	T 02151 710713 F 02151 710713 M 0172 2108240	Kreise Kleve und Wesel

Kuheinstufung / Kreistierzuchtberater

Gerd Dreßler	T 02821 24017 F 02821 29485 M 0170 2067299 info@kreiszuechterzentralekleve.de	Kreis Kleve
Hubert Fischer	T 02261 883906 F 02261 889723906 M 0171 6756974 hubert.fischer@obk.de	Oberbergischer Kreis
Bernhard Klein	T 02104 991955 F 02104 994953 M 0171 2710900 bernhard.klein@kreis-mettmann.de	Kreis Mettmann
Ulrich Köster	T 0281 2072533 F 0281 2074532 M 0174 9897313 koester@tierzucht-wesel.de	Kreis Wesel
Karl-Jürgen Krings	T 02202 136794 F 02202 13106819 M 0171 8125444 karl-juergen.krings@rbk-online.de	Rheinisch-Bergischer-Kreis
Christoph Kuhlmann	M 0173 7279198 ChKuhlmann@ruweg.de	Kreise Mettmann, Neuss, Wesel, Viersen, Ruhrgrößtädte
Theo Lenzen	T 02162 8179146 F 02162 8179180 M 0172 4079131 theo.lenzen@wfg-kreis-viersen.de	Kreise Krefeld, Viersen und Ruhrgrößtädte
Andreas Ramminger	T 02243 83147 F 02243 83147 M 0172 5353690 ARamminger@ruweg.de	Kreise Düren, Euskirchen, Rhein-Erft-Kreis
Björn Schmitz	T 02241 132653 F 02241 133293 M 0171 2838613 bjoern.schmitz@rhein-sieg-kreis.de	Rhein-Sieg-Kreis
Jessica van Sloun	T 02452 133924(23) F 02452 133995 M 0171 3504963 jessica.vansloun@kreis-heinsberg.de	Kreis Heinsberg
Alexander Thoenes	T 0241 51983921 F 02405 95018 M 0173 6913613 alexander.thoenes@staedteregion-aachen.de	StädteRegion Aachen

Zuchtberatung / Spermavertrieb Nordrhein

Josef Wintgens	T 02409 1232 F 02409 702954 M 0172 1984734 JWintgens@ruweg.de	Region Nordrhein
-----------------------	--	------------------



ZUCHTVIEH- AUKTIONSTERMINE 2019



+ Januar

Dienstag	08.01.	Hamm
Mittwoch	16.01.	Krefeld
Donnerstag	17.01.	Fließem

+ Mai

Dienstag	07.05.	Hamm
Mittwoch	15.05.	Krefeld
Donnerstag	16.05.	Fließem

+ September

Dienstag	03.09.	Hamm
Mittwoch	11.09.	Krefeld
Donnerstag	12.09.	Fließem

+ Februar

Dienstag	05.02.	Hamm
Mittwoch	13.02.	Krefeld
Donnerstag	14.02.	Fließem

+ Juni

Dienstag	04.06.	Hamm
Mittwoch	12.06.	Krefeld
Donnerstag	13.06.	Fließem

+ Oktober

Dienstag	01.10.	Hamm
Mittwoch	09.10.	Krefeld
Donnerstag	10.10.	Fließem

+ März

Dienstag	05.03.	Hamm
Mittwoch	13.03.	Krefeld
Samstag	16.03.	Fließem u. Bada Markt

+ Juli

Dienstag	02.07.	Hamm
Mittwoch	10.07.	Krefeld
Donnerstag	11.07.	Fließem

+ November

Dienstag	05.11.	Hamm
Mittwoch	06.11.	Krefeld
Donnerstag	07.11.	Fließem

+ April

Dienstag	09.04.	Hamm
Donnerstag	11.04.	Fließem
Mittwoch	17.04.	Krefeld

+ August

Dienstag	06.08.	Hamm
Mittwoch	07.08.	Krefeld
Donnerstag	08.08.	Fließem

+ Dezember

Dienstag	03.12.	Hamm
Mittwoch	11.12.	Krefeld
Donnerstag	12.12.	Fließem

Information und Anmeldung:

Auktionsplatz Fließem

Tel.: 06569 9690-12/-15 Fax: 06569 9690-99

Auktionsplatz Krefeld

Tel.: 02151 81899-14/-15 Fax: 02151 81899-66

Auktionsplätze Hamm und Münster

Tel.: 0251 9288-226 Fax: 0251 9288-290

Schautermine:

+ 11. Januar 2019

HighlightSALE Hamm
mit Jungzüchtertag

+ 20. März 2019

RUW-Färsenschau Krefeld

+ 26./27. Juni 2019

German-Dairy-Show, Oldbg.

+ 24. Oktober 2019

RUW-Schau Hamm



FRESSER- UND KÄLBERAUKTIONEN 2019



+ Januar

Donnerstag	03.01.	Münster
Mittwoch	09.01.	Fließem
Mittwoch	23.01.	Münster

+ Februar

Mittwoch	06.02.	Fließem
Mittwoch	13.02.	Münster

+ März

Mittwoch	06.03.	Fließem
Dienstag	12.03.	Münster

+ April

Mittwoch	03.04.	Münster
Mittwoch	03.04.	Fließem
Mittwoch	24.04.	Münster

(mit Weiderinderauktion)

+ Mai

Mittwoch	08.05.	Fließem
Mittwoch	15.05.	Münster

+ Juni

Mittwoch	05.06.	Fließem
Donnerstag	06.06.	Münster

+ Juli

Mittwoch	03.07.	Fließem
Donnerstag	04.07.	Münster
Mittwoch	31.07.	Münster
Mittwoch	31.07.	Fließem

+ August

Mittwoch	28.08.	Münster
----------	--------	---------

+ September

Mittwoch	04.09.	Fließem
Mittwoch	18.09.	Münster

+ Oktober

Mittwoch	02.10.	Fließem
Donnerstag	10.10.	Münster
Mittwoch	30.10.	Münster
Mittwoch	30.10.	Fließem

+ November

Mittwoch	20.11.	Münster
----------	--------	---------

+ Dezember

Mittwoch	04.12.	Fließem
Mittwoch	11.12.	Münster

Information und Anmeldung:

Auktionsplatz Fließem

Tel.: 06569 9690-12/-15 Fax: 06569 9690-99

Auktionsplatz Krefeld

Tel.: 02151 81899-14/-15 Fax: 02151 81899-66

Auktionsplätze Hamm und Münster

Tel.: 0251 9288-226 Fax: 0251 9288-290

Schautermine:

+ 11. Januar 2019

HighlightSALE Hamm
mit Jungzüchertag

+ 20. März 2019

RUW-Färsenschau Krefeld

+ 26./27. Juni 2019

German-Dairy-Show, Oldbg.

+ 24. Oktober 2019

RUW-Schau Hamm



RUW-Rinder der Schlüssel zum Erfolg



Zuchtviehauktionen – Bullen, Kühe, Rinder, Zuchtkälber –

▶ **November 2019**

Dienstag	05.11.	Hamm	Donnerstag	07.11.	Fließem
Mittwoch	06.11.	Krefeld			

▶ **Dezember 2019**

Dienstag	03.12.	Hamm	Donnerstag	12.12.	Fließem
Mittwoch	11.12.	Krefeld			

▶ **Januar 2020**

Dienstag	07.01.	Hamm	Donnerstag	16.01.	Fließem
Mittwoch	08.01.	Krefeld			

▶ **Februar 2020**

Dienstag	04.02.	Hamm	Donnerstag	13.02.	Fließem
Mittwoch	12.02.	Krefeld			

! Anmeldeschluss vier Wochen vor Auktion !

Rinder-Union West eG

▶ **Bitburg Regionalzentrum Rheinland-Pfalz/Saarland**

Hamerter Berg 1
54636 Fließem (b. Bitburg)
Tel. 06569 9690-0
Fax 06569 9690-99

▶ **Krefeld Regionalzentrum Nordrhein**

Kleinewefersstraße 160
47803 Krefeld
Tel. 02151 81899-0
Fax 02151 81899-33

▶ **Münster und Hamm Regionalzentrum Westfalen**

Postfach 6680
48035 Münster
Tel. 0251 9288-0
Fax 0251 9288-290

RUWschau+



SAVE THE DATE

24.10.2019

Zentralhallen Hamm

- + Infopoints zu unseren Serviceangeboten
- + Angebote mit attraktiven Rabatten
- + Nachzuchten unserer Top-Vererber
- + Schwerpunkt Lebensleistung / Langlebigkeit
- + Verlosung eines wertvollen Zuchtkalbes