

1182. RUWauktion



Mittwoch, 12. Oktober 2022

Beginn: 10.00 Uhr

Krefeld

Niederrheinhalle

**Jungviehkollektion
Betrieb Ludger Schröer**

Kontakt am Auktionstag: T 02151 8189971, F 02151 8189972

Rinder-Union West eG

Regionalzentrum Nordrhein, Kleinewefersstraße 160, 47803 Krefeld

Tel. 02151 81899-14/15, Fax 02151 81899-66, info@ruweg.de, www.ruweg.de



IHR PLUS AN NÄHE

Wir beraten Sie persönlich und kompetent in allen Versicherungsfragen rund um Ihre Tierhaltung.



Landwirt Hermann Holtkamp
im Gespräch mit R+V-Fachberater Peter Hecker

Sprechen Sie mit uns!

www.agrarkompetenzzentrum.ruv.de

Andreas Güldenber
Gut Clef 8, 40699 Erkrath-Hochdahl
Tel.: 02104-803820
E-Mail: Andreas.Gueldenberg@ruv.de



Genossenschaftliche FinanzGruppe
Volksbanken Raiffeisenbanken



DIE VERSICHERUNG
MIT DEM PLUS.

1182. Zuchtviehauktion

Versteigerungsleitung:

Daniel Coenen, Krefeld
Rainer Thoenes, Kalkar
Hans-Wilhelm Derksen, Kleve
oder deren Vertreter

**Herdbuch-Anerkennung
der Bullen:**

Gerd Dreßler, Kleve
oder dessen Vertreter

Veterinäraufsicht:

Dr. Markus O. Groß, Amtstierarzt der Stadt Krefeld
oder dessen Vertreter

Inhaltsverzeichnis

Bullen	Katalog-Nr.	1–22
Kühe	Katalog-Nr.	23–37
Rinder	Katalog-Nr.	38–275
Jungrinder	Katalog-Nr.	276–296

Zeiteinteilung

Dienstag, den 11. Oktober 2022	8.00 - 19.30 Uhr	Auftrieb der Servicetiere
Mittwoch, den 12. Oktober 2022	6.30 - 8.00 Uhr 8.30 Uhr 10.00 Uhr	Auftrieb Herdbuchanerkennung der Bullen Versteigerungsbeginn

Reihenfolge: Bullen – Kühe – Rinder – Jungrinder – Kälber



Bild- und Tonaufnahmen

Während der RUW-Auktion werden Bild- und Tonaufnahmen gemacht und gegebenenfalls in den Verbandsmedien, auf der RUW-Homepage, in sozialen Netzwerken oder in Fachmedien veröffentlicht. Mit der Teilnahme an der Veranstaltung erklären Sie sich mit der Nutzung und der zweckgebundenen Weitergabe dieser Bild- und Tonaufnahmen an Dritte einverstanden. Sollten Sie Einwände haben, wenden Sie sich bitte an den Veranstalter.

Ihre Rinder-Union West eG

Allgemeine Geschäftsbedingungen für Auktionen

Die Allgemeinen Geschäftsbedingungen für Auktionen der Rinder-Union West eG – im Folgenden RUW genannt - gelten für alle Rechtsgeschäfte zwischen der RUW und Unternehmern im Einlieferverhältnis (Verkaufskommission) und im Erwerbverhältnis (Ausführungsgeschäft).

A. Einlieferungsbedingungen

1. Rechtsverhältnis

- 1.1. Die RUW ist Veranstalter von Auktionen. Die RUW versteigert die im Auktionskatalog aufgeführten Tiere im eigenen Namen und für Rechnung der Einlieferer (Kommissionsgeschäft im Sinne der §§ 383 ff HGB).
- 1.2. Die RUW legt ihren Rechtsbeziehungen zum Einlieferer diese Einlieferungsbedingungen zu Grunde. Diese Einlieferungsbedingungen gelten als anerkannt für den Einlieferer durch die verbindliche Anmeldung des Tieres zur Versteigerung. Nimmt die RUW die Anmeldung an, fügt sie ihrer Annahmeerklärung den Auktionskatalog bei, in dem die Einlieferungsbedingungen und die Auktionsbedingungen abgedruckt sind.
- 1.3. Freihändiger Verkauf ist am Auktionstag nur mit Genehmigung der Versteigerungsleitung gestattet. Für freihändig getätigte Verkäufe gelten die gleichen Abrechnungsmodalitäten wie für versteigerte Tiere.

2. Gegenstand der Auktion

- 2.1. Der Einlieferer übergibt der RUW zum kommissionsweisen Verkauf Tiere, die Gegenstand der verbindlichen Anmeldung sind.
- 2.2. Die bei der RUW eingelieferten Tiere (Kommissionsgut) bleiben Eigentum des Einlieferers.
- 2.3. Mit der Anmeldung zur Versteigerung verpflichtet sich der Einlieferer, die entstehenden Kosten (z. B. Versicherung, Transport) und Kommissionsgebühren gem. Preis- und Leistungsverzeichnis der RUW zu zahlen. Dem Einlieferer werden die von der RUW festgesetzten Kosten und Gebühren vom Steigpreis abgezogen.

3. Zulassung zur Auktion

- 3.1. Zu den Auktionen werden nur Tiere zugelassen, die aus amtlich als tuberkulosefrei und amtlich als brucellosefrei anerkannten sowie aus leukoseunverdächtigen Beständen von RUW-Mitgliedern stammen. Im Übrigen gelten für die Zulassung die viehseuchenrechtlichen Bestimmungen.
- 3.2. BHV1-Status: Alle zu den Auktionen aufgetriebenen Zuchttiere müssen die Bestimmungen der BHV1-Verordnung erfüllen; dabei gilt, dass BHV1-freie Rinder auch markiert schutzgeimpft sein dürfen – gemäß der o. g. Verordnung in Verbindung mit den aktuellen Leitlinien der Bundesländer für den Schutz von Rinderbeständen vor Infektionen mit BHV1 und für die Sanierung infizierter Rinderbestände (BHV1 Leitlinien). Eine Untersuchung (Probenahme) auf Antikörper gegen das gE Glykoprotein des BHV1 darf bei Zuchttieren nicht älter als 14 Tage sein.
- 3.3. Alle zu den Auktionen aufgetriebenen Tiere sind vom Einlieferer virologisch negativ auf MD/BVD untersucht.
- 3.4. Bullen werden zur Auktion nur zugelassen, wenn sie die RUW-Anforderungen in Leistung und Exterieur erfüllen.
- 3.5. Die RUW kann für die Versteigerung ungeeignet erscheinende oder erkrankte Tiere, die insbesondere bei der Auftriebskontrolle Mängel aufweisen, sowie zu spät aufgetriebene Tiere von der Versteigerung ausschließen, ohne dass der Einlieferer berechtigt ist, Entschädigungsansprüche zu stellen.
- 3.6. Für angemeldete und im Katalog aufgeführte Tiere, die nicht zur Versteigerung aufgetrieben werden, ist vom Einlieferer eine Gebühr lt. Preis- und Leistungsverzeichnis der RUW pro Großtier bzw. pro Jungtier/Zuchtkalb zuzüglich gesetzlicher MwSt. zu zahlen.

4. Katalogangaben und weitere Obliegenheitspflichten des Einlieferers

- 4.1. Für die im Auktionskatalog aufgeführten Angaben über Abstammung etc. ist der Einlieferer verantwortlich. Er hat den Auktionskatalog auf inhaltliche und drucktechnische Richtigkeit zu überprüfen und evtl. Falschangaben sofort der Auktionsleitung mitzuteilen, damit eine Berichtigung vorgenommen werden kann.
- 4.2. Jeder Einlieferer ist verpflichtet, ihm bekannte wertmindernde Mängel und unrichtige oder unvollständige Katalogangaben vor Auktionsbeginn im Versteigerungsbüro der RUW zu melden. Der Einlieferer haftet für Folgen, die sich aus der Nichtbekanntgabe solcher Mängel ergeben. Auch sind alle Behandlungen mit wartezeitpflichtigen Medikamenten vor der Versteigerung zu melden.
- 4.3. Bei laktierenden Tieren ist vom Einlieferer sicherzustellen, dass das letzte Melkintervall vor der Versteigerung (gemäß Tierschutztransportverordnung) die Dauer von 12 Stunden nicht überschreitet. In begründeten Fällen kann bereits im Vorfeld der Versteigerung ein Ausmelken angeordnet werden. Die geltenden gesetzlichen Regelungen in Bezug auf den Tierschutz, insbesondere die Tierschutztransportverordnung, sind zu beachten.
- 4.4. Abgekalbte Tiere sind vom Einlieferer sofort nach dem Verkauf auszumelken.

- 4.5. Der Einlieferer hat bis 1 Stunde nach dem Zuschlag für die persönliche Übergabe des Tieres an den OKäufer zur Verfügung zu stehen, damit etwaige Beanstandungen sofort in beiderseitigem Einvernehmen geregelt werden können.

5. Versicherung

Das Kommissionsgut wird von der RUW für Namen und auf Rechnung des Einlieferers wie folgt versichert:

- Transportversicherung
- Tuberkulose-/Brucellose- und Leukose-Garantieversicherung
- BHV1- Garantieversicherung.
- Garantieversicherung bei Bullen
- Abkalbeversicherung
- Euterschadenversicherung.

Ein Auszug der gültigen Versicherungsbedingungen ist im Auktionskatalog abgedruckt. Jedem Einlieferer werden auf Wunsch die vollständigen Versicherungsbedingungen durch die RUW zur Verfügung gestellt.

6. Transportkosten

Die Kosten des Transports des Kommissionsgutes zum Versteigerungsort trägt der Einlieferer.

7. Verkaufspreis der Tiere

- 7.1. Die Tiere des Einlieferers werden in der Auktion meistbietend angeboten. Näheres regelt hierzu der Teil B dieser Allgemeinen Geschäftsbedingungen über die Durchführung der Auktion.
- 7.2. Ist der Einlieferer mit dem Letztgebot nicht einverstanden, so hat er dies vor dem Zuschlag deutlich anzuzeigen.
- 7.3. Der Einlieferer kann mit der RUW einen Mindestpreis vereinbaren, der während der Auktion mindestens zu erzielen ist und unter dem das Tier nicht verkauft werden darf.
- 7.4. Ist kein Mindestpreis vereinbart, so ist die Versteigerungsleitung berechtigt, die Tiere des Einlieferers zum Höchstgebot zu verkaufen, sofern der gebotene Preis nicht im auffälligen Missverhältnis zum Wert des Tieres steht.
- 7.5. Der Einlieferer oder sein Beauftragter dürfen auf das Tier nicht bieten oder bieten lassen; ebenfalls ist Rückkauf nicht gestattet.

8. Kreditgewährung

Die RUW ist im Rahmen der kaufmännischen Sorgfalt (§ 384 Abs. 1 HGB) berechtigt, Stundung des Kaufpreises zu gewähren; sie hat dann die für sie entstandene Forderung unverzüglich an den Einlieferer abzutreten und steht diesem für die Erfüllung ein.

9. Vollzug der Verkäufe

- 9.1. Die RUW erfüllt die abgeschlossenen Verkäufe selbst im eigenen Namen. Kraft Verfügungsbefugnis ist die RUW in der Lage zur Eigentumsübertragung an den Ersteigerer.
- 9.2. Die RUW hat in allen Fällen, in denen nicht Zug um Zug gegen Leistung bezahlt wird, mit dem Ersteigerer Eigentumsvorbehalt nach ihren Geschäftsbedingungen bis zur vollständigen Bezahlung zu vereinbaren.

10. Abrechnung / Anzeige der Ausführung

- 10.1. Die RUW macht dem Einlieferer unverzüglich Anzeige vom Geschäftsabschluss, tritt die Forderungen an ihn ab oder überweist die eingezogenen Beträge unverzüglich; bei Reklamationen nach deren Klärung.
- 10.2. Der Einlieferer bleibt bis zur vollständigen Zahlung des Kaufpreises durch den Ersteigerer Eigentümer des Kommissionsgutes.

11. Provision

Die RUW erhält für jedes zur Ausführung gekommene Geschäft eine Provision lt. Preis- und Leistungsverzeichnis, das im Auktionsbüro zur Einsicht ausliegt. Die Provision wird vom Netto Steigpreis berechnet. Die RUW kann die Provision auch verlangen, wenn die Ausführung des Geschäfts aus einem in der Person des Einlieferers liegenden Grunde unterblieben ist.

12. Delkredere

Die RUW hat dem Einlieferer für die Erfüllung der Zahlungspflichten des Käufers einzustehen und erhält dafür keine Delkredere-Provision.

13. Ersatzansprüche des Käufers

- 13.1. Macht der Käufer Ansprüche wegen Mängeln geltend, so hat die RUW dies dem Einlieferer anzuzeigen.
- 13.2. Der Einlieferer leistet der RUW in demselben Umfang Gewähr, wie eine Gewährleistungsverpflichtung der RUW gegenüber dem Käufer besteht (vgl. Ziffer B. 5. der Auktionsbedingungen).

- 13.3. Im vom Käufer nachgewiesenen Sachmangelfall hat der Einlieferer die RUW von den begründeten Ansprüchen gegen die RUW freizustellen.
- 13.4. Ist die RUW zur Rückzahlung des Kaufpreises Zug um Zug gegen Rücknahme des Kommissionsgutes verpflichtet, hat der Einlieferer das Tier zurückzunehmen und den erhaltenen Verkaufspreis zuzüglich angefallener Nebenkosten an die RUW zurückzuzahlen.

14. Dauer des Kommissionsverhältnisses

Das Kommissionsverhältnis beginnt mit Annahme der Anmeldung durch die RUW und endet mit der Abrechnung durch die RUW bzw. im Falle der Geltendmachung von Mängelansprüchen seitens des Käufers bis zur Abwicklung des Sachmangelfalls.

15. Rücknahmepflicht des Einlieferers

Kommt der Einlieferer seiner Pflicht zur Rücknahme des Kommissionsgutes nicht nach, so ist die RUW berechtigt, den Rücktransport des Kommissionsgutes zu einem vom Einlieferer zu benennenden Stall oder ersatzweise einem anderen Aufstallungsort im Namen und auf Rechnung des Einlieferers durchzuführen. Die Kosten für die Ersatzvornahme trägt der Einlieferer.

B. Durchführung der Auktion

1. Allgemeines

- 1.1. Die RUW ist Veranstalter der Auktion und verkauft die im Auktionskatalog aufgeführten Tiere im eigenen Namen und für Rechnung der Einlieferer (Kommissionsgeschäft im Sinne der §§ 383ff HGB).
- 1.2. Freihändiger Verkauf ist am Auktionstag nur mit Genehmigung der Versteigerungsleitung gestattet. Für freihändig getätigte Verkäufe gelten die gleichen Abrechnungsmodalitäten wie für versteigerte Tiere.
- 1.3. Die RUW legt ihren Rechtsbeziehungen zum Käufer diese Auktionsbedingungen zugrunde, die am Auktionstag im Auktionsbüro deutlich sichtbar öffentlich aushängen.

2. Versteigerung/Kaufzettel

- 2.1. Vor Beginn bekannte Änderungen in der Ausbietungsfolge teilt der Auktionator vor Auktionsbeginn dem Saalpublikum mit.
- 2.2. Aktuelle gesundheitliche Beeinträchtigungen und wesentliche Änderungen der Katalogangaben werden durch den Auktionator am Auktionstag vor Versteigerung der einzelnen Katalognummern bekannt gegeben. Mit Bekanntgabe erlischt die Haftung gemäß B.7. für die angesagten Mängel.
- 2.3. Die Tiere werden meistbietend angeboten. Das Ausbieten der Tiere erfolgt in Euro. Das Einstiegsgebot setzt die RUW für jedes Tier vor Beginn der jeweiligen Versteigerung durch die Versteigerungsleitung fest. Das Mindestübergebot wird durch den Auktionator auf dem Auktionsplatz geregelt.
- 2.4. Falls Zweifel über die Gültigkeit des Zuschlags, die sofort geltend zu machen sind, entstehen, kann der Zuschlag aufgehoben und die Versteigerung nach Entscheidung der RUW wieder aufgenommen und fortgesetzt werden. Dies ist auch dann zulässig, wenn der Kaufzettel bereits unterzeichnet ist. Falls der Käufer den Kaufzettel nicht unterschreibt, kann das Tier nach Ermessen des Beauftragten der RUW nochmals versteigert werden. Der erste Käufer haftet der RUW für den etwaigen Mindererlös.
- 2.5. Erhält ein Käufer den Zuschlag, so ist mit dem Zuschlag das Vertragsverhältnis zwischen Käufer und RUW nach Maßgabe dieser Geschäftsbedingungen zustande gekommen. Der Käufer ist verpflichtet, einen Kaufzettel zu unterschreiben, auf dem der Käufer, der Kaufgegenstand mit Katalognummer und die Höhe des Steigpreises bezeichnet sind.

3. Abrechnung/Aufrechnung

- 3.1. RUW erhebt vom Käufer den Steigpreis sowie die im Preis- und Leistungsverzeichnis festgelegte Provision, anteilige Versicherungsprämie und ggf. Gebühren zzgl. MwSt. (Rechnungsbetrag). Das Preis-Leistungsverzeichnis liegt im Auktionsbüro zur Einsicht aus.
Das versteigerte Tier wird von RUW für Namen und auf Rechnung des Käufers wie unter A.5. dargestellt versichert.
Ein Auszug der gültigen Versicherungsbedingungen ist im Auktionskatalog abgedruckt. Jedem Käufer werden auf Wunsch die vollständigen Versicherungsbedingungen durch die RUW zur Verfügung gestellt. Die anteilige Versicherungsprämie ist vom Käufer zu tragen.
- 3.2. Mit Abschluss des Kaufvertrages ist der Rechnungsbetrag fällig. Er ist grundsätzlich in bar oder durch Scheck bei der im Auktionsbüro eingerichteten Kasse zu zahlen oder durch Zahlung per Überweisung oder SEPA-Lastschrift zu entrichten.
- 3.3. Kosten und Zinsen, die durch Zahlungsort und Zahlungsweg entstehen, trägt der Käufer. Schecks oder sonstige bargeldlose Zahlungsmittel gelten erst als Zahlung, wenn sie endgültig dem Konto der RUW gutgeschrieben sind.
- 3.4. Im Falle einer im SEPA-Lastschriftverfahren erteilten Einzugsermächtigung benachrichtigt die RUW den Käufer bei einmaliger SEPA-Lastschrift und bei jeder SEPA-Dauerlastschrift mit wechselnden Beträgen spätestens einen Werktag vor dem Lastschritfeinzug über diesen.

- 3.5. Gegen Vorlage des Kaufzettels erhält der Käufer eine Rechnung, in der die einzelnen Abrechnungspositionen aufgeschlüsselt sowie bei Zahlung per Lastschrift der Zeitpunkt des Lastschrifteinzugs angekündigt wird. Mit der Rechnung werden dem Käufer die Zuchtbescheinigung (nur bei Zuchtrindern), die entsprechende Gesundheitsbescheinigung, der Rinderpass und der Abtriebsschein ausgehändigt.
- 3.6. Ansprüche wegen Mängeln an den Tieren oder aus sonstigen Gründen rechtfertigen nicht die Einbehaltung des Kaufpreises bzw. der sonstigen Gebühren.
- 3.7. Eine Stundung des Kaufpreises kann nur mit Genehmigung der RUW erfolgen. In diesem Fall werden je Monat 1% des Kaufpreises als Gebühr erhoben. Bei verzögerter Zahlung werden für jeden angefangenen Monat 1% vom Steigpreis in Rechnung gestellt.
- 3.8. Die Aufrechnung mit Gegenforderungen ist ausgeschlossen; es sei denn, diese sind unbestritten oder rechtskräftig festgestellt.
- 3.9. Das Eigentum geht erst nach vollständiger Bezahlung des Rechnungsbetrages auf den Käufer über; bei Bezahlung durch Scheck/Lastschrift nach dessen/deren Einlösung.

4. Übergabe/Abnahme und Gefahrübergang

- 4.1. Der Käufer ist verpflichtet, nach Unterzeichnung des Kaufzettels das Tier unverzüglich zu übernehmen. Der Abtrieb ist nur unter Vorlage des bestätigten Abtriebscheines gestattet. Für den unverzüglichen Abtrieb bis spätestens 1 Stunde nach Auktionsende hat der Käufer Sorge zu tragen.
- 4.2. Mit dem Zuschlag, der auch die Besitzübergabe ersetzt, geht die Gefahr, das Eigentumsrecht an dem verkauften Tier aber erst mit erfolgter restloser Bezahlung auf den Käufer über, auch wenn das Tier zunächst noch im Gewahrsam der RUW bleibt.
- 4.3. Eine Haftung seitens der RUW besteht für jegliche Art von Schäden an dem eingestellten Tier nur bei Vorsatz und grober Fahrlässigkeit. Gleiches gilt für Schäden, die von dem eingestellten Tier verursacht werden mit Ausnahme von Personenschäden, bei denen eine Haftung auch für einfache Fahrlässigkeit besteht.
- 4.4. Der Käufer hat bei Reklamationen die RUW in Textform zu unterrichten, die sich ihrerseits mit dem Einlieferer in Verbindung setzt.

5. Beschaffenheitsvereinbarung

Die zum Verkauf gestellten Tiere werden wie besichtigt verkauft und weisen im Zeitpunkt der Übergabe folgende Beschaffenheitsmerkmale auf, die zugleich den Gegenstand des Kaufvertrages bilden.

Sonstige Beschaffenheitsmerkmale jeglicher Art werden nicht vereinbart und sind deshalb nicht Gegenstand des Kaufvertrages.

5.1. Beschaffenheitsmerkmale laut Katalog

Die Katalogstellung erfolgt nach Angaben des Einlieferers. Die im Katalog angegebenen Abstammungen sind mit Abstammungsnachweisen belegt, die dem Käufer ausgehändigt werden.

Die im Auktionskatalog erfolgte bildliche Darstellung der Tiere sowie der hierzu ergangene Kurzkomentar stellen demgegenüber keine Beschaffenheitsmerkmale dar, sondern beruhen auf Mitteilungen der Einlieferer und subjektiv geprägten Eindrücken bei Drucklegung des Auktionskatalogs. Eine Zusage hinsichtlich besonderer Fähigkeiten des besprochenen Tieres ist hiermit nicht verbunden.

Die Katalogangaben gelten grundsätzlich als vereinbarte Beschaffenheitsmerkmale. Bei der Versteigerung von Nutztieren gelten ausschließlich die Angaben im Hinblick auf Rasse, Gewicht, Einhaltung seuchenrechtlicher Bestimmungen sowie fehlende Trächtigkeit als vereinbart.

Sofern bei Nutztieren die Gewichtsermittlung Gegenstand des Kaufvertrages ist, so gilt das von der RUW ermittelte Gewicht mit einer Toleranz von -5% bis +5%.

5.2. Weitere Beschaffenheitsmerkmale

a. Angaben zu Decken und Befruchten bei männlichen Zuchttieren

Zuchtbullen sind deck- und befruchtungsfähig. Unter „einwandfreiem Decken“ ist zu verstehen, dass der Bulle bei ordnungsgemäßer Haltung und Fütterung im Bestand des Käufers paarungsbereite Rinder regelmäßig deckt, d.h. ohne Hemmungen innerhalb von 15 Minuten aufspringt und den Nachstoß ohne Hilfe ausführt. Befruchtungsfähigkeit ist gegeben, wenn bei einem Deckeinsatz des Bullen innerhalb von 6 Wochen von mindestens 10 einmalig gedeckten, gut rindernden geschlechtsgesunden Tieren in Herden mit ungestörter Fruchtbarkeit mehr als 50% tragend werden.

b. Angaben zur Trächtigkeit

Ein Tier (Kuh/Rind) gilt als tragend, wenn zwischen dem letzten Belegdatum und dem Gefahrenübergang ein Zeitraum von mindestens 12 Wochen verstrichen ist.

Eine Trächtigkeit gilt als normal, wenn zwischen der letzten Belegung und der Kalbung ein Zeitraum von 295 Tagen nicht überschritten wird. Zur Ermittlung des Belegdatums bzw. Zeitraumes wird auf die Angaben im Auktionskatalog zurückgegriffen.

c. Angaben zu Eutergesundheit und Beschaffenheit der Geburtswege

Für die Eutergesundheit bei Zuchtrindern aus Milchrasen gilt folgendes:

Mehr als 7 Monate tragende sowie abgekalbte Tiere sind bei Gefahrenübergang frei von verödeten Eutervierteln, Zitzenverschlüssen, Euterfisteln bzw. mit einer Zitze verwachsenen Beizitzen mit Ausführungsgang.

Abgekalbt zum Verkauf kommende Tiere haben einen normal erfolgten Geburtsverlauf und weisen keine krankhaften Veränderungen der Geburtswege (z.B. Gebärmutterentzündung, Nachgeburtsverhaltung) auf.

d. **Angaben zu Milchfluss**

Abgekalbte Zuchtfärsen weisen einen normalen Milchfluss auf. Die betreffenden Tiere erreichen 10 Tage nach Einstallung im Käuferstall bei sachgerechter Melkausrüstung und sachkundigem Personal einen nicht signifikant schlechteren Milchfluss als vergleichbare Stallgefährten. Dieser wird bei Feststellung entsprechend der Bestimmungen der ADR mit einem durchschnittlichen Minutengemelk (DMG) von 1,8 kg/Min. angenommen.

e. **Angaben zu Zuchttauglichkeit**

Zur Zucht verkaufte Kälber und Jungrinder sind frei von anatomischen Missbildungen der Geschlechtsorgane, die eine Zuchtbenutzung ausschließen.

f. **Verdeckte Erbfehler**

Bei Zuchttieren sind angeborene Erbfehler wie z.B. Nabelbrüche nicht durch chirurgische Eingriffe beseitigt worden.

g. **Veterinärstatus**

Alle zur Auktion aufgetriebenen Tiere entstammen aus Betrieben, die der ständigen amtstierärztlichen Überwachung unterliegen. Die Einhaltung der unter A.3. beschriebenen veterinärrechtlichen Vorschriften wird zugesichert.

5.3. Die RUW haftet nicht für Schäden durch Infektionskrankheiten oder Folgeschäden solcher Infektionskrankheiten, die aus einem Stall in den nächsten Stall oder vom Verkaufsort auf andere Tiere übertragen werden. Insofern wird ein genereller Haftungsausschluss vereinbart; es sei denn, die RUW hat grob fahrlässig oder vorsätzlich den Befehl ihres Stalles oder ihres Tieres mit einer Infektionskrankheit verschwiegen.

6. **Mängelrügen**

6.1. Der Käufer ist verpflichtet, die Tiere unverzüglich nach Übernahme oder Ablieferung zu untersuchen und, wenn sich eine offensichtliche Abweichung von der vereinbarten Beschaffenheit ergibt, die RUW in Textform unverzüglich, spätestens innerhalb von 2 Tagen, Anzeige zu machen. Unterlässt er die Anzeige, so, gelten die Tiere als genehmigt trotz Abweichungen von der vereinbarten Beschaffenheit.

6.2. Sichtbare Transportschäden an Tieren sind auf dem Lieferschein vom Unternehmer zu vermerken und dem Transporteur zur Rückmeldung bei der RUW mitzugeben. Ansonsten gelten die Tiere als gesund und ordnungsgemäß abgeliefert.

7. **Sachmängelhaftung**

7.1. **Haftung für Katalogangaben und Abstammung**

Weist der Käufer mittels anerkannter gentechnologischer Methoden nach, dass die Abstammung eines Zuchtieres bzw. der Leibesfrucht nicht den Angaben auf der Zuchtbescheinigung entspricht, so hat er Anspruch auf Wandlung bzw. Minderung.

Bei Zuchtieren wird der Kauf gewandelt. Dem Käufer werden zusätzlich die Kosten der gentechnologischen Untersuchung sowie ein Futtergeld gemäß Preis- und Leistungsverzeichnis zwischen Empfang des Tieres und seiner Rückgabe erstattet. Die Anzeigefrist beträgt 3 Monate nach Gefahrenübergang.

Bei der Leibesfrucht hat der Käufer Anspruch auf Erstattung der Untersuchungskosten sowie eine angemessene Minderung hinsichtlich des Kaufpreises; und zwar bei einem Kulkalb um 20% und bei einem Bullenkalb um 10%. Die Anzeigefrist beträgt 20 Monate nach Gefahrenübergang des Elterntieres.

7.2. **Decken und Befruchten bei männlichen Zuchttieren**

Die Anzeigefrist beträgt bei Nichtdecken 6 Wochen und bei Nichtbefruchten 4 Monate nach Gefahrenübergang. Sowohl Deck- als auch Befruchtungsfähigkeit müssen durch ein amtstierärztliches Attest oder fachtierärztliches Gutachten nachgewiesen werden.

Eine Entschädigung erfolgt ausschließlich nach den geltenden Versicherungsbestimmungen.

7.3. **Trächtigkeit**

Eine fehlende Trächtigkeit hat der Käufer zum Erhalt seiner Rechte innerhalb einer Frist von 6 Wochen ab Gefahrenübergang anzuzeigen. Eine verlängerte Trächtigkeit ist innerhalb von 10 Tagen nach dem 295. Trächtigkeitstag mittels tierärztlichen Attestes nachzuweisen.

Bei einer behaupteten Nichtträchtigkeit ist durch den Tierarzt zu bestätigen, dass eine Verkalkung auszuschließen ist.

Der Käufer ist auf Anordnung der RUW berechtigt, das Tier der Schlachtung zuzuführen und hat Anspruch auf den Differenzbetrag zwischen dem Käuferendpreis und dem Schlachtwert zuzüglich eines Futtergeldes gemäß Preis- und Leistungsverzeichnis vom Tag des Gefahrenüberganges an bis zum Tag der Schlachtung.

Bei verlängerter Tragezeit über den 295. Tag hinaus ab letztem angegebenen Belegdatum hat der Käufer Anspruch auf ein Futtergeld gemäß Preis- und Leistungsverzeichnis ab dem 295. Trächtigkeitstag.

7.4. **Eutergesundheit und Gesundheit der Geburtswege, Melkbarkeit**

Eutermängel sind mittels tierärztlichen Attestes der RUW anzuzeigen. Die Anzeigefristen betragen bei abgekalbten Rindern 3 Tage nach Gefahrübergang und bei tragenden Rindern 10 Tage nach dem Abkalben. Die Abkalbung muss innerhalb von 60 Tagen nach dem Gefahrenübergang erfolgt sein.

Reklamationen hinsichtlich der Gesundheit der Geburtswege hat der Käufer innerhalb von 10 Tagen nach dem Ankauf geltend zu machen. Bei Mängeln hinsichtlich der Gesundheit der Geburtswege hat die RUW die tierärztlich nachgewiesenen Behandlungskosten zu tragen.

7.5. Milchfluss

Weist der Käufer in einer schriftlichen Bescheinigung seiner Milchkontrollorganisation nach, dass der Milchfluss bei einer nach den Regeln der ADR durchgeführten Melkbarkeitsprüfung das durchschnittliche Minutengemelk (DMG) bei einem als abgekalbt gekauften Tier den Wert von 1,8 kg/Min. unterschreitet, so hat er Anspruch auf Minderung des Kaufpreises.

- Bei einem DMG von unter 1,8-1,5 kg/Min. um 15 %

- Bei einem DMG von unter 1,5-1,2 kg/Min. um 30 %

- Bei einem DMG unter 1,2 kg/Min. besteht Anspruch auf Wandlung oder höhere Minderung.

Die Anzeigefrist beträgt 10 Tage ab Gefahrenübergang. Die Schadensregulierung ist auf Verkäufe innerhalb Deutschlands beschränkt.

7.6. Zuchttauglichkeit

Kann der Käufer zweifelsfrei mittels tierärztlichen Attests nachweisen, dass das Tier seit der Geburt zuchttauglich ist (z. B. Zwitter, Zwicke oder Freemartin), hat die RUW den Gesamtkaufpreis zurückzuzahlen. Das Tier verbleibt beim Käufer als Entschädigung für die ihm entstandenen Aufzucht- und Untersuchungskosten. Die Reklamation wegen Zuchtuntauglichkeit hat spätestens bei einem Alter von 24 Monaten des betroffenen Tieres zu erfolgen.

7.7. Verdeckte Erbfehler

Weist der Käufer mittels tierärztlichem Attest nach, dass ein Erbfehler operativ verdeckt wurde, so hat er Anspruch auf Wandlung. Die Anzeigefrist beträgt 7 Tage ab Gefahrenübergang.

7.8. Veterinärstatus

Sofern Tiere innerhalb der nachfolgend genannten Fristen an Tuberkulose, Brucellose oder Leukose erkranken oder der Befund einer amtlichen Untersuchung (Tuberkulinprobe bzw. Blutuntersuchung) positiv ausfällt und die betroffenen Tiere auf amtstierärztliche Weisung ausgemerzt werden, erfolgt eine Entschädigung gemäß der gültigen Versicherungsbestimmungen. Die Garantiefristen betragen für Tuberkulose und Brucellose 1 Monat und für Leukose 3 Monate.

Alle zu den Auktionen aufgetriebenen Tiere müssen die Bestimmungen der BHV1-Verordnung erfüllen, dabei gilt, dass BHV1-freie Rinder auch markerschutzgeimpft sein dürfen. Resultiert aus einer Untersuchung im Käuferstall innerhalb von 14 Tagen nach Gefahrenübergang ein positives Ergebnis, erfolgt eine Entschädigung gemäß den aktuellen Versicherungsbedingungen.

7.9. Nutztiere

Abweichungen im Gewicht von Nutztieren über die vereinbarte Beschaffenheit hinaus müssen vor Gefahrenübergang angezeigt werden. Der Käufer hat Anspruch auf eine Ausgleichszahlung für die über 5% hinausgehende Gewichtsabweichung multipliziert mit dem jeweiligen Preis pro kg.

Für Nutztiere zur Mast sichert die RUW zum Zeitpunkt des Gefahrenübergangs Nichtträchtigkeit zu. Sollten weibliche Tiere trächtig gewesen sein, ist dies sofort nach Bekanntwerden durch tierärztliches Attest nachzuweisen. Der Käufer hat Anspruch auf Kaufwandel zzgl. eines Futtergeldes gemäß Preis- und Leistungsverzeichnis der RUW.

7.10. Jegliche weitere Haftung wird ausgeschlossen; es sei denn die Haftung beruht auf schuldhafter Verletzung von Leben, Körper, Gesundheit; Mängeln, dessen Vorhandensein die RUW arglistig verschwiegen oder deren Abwesenheit die RUW garantiert hat; grober Fahrlässigkeit des Inhabers bzw. der gesetzlichen Vertreter oder Erfüllungsgehilfen der RUW oder vorsätzlicher Verhaltensweise.

8. Verjährung

Die Gewährleistungsrechte des Käufers verjähren – ausgenommen in den Fällen des § 309 Nr. 7 lit. a und b BGB - innerhalb von 12 Monaten nach Übergabe. Für Verbraucher gilt diese Frist nur beim Verkauf einer gebrauchten, beweglichen Sache; beim Verkauf einer neuen beweglichen Sache verjähren Gewährleistungsrechte innerhalb von 2 Jahren. Soweit eine längere Gewährsfrist vereinbart ist, beträgt die Verjährungsfrist 6 Monate nach Ende der Gewährfrist.

9. Salvatorische Klausel

Sollte eine oder mehrere der vorstehenden Bestimmungen ganz oder teilweise unwirksam sein oder werden, so wird hierdurch die Wirksamkeit der übrigen Bestimmungen nicht berührt. Unwirksame Bestimmungen sind durch Regelungen zu ersetzen, durch die der von den Parteien erstrebte wirtschaftliche Erfolg in rechtlich wirksamer und durchführbarer Weise erreicht werden kann.

10. Rechtsanwendung/Gerichtsstand

10.1. Die Geschäftsräume der RUW sind für beide Teile Erfüllungsort.

10.2. Die Parteien vereinbaren als Gerichtsstand den Geschäftssitz der RUW.

10.3. Für alle Rechtsstreitigkeiten zwischen der RUW und dem Käufer gilt das Recht der Bundesrepublik Deutschland.

Versicherungs- bestimmungen

1 a. Allgemeine Bestimmungen

Grundlegend für die Versicherung der Auktionstiere sind die zwischen der RUW als Auktionsträger und der Vereinigten Tierversicherung, nachfolgend kurz VTV genannt, getroffenen Vereinbarungen. Die RUW hat für Namen und Rechnung der Beschicker und Käufer, die unter Ziffer 2 bis 6 genannten Versicherungen abgeschlossen. Rechtsbeziehungen bestehen nur zwischen der VTV und dem Käufer bzw. Beschicker. Die Erhebung der Versicherungsgebühren erfolgt über die RUW. Die Versicherung kann nur für ein Risiko in Anspruch genommen werden (z. B. Totalschaden oder Euterschaden).

1 b. Versicherungswert

Als Versicherungswert gilt der Steigpreis zuzüglich der jeweils gültigen Mehrwertsteuer von zurzeit 7% bis zu einem Höchstbetrag von 4.000 ₣ (Bullen: 5.000 ₣). Übersteigt der Zuschlagspreis plus der Mehrwertsteuer der Kaufrechnung diese Summe, kann im Auktionsbüro vom Käufer bzw. Beschicker eine Nachversicherung abgeschlossen werden (vergl. Ziffer 1 c.).

Bei Tieren, die vor dem Verkauf einen Schaden erleiden, gilt der Durchschnittspreis der Kategorie, in der sie verkauft worden wären.

Seitens der VTV werden in keinem Falle Fracht- oder sonstige Nebenkosten (z. B. Behandlungskosten, Folgeschäden) erstattet.

Verwertungserlöse (s. auch Ziffer 1 d. „Verhalten in Schadensfällen“) werden voll auf die Entschädigung angerechnet (außer bei Euterschäden).

1c. Höherversicherungen

Der VTV bietet im Versteigerungsbüro die Möglichkeit, durch den Abschluss einer Nachversicherung - den Entschädigungssatz in der Abkalbeversicherung von 80 % auf 100 % erhöhen zu lassen

- bei Tieren mit höherem Versicherungswert (Zuschlagspreis + Mehrwertsteuer) als 4.000 € (Bullen: 5.000 €) den durch die obligatorische Versicherung nicht gedeckten Teil des Verkaufspreises mitversichern zu lassen;
- eine kurzfristige Lebensversicherung abzuschließen.

1 d. Verhalten in Schadensfällen

Bei Erkrankungen bzw. in Schadensfällen hat der Tierhalter umgehend:

- einen Tierarzt hinzuzuziehen;
- der VTV unter Angabe der Auktion und der Katalognummer Meldung zu erstatten:

Vereinigte Tierversicherung Gesellschaft a.G., Raiffeisenplatz 1, 65189 Wiesbaden, Telefon: 0611/5336147, Fax: 0611/533776147

Alle erforderlichen/angeforderten Atteste/Unterlagen sind der VTV schnellstmöglich zuzusenden. Im Übrigen sind die Weisungen der VTV zu befolgen.

Jede Tötung versicherter Tiere bedarf der Zustimmung der VTV, es sei denn, dass deren Zustimmung wegen drohenden Verendens auch telefonisch oder telegrafisch nicht mehr eingeholt werden kann oder die sofortige Tötung veterinärpolizeilich angeordnet worden ist.

Mit der Anerkennung des Versicherungsfalls erwirbt die VTV das alleinige Verfügungsrecht über das Schadenstier (Ausnahme: Euterschaden), jedoch erfolgt die Verwertung grundsätzlich im Namen und für Rechnung des jeweiligen Tierhalters. Soweit die VTV keine andere Verfügung trifft, ist der jeweilige Tierhalter verpflichtet, für die bestmögliche Verwertung zu sorgen und den erzielten Verkaufserlös nachzuweisen. Außerdem ist ein amtlicher Tötungsnachweis mit Angabe der Ohrmarkennummer einzusenden.

Bei schuldhafter Verletzung der vorstehenden Bestimmungen ist die VTV von der Verpflichtung zur Entschädigungsleistung frei.

2. Transportversicherung

Die Versicherung bezieht sich auf Tod oder Nottötung in Folge Krankheit oder Unfalls, einschließlich Feuer und Blitzschlag, wenn der Schaden im ursächlichen Zusammenhang mit dem Transport oder mit dem Aufenthalt am Versteigerungsort steht; ferner auf Diebstahl, Raub und Abschlagen in diebischer Absicht während der Versicherungsdauer. Die Leibesfrucht tragender Tiere ist nicht Gegenstand des Versicherungsschutzes.

Der Versicherungsschutz für das einzelne Tier beginnt mit dem Verlassen des Heimatstalles zum Zwecke des Transportes zur Auktion; er endet für verkaufte Tiere mit dem Ablauf des dritten Tages nach dem Eintreffen beim Käufer und für nicht verkaufte Tiere mit der Rückkehr in den Stall des Besitzers oder - bei Verwertung am Auktionsplatz - mit der Übergabe an den Verwerter.

Die Entschädigung beträgt 100 % des Versicherungswertes. Verwertungserlöse werden voll auf die Entschädigung angerechnet.

3. Tuberkulose-/Brucellose- und Leukose-Garantieversicherung

Die Versicherung bezieht sich auf den Schaden, der dadurch entsteht, dass amtlich als tuberkulose- und brucellosefrei sowie als leukose-unverdächtig anerkannte verkaufte Tiere, die in amtlich tuberkulose und brucellosefrei sowie als leukose-unverdächtig anerkannte Bestände eingestellt werden innerhalb der nachstehend genannten Fristen an Tuberkulose, Brucellose oder Leukose erkranken oder der Befund einer amtlich anerkannten Untersuchung (Tuberkulinprobe bzw. Blutuntersuchung) positiv ausfällt und die betroffenen Tiere deshalb auf amtstierärztliche Weisung ausgemerzt werden.

Die Garantiefristen betragen für Tuberkulose und Brucellose 1 Monat und für Leukose 3 Monate, gerechnet ab dem Auktionstermin.

Fällt der Befund innerhalb dieser Fristen zweifelhaft aus, ist eine Nachuntersuchung zu veranlassen, die innerhalb von 6 Wochen nach der Feststellung des zweifelhaften Befundes erfolgen soll. Ergibt die Nachuntersuchung keinen negativen Befund, wird im Rahmen dieser Versicherung Entschädigung geleistet, wenn die Ausmerzungen der betroffenen Tiere amtstierärztlich verlangt wird.

Die Entschädigung beträgt 100 % des Versicherungswertes. Verwertungserlöse werden voll auf die Entschädigung angerechnet.

4. Garantieversicherung bei Bullen

Die Versicherung bezieht sich auf den Schaden, der dadurch entsteht, dass verkaufte, verbandsanerkannte Bullen wegen erwiesener Deck- und/oder Befruchtungsunfähigkeit gemäß den Garantiebestimmungen (Ziffer 6 der Auktionsbestimmungen) beanstandet werden.

Die Entschädigung beträgt für den Käufer 100 % des Versicherungswertes. Verwertungserlöse werden voll auf die Entschädigung angerechnet.

5. Abkalbeversicherung

Die Versicherung bezieht sich auf Tod oder Nottötung in Folge des Abkalbens von Kühen und Rindern, die in tragendem Zustand verkauft wurden. Unter Abkalbeschäden sind nur solche Verluste zu verstehen, deren Ursachen im Geburtsvorgang liegen, nicht dagegen Schäden, die auf die Trächtigkeit im Allgemeinen zurückzuführen sind oder nur in einem zeitlichen Zusammenhang mit dem Abkalben stehen. Die Versicherung bezieht sich nicht auf die Leibesfrucht.

Der Versicherungsschutz beginnt mit Verlassen des Heimatstalles; er endet für verkaufte Tiere mit dem Ablauf des 10. Tages nach dem Abkalben und für nicht verkaufte Tiere mit der Rückkehr in den Stall des Besitzers. Er umfasst in der Regel Tiere, die zum Zeitpunkt des Verkaufs mindestens 7 Monate tragend sind. Auf Anfrage können Abkalbeschäden bereits ab dem 4. Trächtigkeitsmonat versichert werden.

Die Entschädigung beträgt 80 % des Versicherungswertes. Verwertungserlöse werden voll auf die Entschädigung angerechnet.

6. Euterschadenversicherung

Für weibliche Tiere, die 7 Monate und länger tragend sind und mit klinisch gesundem Euter zum Verkauf kommen, wird für die nach dem Abkalben auftretenden Euterschäden mit Dauerfolgen wie folgt Entschädigung geleistet.

Versicherungswert (Steigpreis + MwSt.)	Ausfall eines Euterviertels	Ausfall von mehr als einem Euterviertel
	20 %	35 %

Die erweiterte Haftung erlischt 10 Tage nach dem Abkalben.

Der Euterschaden muss durch tierärztliches Attest einwandfrei nachgewiesen werden mit dem ausdrücklichen Vermerk, dass im Käuferstall keine akute Entzündung des zu beanstandenden Euters vorausgegangen ist.

Der RUW oder dem VTV muß die Möglichkeit der Nachprüfung des Euterschadens gegeben werden.

Weitergehende Ansprüche sind nicht Gegenstand des Versicherungsschutzes.

7. BHV1-Garantieversicherung

Alle zu den Auktionen/Veranstaltungen aufgetriebenen Tiere müssen die Bestimmungen der BHV1-Verordnung erfüllen, dabei gilt, dass BHV1 freie Rinder auch markiert schutzgeimpft sein dürfen - gemäß der o.g. Verordnung in Verbindung mit den aktuellen Leitlinien der Länder für den Schutz von Rinderbeständen vor Infektionen mit BHV1 und für die Sanierung infizierter Rinderbestände (BHV1 Leitlinien). Die letzte Untersuchung (Probenahme) auf Antikörper gegen das gE-Glykoprotein des BHV1 darf nachweislich nicht älter als 14 Tage sein. BHV-1-feldvirusfreie Kälber können noch auf maternale Impfantikörper reagieren. Im Schadensfall ist ein entsprechender Nachweis zu führen. Während des Antransportes zur Auktion, auf der Auktion, während des Transportes in den Käuferstall und bis 14 Tage nach dem Ankauf dürfen die Tiere nur mit solchen Tieren zusammengebracht werden, die die oben angegebenen Bedingungen erfüllen. Der Versicherungsfall tritt ein, wenn aus der serologischen Untersuchung im Käuferstall innerhalb von 14 Tagen nach dem Ankauf ein positives Ergebnis resultiert. Die Blutuntersuchung ist mittels ELISA-Test zu führen. Untersuchungskosten und Folgeschäden fallen nicht unter diese Versicherung. Als Versicherungswert gilt der Kaufpreis (Zuschlag + MwSt.) bis zu einem Höchstbetrag von 4.000 € (bei Bullen bis zu einem Höchstbetrag von 5.000 €). Die Entschädigung beträgt 100% des Versicherungswertes. Verwertungserlöse werden auf die Entschädigung angerechnet.

Zeichenerklärung

Schauzeichen

- Ⓔ = Prämiert auf einer Europaschau
- Ⓕ = Siegerpreis Bundesschau
- = Prämierung Bundesschau

- Ⓒ = Sieger Landes- oder Verbandsschau
- Ⓓ = Prämierung Landes- oder Verbandsschau
- = Prämierung Kreistierschau (1. Preis)

Weitere Abkürzungen

- (SBT) = Schwarzbunt (Holstein)
- E1/E2 = Nachzuchtzeichen für die Stammkuh von Kuhfamilien
- E = Zuchtelitekuh
- // = Zwilling
- D = Hilfsherdbuch
- ZB = Züchter/Besitzer

- (RBT) = Rotbunt (Red Holstein)
- EX = Exzellentkuh
- ET = aus Embryo-Transfer
- ETC = Nachkomme von Klontieren
- nH = Nichtherdbuch
- BS = Besitzer

Genetische Besonderheiten

- BLF = Blad frei
- DPF = Dumps frei
- MFF = Mulefoot frei
- CVF = CVM-frei
- BYF = Brachyspina frei
- CDF = frei vom Cholesterin Defizit Defekt
- AA; AB; BB, AE, BE = Kappa-Kasein-Varianten

- BLC = Blad-Träger
- DPC = Dumps-Träger
- MFC = Mulefoot-Träger
- CVC = CVM-Träger
- BYC = Brachyspina-Träger
- CDC = Träger des Cholesterin Defizit Defekt

Hornstatus

- P = phänotypisch hornlos
- P# = phänotypisch hornlos
- Pp = genet. hornlos (heterozygot)
- PP = genet. hornlos (homozygot)
- Pp* = heterozygot hornlos (Basis Gentest)
- PP* = homozygot hornlos (Basis Gentest)
- pp* = gehört (Basis Gentest)
- PS = Wackelhorn (Scurs)

Farbvererbung

- RDC = Rotfaktor
- RDF = reinerbig Schwarzbunt
- RBT = reinerbig Rotbunt
- RU = Umfärber
- SU = Träger des Umfärbefaktors
- UU = reinerbig Umfärber
- VRC = Träger des abweichenden Rotbuntgenes
- VRF = kein Träger des abweichenden Rotbuntgenes

Zuchtwertschätzung

- ZW = Zuchtwert
- RZM = Relativzuchtwert Milch
- RZG = Gesamtzuchtwert 45% RZM + 15% RZE + 20% RZN + 7% RZS + 10% RZR + 3% maternale Kalbeeigenschaften
- RZE = Relativzuchtwert Exterieur
- RZS = Relativzuchtwert Zellzahl
- RZN = Relativzuchtwert Nutzungsdauer
- RZR = Relativzuchtwert Fruchtbarkeit

Leistungsangaben

E = Eigenleistung, M = Mutterleistung, VM = Vatersmutterleistung, MM = Muttersmutterleistung

- Beispiel: + 4/3 LA 10506 4,59 482 3,53 371
+ Abgang 4 Kalbg./ 3 Laktation danach Milch kg, Fett%, Fett kg, Eiweiß %, und Eiweiß kg
- HL = Höchste Laktationsleistung
 - PM1 = 1. Kontrolle mit Prüfdatum
 - 100 Tage = Durchschnittsleistung in den ersten 100 Lakt.-Tagen
 - 200 Tage = Durchschnittsleistung in den ersten 200 Lakt.-Tagen

Einstufungen

Bew.-System ab dem 01.04.08

- z.B. 03 / 84 - 88 - 87 - 86 / 87*
- 03 = Nummer der Laktation
- 84 = Punktzahl für Milchtyp (Gewichtung 10%)
- 88 = Punktzahl für Körper (Gewichtung 20%)
- 87 = Punktzahl für Fundament (Gewichtung 30%)
- 86 = Punktzahl für Euter (Gewichtung 40%)
- 87 = Gesamtpunktzahl (gerundet)

* nach der Gesamtpunktzahl = Einstufung stammt aus der Nachzuchtbewertung

Gesamtpunktzahl

- ab 90 Punkte = excellent
- 85 - 89 Punkte = sehr gut
- 80 - 84 Punkte = gut
- 75 - 79 Punkte = befriedigend
- 70 - 74 Punkte = ausreichend

USA / Kanada

- EX = Excellent
- VG = sehr gut
- GP = gut
- G = befriedigend
- GM = Elitezeichen für die USA
- Extra = Elitezeichen für Kanada

Melkbarkeit z.B. 2,8 - Minutengemelk in kg

GVO frei = Verkäuferbetrieb füttert keine gentechnisch veränderten Futtermittel

Stand: März 2021

Zufahrt zum Regionalzentrum Nordrhein und zur Auktionshalle der Rinder-Union West eG

Bei Zielfahrt Kleinewefersstraße 160 über Navigationssysteme:
Auf der A 57 von Süden kommend entgegen den Hinweisen der
Navigationssysteme immer bis Abfahrt Krefeld-Gartenstadt fahren.

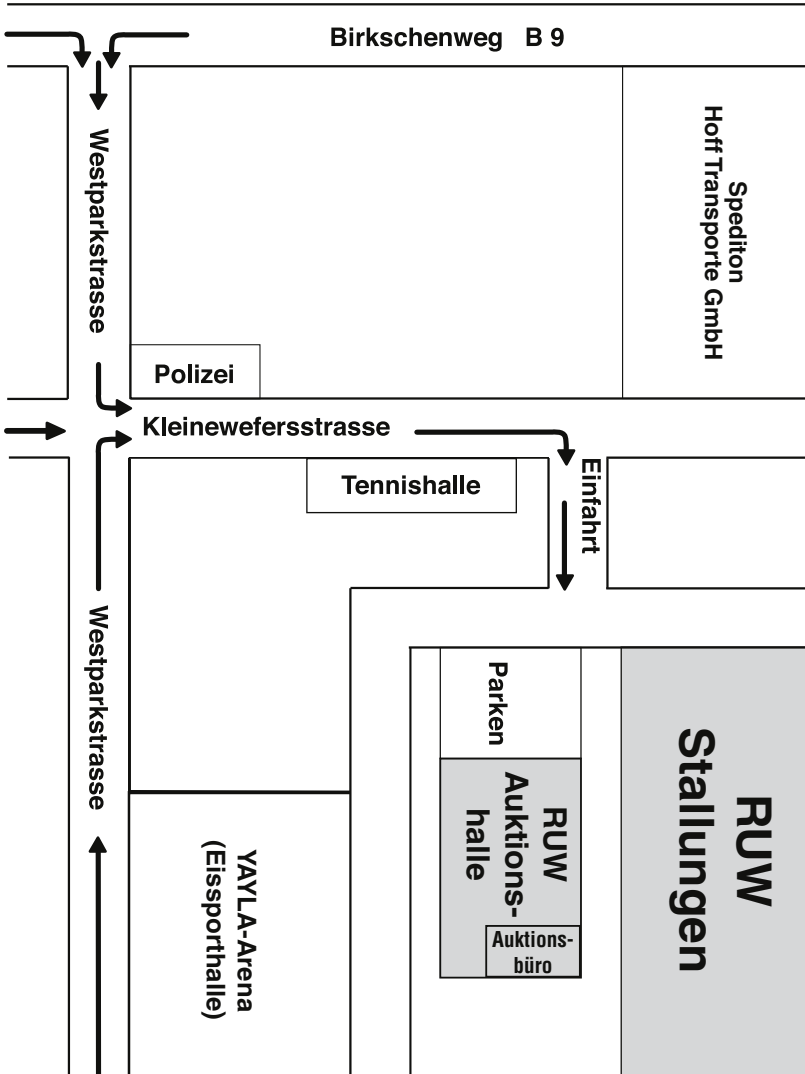



BAP PRO

Das Bullen-Anpaarungsprogramm der RUW

GUTES bewährt sich!

18 JAHRE

Erfahrung in
der BAP-Beratung



450.000

BAP-Anpaarungen
pro Jahr



1.400

BAP-Anpaarungen
pro Tag

Jede Minute
eine BAP-Anpaarung



zufriedene
Betriebe

1.500



Berücksichtigung aller verfügbaren
genomischen und phänotypischen Daten

Für jede Kuh den passenden Bullen!

Holstein Bullen mit genomischen Zuchtwerten

Katalog-Nr.	RZM	RZE	RZS	RZN	RZR	RZG	KVd	RZD
3	125	126	106	117	112	136	-	∅
5	134	127	118	119	117	150	++	∅
6	141	122	122	119	109	154	∅	--
9	135	126	126	124	114	154	++	-
14	123	120	110	123	110	139	+	∅
16	131	115	113	113	105	135	∅	+
17	140	111	111	117	110	146	+	∅
18	134	130	121	116	96	144	++	-

Die Klasseneinteilung bei Kalbeverlauf (KVd) ist: ++ (≥111), + (104-110), ∅ (97-103), - (90-96), -- (≤89)

Die Klasseneinteilung bei Melkbarkeit (RZD) ist: ++ (≥114), + (105-113), ∅ (96-104), - (87-95), -- (≤86)

Bullen

1 SHK Horace DE 05 416 22099 (SBT)

geb.: 14.08.2021

Helix 508744	pp* RDF	Silver 889280
ZW +1688 +0,34 +107	+0,01 +57	+669 +0,43 +73 +0,04 +27 133
RZM 153 RZG 140		Has US 3012489198 (2)VG 88
ZB	DE 03 603 51621	Gymnast 508247 RDF
02/87-87-84-86/86	+1676 -0,14 +50 140	ZB Maditha DE 03 588 85871 04/90-89-91-89/90
+0,00 +57		v. Mr Max 811488

PI	+1682	+0,10	+79	-0,01	+57	RZG 140
RZM 146	RZE 112	RZS 105	RZN 110			RZR 101
M	2/2LA	14054	3,61	507	3,55	499
	HL 2	16107	3,69	594	3,50	564
VM	2/2LA	15996	4,23	676	3,38	541
MM	4/4LA	11968	3,67	439	3,57	427
	HL 2	12153	3,74	454	3,63	441

ZB: Seegers,Michael 00000 Kalkar,Oyweg 93 (Seegers Holsteins Kalkar)

GVO-frei 074140922

2 UG Mando DE 05 418 90256 (RBT)

geb.: 17.08.2021

MasterkeyP 917627	Pp* BB A12	MyDream P 619173 Pp* RDC AB A22
ZW +1178 -0,15 +33	+0,05 +46	+497 +0,20 +40 +0,22 +40 136
RZM 130 RZG 147		SHK Ally DE 05 396 89784 02/85-87-87-86/86
Walkira	DE 05 393 51982	Payball 924725 AA* A12
03/84-87-82-85/84	+73 +0,27 +28 102	Walkind DE 05 376 59542
+0,01 +4		v. Deepspace 917421

PI	+626	+0,06	+31	+0,03	+25	RZG 125
RZM 119	RZE 109	RZS 106	RZN 112			RZR 100
M	3/3LA	10510	4,65	489	3,44	362
	HL 3	10918	4,64	507	3,44	376
VM	3/2LA	12823	3,91	502	3,34	428
MM +	2/1LA	9896	4,03	399	3,61	357

BS: Effing Timmermann GbR 00000 Vreden,Ellewick 12

GVO-frei 075010764

3 SON Mats DE 05 416 96346 (SBT) ET PP BB A12

geb.: 21.08.2021

Matty PRDC 685604	Pp* RDC BB A12	Match P 823204 Pp* RDC BB A12
ZW +1187 +0,27 +78	+0,08 +50	+1610 -0,06 +57 -0,05 +50 136
RZM 143 RZG 147		SunnyRed NL 753556302 (1)JP 83
PH RUWQueen	DE 15 048 29695	Hotspot P 684671 Pp* AB* A12
01/83-86-84-85/85	+241 +0,44 +55 137	PH Aranka DE 05 395 96232 01/83-83-82-83/83
+0,27 +36		v. Mission P 682286

gZW	+653	+0,14	+41	+0,09	+32	RZG 136
RZM 125	RZE 126	RZS 106	RZN 117			RZR 112
M	1.Kontr	34,6	5,12		3,32	
	2.Kontr	36,9	5,53		3,29	
VM	2/2LA	11393	4,25	484	3,40	387
MM +	2/2LA	9465	3,77	357	3,52	333
	HL 1	10439	3,84	401	3,51	366

BS: Belting,Klemens 00000 Hamminkeln,Mönchsweg 12

GVO-frei 074190268

4 Exchange DE 05 413 54936 (SBT) ETC

geb.: 31.08.2021

Exodus 509198	ETC pp* RDF	Reason 508547 pp* RDF
ZW +496 +0,35 +56	+0,13 +31	+994 -0,12 +26 +0,08 +43 136
RZM 128 RZG 143		1521 US 3131216534 (1)VG 85
Orina	DE 05 391 85834	Galaxy 506876
03/86-89-86-88/87	+118 +0,20 +25 105	Orina DE 05 378 65017
+0,01 +3		v. Guarini 811141

PI	+307	+0,28	+41	+0,06	+17	RZG 124
RZM 118	RZE	RZS 114	RZN 113			RZR 106
M	4/4LA	12200	4,57	557	3,33	406
	HL 3	12987	4,91	638	3,35	435
MM	als Färs verkauft					

BS: Baey,Bernhard de 00000 Hamminkeln,Antoniustrasse 6

GVO-frei 074190396

5 VHH Modeste DE 05 413 83169 (RBT) ET BB A12

geb.: 01.09.2021

Money P 917656	Pp* AB A12	Match P 823204 Pp* RDC BB A12
ZW +966 +0,26 +66	+0,02 +36	+1610 -0,06 +57 -0,05 +50 136
RZM 133 RZG 146		Aderina NL 754868842 (1)VG 88
VHH Party	DE 05 403 87495	Solitar P 917617 Pp* BB A12
01/84-85-83-85/84*	+1376 -0,18 +38 138	⊙ RUW Prima DE 05 391 40356 03/91-90-88-90/90
+0,03 +51		EX v. Pat-Red 298271

gZW	+1295	-0,03	+50	+0,01	+46	RZG 150
RZM 134	RZE 127	RZS 118	RZN 119			RZR 117
M	TL21/12 200 Tage	6532	2,88	188	3,34	218
VM	3/2LA	11206	4,37	490	3,66	410
MM	3/2LA	13161	3,77	496	3,41	449
	HL 2	15779	3,37	531	3,22	508

ZB: Van Heek,Wilhelm 00000 Kleve,Trübsche Straße 46 (Van Heek Holsteins)

GVO-frei 074140123

6 EIT Gontard DE 05 417 66899 (SBT) ET AA A22 geb.: 05.09.2021

Gladius 823250	RDF AB A22	Gazebo 833301 RDF AA A22	gZW	+932	+0,31	+71	+0,16	+50	RZG 154
ZW	+1529 +0,16 +79	+1042 +0,37 +83 +0,00 +36 141	RZM	141	RZE 122	RZS 122	RZN 119		RZR 109
RZM 146	RZG 152	KAX Dollyanna DE 01 225 23917							
EIT Moni		01/85-85-84-86/85							
	DE 05 409 21635	Huey 508976 pp* RDF AB A22	M	TL22/01		6635	3,44	228	3,60 239
01/85-85-84/85	+932 +0,17 +56 144	ZB DE 03 603 51621	VM	200 Tage					
	+0,05 +37	02/87-87-84-86/86	MM	LA19/07		11839	3,98	471	3,52 417
		v. Gymnast 508247		2/2LA		14054	3,61	507	3,55 499
				HL 2		16107	3,69	594	3,50 564

BS: Seegers,Michael 00000 Kalkar,Oyweg 93

GVO-frei 074140922

7 PH Gordon DE 05 418 53997 (SBT) geb.: 11.09.2021

Goldom 689402	PP# RDC	Gold PP 298417 PP*	PI	-14	+0,34	+33	+0,17	+16	RZG 115
		+191 +0,47 +51 +0,08 +14 118	RZM	115	RZE 106	RZS 99	RZN 102		RZR 103
		PH Aranka DE 05 395 96232							
		01/83-83-82-83/83							
PH Auster		Camaro 507315 A22	M	4/4LA		11322	4,75	538	3,70 419
	DE 05 385 22393	PH Akazie DE 05 367 09421		HL 3		12699	4,54	576	3,64 462
03/86-87-86-86/86	-270 +0,44 +32 115	05/91-91-91-88/90	VM +	2/2LA		9465	3,77	357	3,52 333
	+0,21 +12	E EX2	MM +	5/5LA		12447	4,61	574	3,71 462
		v. Man-O-Man 506148		HL 3		13693	5,05	692	3,73 511

ZB: Paeßens,Hans-Peter 00000 Uedem,Am Hochwald 6 (Paeßens Holsteins)

GVO-frei 074140695

8 THI Siccard DE 05 417 15400 (SBT) geb.: 15.09.2021

Sound Syst 508318	AB A11	Silver 889280	PI	+736	+0,25	+57	+0,04	+30	RZG 119
ZW	+1580 +0,25 +93	+669 +0,43 +73 +0,04 +27 133	RZM	128	RZE	RZS 100	RZN 102		RZR 100
	+0,00 +55	Shana IT 017991272658							
RZM 148	RZG 138	McCutchen 506807 pp* RDF	M	6/6LA		10472	4,34	454	3,70 387
THI Xabine		THI Xiantina DE 05 362 54558		HL 4		11849	4,45	527	3,70 439
EX3	DE 05 383 97007	04/92-90-91-89/90	VM	LA00/00		19425	3,45	670	3,59 698
05/91-91-94-93/93	-109 +0,25 +21 99	E EX	MM +	8/7LA		13145	3,80	499	3,39 445
	+0,08 +4	v. Alexander 506098		HL 7		14519	3,91	568	3,29 477

ZB: Thoenes,Rainer 00000 Kalkar,Weidenweg 33 (Thoenes Holstein International)

GVO-frei 074140272

9 THI Blaise DE 05 417 15401 (SBT) BB A22 geb.: 15.09.2021

Bender 811643	AB A22	Bali 508977 pp* RDF	gZW	+1332	-0,05	+48	+0,03	+49	RZG 154
ZW	+393 +0,09 +25	-596 +0,33 +8 +0,15 -6 130	RZM	135	RZE 126	RZS 126	RZN 124		RZR 114
	+0,09 +23	Luise-2c49 US 3141294249							
RZM 117	RZG 152	(1)GP 83							
THI Chiquitita		Barclay 619109 BB* A12	M	3/3LA		14339	4,18	600	3,52 505
	DE 05 392 74637	THI Chaiwa DE 05 383 97046		HL 2		15750	4,30	678	3,53 556
01/85-84-85-86/85	+1526 -0,14 +44 130	01/85-82-84-85/84	VM	LA00/00		10492	3,67	385	3,12 327
	+0,01 +53	v. Big Point 619043	MM +	5/3LA		11708	3,16	370	3,20 375
				HL 3		13434	3,07	412	3,19 428

ZB: Thoenes,Rainer 00000 Kalkar,Weidenweg 33 (Thoenes Holstein International)

GVO-frei 074140272

10 THD Kugal DE 05 417 22196 (RBT) geb.: 17.09.2021

Kurvers 298542	AA A22	Arktis RDC 681828 RDC AA A22	PI	+1126	-0,31	+15	-0,06	+34	RZG 124
ZW	+1051 -0,14 +29	+118 +0,22 +27 +0,22 +26 125	RZM	120	RZE 120	RZS 107	RZN 106		RZR 100
	-0,01 +36	RUWRae-Red DE 07 705 29318							
RZM 124	RZG 138	03/85-92-86-88/88							
THD		Dreamboy 917588	M	2/2LA		10795	3,46	374	3,38 365
	DE 05 403 07573	THD Rona DE 05 358 23346		HL 2		10976	3,53	388	3,43 377
02/86-85-86-85/85	+1200 -0,48 +0 109	06/87-86-82-85/85	VM	3/2LA		12199	3,86	471	3,59 438
	-0,10 +32	v. Stavros 915966	MM +	8/8LA		8930	4,20	375	3,55 317
				HL 6		9804	4,15	407	3,65 358

ZB: Tißen,Ludger 00000 Kleve,Stegstraße 27 (Tißen Holstein Deutschland)

GVO-frei 074140130

11 Ranger DE 05 416 69061 (RBT)

geb.: 20.09.2021

Rager-Red 298280	Relief P 506933 Pp RDC -62 +0,15 +13 -0,07 -9 116	PI +1369 -0,05 +51 -0,08 +40 RZG 128 RZM 132 RZE 116 RZS 110 RZN 107 RZR 93
ZW +1073 +0,05 +49 -0,01 +37	Salsa US 69928442 (2)JG 88	
RZM 130 RZG 135	Sunfish RF 507475 RDC CDC AA*	M 4/4LA 12046 4,08 491 3,45 415 HL 3 12686 4,07 516 3,51 445
Schneerose E DE 05 390 20909	Sunrise DE 05 377 21878	MM 7/6LA 11506 3,68 423 3,22 370 HL 3 15122 3,56 539 3,13 473
04/92-88-87-86/87 +1664 -0,14 +53 120 -0,14 +43	05/90-89-89-89/89 E1 v. Snow RF 832568	

ZB: Ewig,Christa 00000 Stolberg,Brauneberger Hof

GVO-frei 074010024

12 ETG Brainy DE 05 418 09897 (RBT) P#

geb.: 20.09.2021

Broker PP 917620	BomP RDC 682287 Pp* RDC AB A22 +116 +0,60 +66 +0,26 +31 137	PI +1425 -0,01 +58 -0,04 +46 RZG 139 RZM 136 RZE 115 RZS 108 RZN 114 RZR 102
ZW +1060 +0,10 +54 -0,04 +33	Roxy DE 03 584 45337	
RZM 129 RZG 136	Alaska-Red 298367 AA* A22	M 2/2LA 11567 3,88 449 3,52 407 HL 2 12458 3,83 477 3,56 443
ETG Summerinsi DE 05 405 30962	⊙ ETG Security DE 05 385 43713	MM + 6/5LA 12595 3,81 480 3,48 438 HL 3 13642 3,94 538 3,55 484
02/87-85-85-86/86 +1789 -0,11 +61 142 -0,04 +58	03/90-91-90-91/91 EX v. Brekem 507159	

ZB: Effing Timmermann GbR 00000 Vreden,Ellewick 12 (Effing Timmermann Genetics)

GVO-frei 075010764

13 Rudger DE 05 417 17669 (SBT) RDC

geb.: 21.09.2021

Rusty-Red 298390	Pat-Red 298271 +1305 -0,02 +51 +0,01 +47 138	PI +696 +0,33 +62 +0,09 +33 RZG 127 RZM 128 RZE RZS 106 RZN 111 RZR 98
ZW +818 +0,42 +76 +0,14 +42	Raven US 71505164 (1)JG 85	
RZM 138 RZG 136	Commander 889271	M LA21/09 12080 4,01 484 3,49 421
Ascona DE 05 406 61248	Askana DE 05 397 97187	VM LA00/00 11100 4,40 488 3,47 385 MM 3/3LA 11021 4,64 511 3,67 405 HL 3 12270 4,46 547 3,51 431
01/84-86-85-87/86 +973 +0,17 +58 124 +0,00 +34	03/87-88-86-87/87 v. Numero Uno 506661	

ZB: Elsermann,Volker 00000 Hamminkeln,Hamminkelner Straße 88

GVO-frei 074190964

14 THI Benzo DE 05 417 15404 (SBT) AB A22

geb.: 24.09.2021

Bender 811643	Bali 508977 pp* RDF -596 +0,33 +8 +0,15 -6 130	gZW +932 -0,09 +27 +0,01 +34 RZG 139 RZM 123 RZE 120 RZS 110 RZN 123 RZR 110
ZW +393 +0,09 +25 +0,09 +23	Luise-2c49 US 3141294249 (1)GP 83	
RZM 117 RZG 152	Montross 507831 pp* RDF A22	M 2/2LA 13107 3,87 507 3,40 446 HL 2 14754 4,11 606 3,40 501
THI Cassandra DE 05 404 15273	⊙ THI Chiquita DE 05 392 74657	VM LA00/00 10492 3,67 385 3,12 327 MM 3/3LA 14339 4,18 600 3,52 505 HL 2 15750 4,30 678 3,53 556
02/87-87-87-90/88 +1999 -0,26 +49 129 -0,11 +55	01/85-84-85-86/85 v. Barclay 619109	

ZB: Thoenes,Rainer 00000 Kalkar,Weidenweg 33 (Thoenes Holstein International)

GVO-frei 074140272

15 Sokrates DE 05 417 66357 (SBT)

geb.: 24.09.2021

Solarpower 509665	Crushabull 508892 RDF A12 +360 -0,20 -6 -0,11 +1 114	PI +463 -0,06 +12 -0,08 +8 RZG 110 RZM 107 RZE RZS 106 RZN 108 RZR 99
ZW +306 +0,08 +20 +0,00 +10	Sunrise US 3138102702 (1)GP 84	
RZM 110	Kronprinz 680665	M 3/3LA 14470 3,53 511 3,25 470 HL 2 15615 3,73 582 3,25 508
⊙ Whitney DE 05 393 87555	98 DE 03 548 17031	VM LA19/06 11809 3,73 440 3,45 408 MM + 4/3LA 11364 4,30 489 3,35 381 HL 3 13259 4,35 577 3,26 432
03/88-88-87-91/89 +620 -0,20 +3 103 -0,15 +6	02/85-85-85-84/85 v. Makosch 831722	

ZB: Belting,Klemens 00000 Hamminkeln,Mönchsweg 12

GVO-frei 074190268

16 RUWHerakli DE 05 417 66358 (SBT) ET Pp AB A22 geb.: 25.09.2021

HesekielPP 685601	PP* AB A22	Hotspot P 684671 Pp* AB* A12 -25 +0,24 +23 +0,32 +31 129	gZW +1227	-0,02	+47	-0,02	+41	RZG 135
ZW	+1307 -0,05 +46 +0,02 +47	KNS Missboard DE 03 586 65759 01/85-86-83-85/85* -2,9	RZM 131	RZE 115	RZS 113	RZN 113		RZR 105
RZM 134	RZG 138	Huey 508976 pp* RDF AB A22	M	LA21/07	20650	3,84	792	3,55 734
Envious	US 3207726583	Everlast US 3143185114 (2)GP 83	VM +	LA19/08	10918	4,44	485	3,75 409
+1470	+0,03 +62 149 +0,00 +51	v. Bandares 508165	MM	LA00/00	13417	3,52	472	3,20 430

BS: Belting,Klemens 00000 Hamminkeln,Mönchsweg 12

GVO-frei 074190268

17 RUWHeaven DE 05 417 66361 (SBT) ET PP* AA A22 geb.: 25.09.2021

HesekielPP 685601	PP* AB A22	Hotspot P 684671 Pp* AB* A12 -25 +0,24 +23 +0,32 +31 129	gZW +1632	-0,04	+61	-0,02	+54	RZG 146
ZW	+1307 -0,05 +46 +0,02 +47	KNS Missboard DE 03 586 65759 01/85-86-83-85/85* -2,9	RZM 140	RZE 111	RZS 111	RZN 117		RZR 110
RZM 134	RZG 138	Huey 508976 pp* RDF AB A22	M	LA21/07	20650	3,84	792	3,55 734
Envious	US 3207726583	Everlast US 3143185114 (2)GP 83	VM +	LA19/08	10918	4,44	485	3,75 409
+1470	+0,03 +62 149 +0,00 +51	v. Bandares 508165	MM	LA00/00	13417	3,52	472	3,20 430

BS: Belting,Klemens 00000 Hamminkeln,Mönchsweg 12

GVO-frei 074190268

18 VHH Gekas DE 05 413 83173 (RBT) ET Pp A12 geb.: 30.09.2021

Genesis P 917658	Pp* AB A12	Gwyer RDC 833283 RDC AA A12 EX90EX +1490 -0,14 +44 -0,02 +49 138	gZW +1919	-0,33	+43	-0,15	+50	RZG 144
ZW	+1742 -0,25 +44 -0,12 +47	KNS Gala DE 03 597 71096	RZM 134	RZE 130	RZS 121	RZN 116		RZR 96
RZM 133	RZG 147	Solitaire P 917617 Pp* BB A12	M	TL22/02 200 Tage	6338	3,90	247	3,12 198
VHH Fabel	DE 05 410 83802	VHH Fantasie DE 05 400 15806 01/83-84-84-86/85*	MM	3/2LA HL 2	12911 13251	3,60 3,54	465 469	3,15 3,15 407 418
01/82-81-82-84/83*	+1532 +0,01 +64 144 -0,10 +42	v. Styx Red 298351						

ZB: Van Heek,Wilhelm 00000 Kleve,Trübsche Straße 46 (Van Heek Holsteins)

GVO-frei 074140123

19 Redondo DE 05 413 54947 (SBT) geb.: 01.10.2021

Reeve Red 298456	Salvatore 508161 pp* RDC +1806 -0,18 +51 -0,19 +40 145	PI +188	+0,16	+23	+0,12	+18	RZG 124	
ZW	+825 +0,28 +61 +0,13 +42	Regal US 3130641761 (1)VG 87	RZM 114	RZE	RZS 112	RZN 115	RZR 117	
RZM 135	RZG 144	Albano 924715 CDC A22	M	4/4LA HL 4	12020 14264	4,35 4,01	523 572	3,54 3,40 426 485
Duella	DE 05 391 85854	Doro DE 05 375 92392 03/84-87-84-84/85	VM	LA00/00	14523	3,28	477	3,21 466
03/87-84-86-87/86	+349 -0,10 +5 115 +0,01 +13	v. Tableau 916966	MM +	4/4LA HL 4	10373 13208	3,96 4,08	411 539	3,77 3,73 391 492

BS: Baey,Bernhard de 00000 Hamminkeln,Antoniustrasse 6

GVO-frei 074190396

20 Millner DE 05 416 69050 (RBT) P# geb.: 03.10.2021

Mirand PP 509276	Zipit-P Pp* RDF +746 -0,05 +25 -0,04 +22 120	PI +453	+0,07	+25	-0,14	+3	RZG 112	
ZW	+116 +0,13 +17 -0,13 -9	Miranda CA 11715031 (3)EX 93	RZM 104	RZE	RZS 98	RZN 104	RZR 99	
RZM 100	4	Attico Red 298263	M	LA21/10	8822	4,34	383	3,42 302
DE 05 406 62326	RZB Rosita DE 06 660 42771 08/90-91-90-88/89	v. Deuce 505741	VM	3/3LA	12606	4,05	510	3,17 400
01/84-85-83-84/84	+390 +0,07 +22 102 -0,09 +5		MM	8/8LA HL 3	11176 13151	4,35 4,37	486 575	3,53 3,69 395 485

ZB: Ewig,Christa 00000 Stolberg,Brauneberger Hof

GVO-frei 074010024

21 THD Bellingham DE 05 420 77551 (SBT)

geb.: 09.10.2021

Bellroy 833360	BB A2B	Benz 508537 pp* RDF AB* A22	PI	+248	+0,00	+11	+0,05	+15	RZG	113
ZW	+562 +0,24 +48	+463 -0,07 +11 +0,16 +33 127	RZM 110	RZE 116	RZS 107	RZN 106			RZR	103
RZM 131	RZG 141	COL Orlanda DE 05 396 38668								
01/85-85-85-84/85										
⊙ THD Donna		Bradnick 506693 RDF	M	6/6LA		11007	4,28	471	3,45	380
EX3	DE 05 378 97424			HL 4		12616	4,22	532	3,44	434
06/91-90-91-91/91		THD Donata DE 05 364 70274	VM	3/2LA		10091	4,09	413	3,85	389
-67 -0,23 -26 84		01/84-81-83-80/82	MM +	LA13/03		9373	3,35	314	3,15	295
-0,09 -11		v. Gavor 505962								

ZB: Tißen,Ludger 00000 Kleve,Stegstraße 27 (Tißen Holstein Deutschland)

GVO-frei 074140130

22 LAN Spooner DE 05 413 49411 (SBT) RDC

geb.: 12.10.2021

Speedup P 509731	Pp RDF	Hotspot P 684671 Pp* AB* A12	PI	+245	+0,29	+39	+0,12	+20	RZG	116
ZW	+457 +0,18 +37	-25 +0,24 +23 +0,32 +31 129	RZM 117	RZE 118	RZS 106	RZN 112			RZR	107
RZM 120		Laius CA 110350256								
LAN Colma		(1)GP 83								
DE 05 402 21063		Abi Red PP 833174 PP* BB* A2B	M	2/2LA		11507	4,43	510	3,63	418
02/88-86-87-88/87		LAN Colina DE 05 379 57623		HL 2		13473	4,26	574	3,53	475
+431 +0,34 +50 117		03/90-87-90-87/88	VM	TL19/11		8484	4,49	381	3,18	270
+0,11 +25		v. PerfectAik 500243	MM +	4/4LA		11940	4,61	550	3,68	439
				HL 4		13500	4,73	639	3,64	492

ZB: Langenberg,Thomas 00000 Bocholt,Hoves Esch 54 (Langenberg Holsteins)

GVO-frei 075010364

Unsere nächste Zuchtviehversteigerung

Mittwoch, den 9. November 2022
in KREFELD

RUW
Eine feste Größe

Exterieurliste

Bic	Nummer	V_Name	M_Typ	Körper	Fundament	Euter	RZE
10	889463	1st Grade	109	95	101	138	127
10	509161	AltaRisen	92	106	102	109	109
10	509038	AltaZarek	100	85	103	119	110
10	346350	Angelo		101	107	97	99
10	298487	Apprer	129	118	103	119	128
10	508471	Army	107	98	110	123	122
10	298263	Attico Red	125	105	113	115	123
10	681128	Balu	97	106	102	91	97
10	681830	Barbados	101	107	123	126	133
10	619109	Barcley	120	102	117	98	112
10	509180	Bardo	123	102	102	110	114
10	686115	Barman PP	98	103	110	108	112
10	681124	Basical	104	100	91	106	100
10	685588	Basis PP	92	102	114	106	111
10	682291	Batch P	80	109	110	95	101
10	681826	Batur	95	70	122	94	95
10	833360	Bellroy	110	97	115	116	121
10	685593	Benchmark	97	98	117	109	115
10	811643	Bender	94	92	118	122	122
10	508537	Benz	113	86	105	120	114
10	508864	Bernie	101	88	106	100	100
10	508706	Bestman	95	102	110	109	111
10	676026	Billard	109	101	87	87	86
10	298371	Birdman	64	98	102	92	88
10	681834	Boatsman	105	99	108	95	101
10	889218	Boomerang	86	97	103	83	85
10	811583	Boswell	97	84	118	104	106
10	917590	Bretagne	115	96	110	130	127
10	507779	Brewmaster	121	107	109	100	111
10	917620	Broker PP	109	96	107	111	112
10	508300	Buffalo	101	91	110	115	113
10	509021	Builder P	102	88	86	114	99
10	619131	Cantus	108	104	92	94	95
10	917555	Cape P	78	79	106	108	97
10	346460	Capri		100	101	111	107
10	435402	Casanova		118	101	121	117
10	508887	Castor	112	111	117	107	120
10	684970	Charlston	113	79	122	117	119
10	508105	Chassy	122	87	95	104	99

Bic	Nummer	V_Name	M_Typ	Körper	Fundament	Euter	RZE
10	509142	Chilton	79	101	105	105	102
10	889271	Commander	122	104	112	118	124
10	684969	Converse	89	114	124	114	125
10	508796	Crimson	94	109	100	93	97
10	509177	Crosby	102	93	105	92	94
10	298446	Crown-Red	128	113	112	126	134
10	508889	Darwin	103	112	110	120	124
10	508792	Dictate-PP	114	96	86	119	107
10	509172	Doble	104	105	115	114	121
10	686846	Domian	108	107	106	114	118
10	917588	Dreamboy	109	97	96	121	113
10	917611	Dreamer	117	104	98	118	117
10	508925	Dumbledore	128	114	93	123	123
10	917594	El Toro	108	94	102	115	112
10	889147	Epic	111	113	105	114	119
10	298445	Escobar-P	111	99	95	115	109
10	509198	Exodus	117	105	105	116	119
10	684965	Feedback	99	93	114	127	124
10	678525	Ferrari	97	89	107	116	110
10	684974	Fighter	96	111	111	104	112
10	686957	Finto	104	103	115	110	117
10	507799	Fitz	105	120	104	121	124
10	508496	Fuel	118	117	102	111	118
10	769105	Garfield	109	110	110	123	128
10	917658	Genesis P	111	100	112	121	125
10	680121	Gently	111	98	110	102	108
10	823250	Gladius	113	97	113	113	118
10	344750	Glarus		108	105	107	107
10	298462	Go Fast	117	98	109	116	119
10	917546	Goldfever	98	91	93	110	100
10	298417	Gold PP	120	107	99	115	117
10	685579	Greenwich	95	92	113	98	102
10	686112	Guardian	111	104	104	121	121
10	509203	Guay	106	117	111	128	134
10	508247	Gymnast	112	115	104	121	124
10	508591	Hail	102	76	103	123	110

Bic	Nummer	V_Name	M_Typ	Körper	Fundament	Euter	RZE
10	508744	Helix	102	99	93	108	102
10	685601	HesekielPP	118	94	106	118	118
10	686128	Highway	105	102	107	128	126
10	889497	Hondo	107	99	89	100	95
10	508778	Hong	109	99	93	119	111
10	684671	Hotspot P	115	89	100	123	115
10	509091	Howler	106	95	100	108	105
10	685600	Hulk P	118	98	103	127	125
10	823177	Ikarus	105	109	112	99	110
10	507112	Impression	111	116	101	108	114
10	823220	Intro	96	103	104	119	116
10	298425	Jacuzzi	97	100	126	107	118
10	508499	Jaguar	89	107	83	98	90
10	508260	Joplin	105	92	109	128	123
10	917409	Julandy	113	111	112	107	118
10	681832	Keeper P	109	105	93	116	111
10	508893	Kenobi	89	99	73	116	95
10	684688	Kensington	132	106	107	102	113
10	507371	Kingboy	119	118	97	117	120
10	508604	King Doc	136	105	114	116	127
10	917547	Kiss PP	83	106	89	124	110
10	917633	Kontra	110	109	120	123	133
10	298542	Kurvers	103	112	107	136	135
10	917552	Laser PP	119	91	115	108	114
10	508389	Lautrust	115	91	95	104	100
10	889418	Lightning	121	100	117	116	124
10	833225	Lightstar	120	94	101	98	101
10	509504	Magnitude	102	102	89	119	109
10	687273	Manni	116	114	101	114	120
10	826425	Massey	102	100	91	110	103
10	917627	MasterkeyP	100	89	112	118	116
10	889509	Matrix	99	94	90	122	109
10	685604	Matty PRDC	110	109	104	118	121
10	509276	Mirand PP	109	97	107	122	121
10	682286	Mission P	110	98	101	101	102
10	508872	Mitchell	116	110	109	121	127

Bic	Nummer	V_Name	M_Typ	Körper	Fundament	Euter	RZE
10	917601	Modul PP	110	90	113	110	113
10	917656	Money P	100	102	112	121	122
10	619173	My Dream P	120	86	106	116	113
10	685186	Nanoo	88	101	103	108	105
10	686117	Napoleon	127	109	115	125	137
10	682270	Nuance RDC	109	86	92	111	100
10	681125	Ohio P	90	82	82	96	80
10	508782	Othello	101	100	97	133	122
10	917561	Pace Red	103	80	114	111	109
10	690310	Padafit	101	85	98	105	98
10	682274	Poly P RDC	107	99	108	93	100
10	509310	Porter	109	111	104	115	118
10	917580	Present	112	102	108	107	113
10	508815	Prosperous	120	105	98	117	116
10	684971	Rafting	114	104	123	125	134
10	298280	Rager-Red	116	111	114	104	117
10	298456	Reeve Red	98	106	99	117	113
10	682288	Review	111	87	97	125	113
10	681815	Rodeo	87	112	111	106	112
10	509087	Ronald	105	92	123	127	130
10	507585	Rubicon	104	112	119	107	120
10	298390	Rusty-Red	107	109	104	106	111
10	619059	Scipio	103	101	107	103	107
10	477237	Shado	97	97	106	98	100
10	675260	Short Cut	86	117	106	99	106
10	682281	Shot P RDC	97	90	101	105	100
10	507075	Shrewd	109	96	95	111	106
10	682280	Simba	102	85	107	122	114
10	685585	Simon P	99	111	109	108	115
10	687043	Sinlet	101	101	96	101	99
10	508634	Skywalker	117	90	108	116	115
10	889531	Slash	92	109	117	91	104
10	823079	Snake Red	106	106	97	117	113
10	678530	Snowflake	126	94	94	105	103
10	509665	Solarpower	107	109	104	135	133
10	917617	Solitaire P	120	95	110	115	117

Bic	Nummer	V_Name	M_Typ	Körper	Fundament	Euter	RZE
10	508961	Soundcloud	118	97	98	124	119
10	508318	Sound Syst	119	105	96	110	111
10	833267	Spark Red	115	98	118	123	128
10	889477	Spectre	114	105	113	87	102
10	509731	Speedup P	104	104	115	128	133
10	684975	Stable RDC	90	77	133	110	115
10	917612	Sterling	91	88	132	126	129
10	917624	Stuntman	81	103	124	110	117
10	508645	Thoreau	114	107	115	124	131
10	508832	Torque	103	117	96	118	117
10	345995	Valerian		111	114	112	116
10	346500	Vaselino		105	108	114	110
10	509171	VH Crown	116	77	116	110	110
10	686869	Vitalo		104	102	116	109
10	298392	Vogue-Red	106	98	107	114	115
10	685576	Youth	93	102	99	104	102
10	298455	Zoom Red	116	107	119	119	130

Unsere nächste Zuchtviehversteigerung

Mittwoch, den 9. November 2022
in KREFELD

RUW
Eine feste Größe

Kühe

23 SHK DE 05 408 55261 (SBT) 01/84-85-82-82/83 AE A11		geb.: 29.10.2019		15.08.2022 gekalbt	
Torque 508832		Mega-Star 889469		gZW +666 -0,08 +18 -0,14 +8 RZG 123	
RDF		+964 +0,17 +57 -0,07 +26 131		RZM 108 RZE 114 RZS 121 RZN 119 RZR 99	
ZW +528 +0,42 +66		Thyme US 3014494843		E LA21/08 9123 3,81 348 3,17 289	
+0,08 +26		(1)VG 86		M+ 2/1LA 12639 3,52 445 3,13 395	
RZM 128 RZG 137		Epic 889147 A12		VM LA00/00 15005 4,43 664 3,77 566	
SHK		SHK DE 05 379 60538		MM+ 4/3LA 11358 3,54 402 3,16 359	
DE 05 394 95843		03/86-85-83-85/85		HL 3 12571 3,45 434 3,05 384	
02/84-85-82-82/83		v. Camera 804283			

ZB: Seegers,Michael 00000 Kalkar,Oyweg 93 (Seegers Holsteins Kalkar)

GVO-frei 074140922

24 DE 05 410 02614 (SBT) BE A12		geb.: 12.10.2019		04.09.2022 gekalbt	
Dumbledore 508925		Superhero 507919 pp* RDF		gZW +161 -0,04 +3 +0,08 +14 RZG 122	
RDF A12		+487 +0,19 +39 +0,10 +28 138		RZM 107 RZE 128 RZS 122 RZN 111 RZR 107	
ZW +1387 -0,19 +33		Delight CA 109010983		E LA21/10 7697 3,83 295 3,65 281	
-0,09 +38		Kal 508033		M+ 3/2LA 10837 4,04 438 3,59 389	
RZM 126 RZG 134		Evelin DE 05 382 75689		HL 2 11781 4,03 475 3,59 423	
Evita		03/88-87-87-83/86		VM TL16/12 5344 2,84 152 3,41 182	
DE 05 396 46091		v. Pitbull 889060		MM+ 3/3LA 9612 3,90 375 3,39 326	
				HL 3 11117 3,94 438 3,37 375	

BS: Paeßens,Hans-Peter 00000 Uedem,Am Hochwald 6

GVO-frei 074140695

25 PH DE 05 409 01010 (SBT) AA A22		geb.: 03.09.2019		31.08.2022 gekalbt	
Barbados 681830		Battlery 889324		gZW -780 +0,67 +31 +0,20 -8 RZG 127	
RUWGenomiX AB A12		-16 +0,48 +47 +0,10 +10 135		RZM 104 RZE 127 RZS 118 RZN 116 RZR 104	
ZW -316 +0,48 +34		Hugo US 312373584		E LA21/09 6139 5,07 311 3,78 232	
+0,15 +4		(4)EX 94		M 5/5LA 11899 4,29 511 3,59 427	
RZM 110 RZG 130		Overbay 507220		HL 4 13040 4,44 579 3,71 484	
RUWMadeira		Mariah US 72190592		VM 3/3LA 17640 4,13 728 3,39 598	
DE 05 385 22387		(2)VG 88		MM 2/1LA 14160 3,25 460 3,20 453	
03/87-87-82-84/84		v. Mogul 506694			

ZB: Paeßens,Hans-Peter 00000 Uedem,Am Hochwald 6 (Paeßens Holsteins)

GVO-frei 074140695

26 DE 05 406 19097 (SBT) AA A12		geb.: 02.08.2019		29.08.2022 gekalbt	
Keeper P 681832		Kerrigan 508018 RDF		gZW -96 -0,12 -15 -0,06 -10 RZG 102	
RUWGenomiX Pp* AB A22		+1128 +0,02 +48 +0,04 +44 125		RZM 92 RZE 105 RZS 97 RZN 106 RZR 99	
ZW +1246 -0,08 +40		WIL Kysu DE 05 385 55345		E LA21/07 9176 3,93 361 3,30 303	
+0,00 +43		04/86-90-87-89/88		M+ 5/5LA 9425 4,21 397 3,54 334	
RZM 130 RZG 130		Atlantic 500461 RDF		HL 4 10994 4,31 474 3,48 383	
8716		Johanna DE 05 362 16918		VM 4/4LA 13154 3,57 469 3,37 443	
DE 05 383 78716		v. Dandy 2 501994		MM+ 7/6LA 8768 4,23 371 3,27 287	
				HL 5 9897 4,48 443 3,36 333	

BS: Nienhaus Milch OHG 00000 Schermbeck,Dämmerwalder Straße 6

GVO-frei 074190719

27 DE 05 403 72186 (SBT) 01/82-84-80-82/82		geb.: 16.05.2019		09.09.2022 gekalbt	
Matrix 889509		Jedi 507890 pp* RDF BB*		gZW +1883 -0,46 +20 -0,02 +63 139	
RDF		+1883 -0,46 +20 -0,02 +63 139		RZM 92 RZE 105 RZS 97 RZN 106 RZR 99	
ZW +813 -0,29 +1		Mistress CA 109010788		E LA21/10 8022 3,66 294 3,37 270	
-0,04 +24		(1)VG 87		M 3/2LA 9127 4,35 397 3,24 296	
RZM 112		Balu 681128 BB* A22		HL 2 9554 4,24 405 3,29 314	
857		Lorin DE 05 380 39236		MM 7/6LA 9951 4,76 474 3,44 342	
DE 05 398 51302		01/82-82-84-84/83		HL 6 11232 4,75 533 3,40 382	
		v. Lonar 811067			

BS: Bröcheler,Ludger 00000 Kevelaer,Kervenheimer Straße 30

GVO-frei 074143083

28 DE 05 406 19077 (SBT) 01/83-82-81-84/83* AB A22		geb.: 15.05.2019		05.09.2022		gekalbt				
Review 682288	BB A22	Regard 500127	gZW	+495	+0,25	+46	-0,01	+16	RZG	121
ZW	+361 +0,24 +40	+1540 -0,17 +42 -0,08 +44 128	RZM	119	RZE	113	RZS	106	RZN	107
RZM 119	RZG 121	KAR Vicky DE 07 699 10436	E	LA21/05	10216	4,36	445	3,36	343	448
3983		03/89-88-87-88/88	M +	3/2LA	10924	4,30	470	3,34	365	
01/79-82-78-82/81*	DE 05 396 03983	President 507294 RDF	HL 2	12200	4,32	527	3,40	415		
		824 DE 05 387 80724	VM	5/4LA	11077	4,99	553	3,74	414	
		04/85-87-83-83/84	MM	4/4LA	12033	4,22	508	3,32	399	
		v. Balisto 889248	HL 3	13211	4,40	581	3,39	448		
BS: Nienhaus Milch OHG 00000 Schermbeck,Dämmerwalder Straße 6										
GVO-frei 074190719										

29 DE 05 406 19055 (SBT) 01/84-84-78-84/82* AA A22		geb.: 12.02.2019		23.08.2022		gekalbt				
Buffalo 508300	RDF A22	AltaSpring 500167 pp* RDF	gZW	+652	-0,28	-4	-0,22	-2	RZG	101
ZW	+265 +0,24 +35	+986 +0,23 +65 +0,07 +42 135	RZM	98	RZE	105	RZS	99	RZN	100
RZM 119	RZG 125	Alabama US 72456685	E	LA21/03	12181	3,39	413	2,96	361	
61140		(1)GP 82	M +	4/4LA	9527	3,99	380	3,29	313	
	DE 05 383 61140	Toystory 505725 RDF	HL 3	10793	3,99	431	3,28	354		
		Walli DE 05 355 70904	VM	LA16/01	11899	4,14	493	3,30	393	
		v. Montagne 669753	MM +	5/5LA	7784	4,28	333	3,25	253	
			HL 5	9512	4,09	389	3,08	293		
BS: Nienhaus Milch OHG 00000 Schermbeck,Dämmerwalder Straße 6										
GVO-frei 074190719										

30 Frauke DE 05 407 32151 (SBT) 01/84-82-82-81/82* AB A12		geb.: 07.12.2018		22.08.2022		gekalbt				
Barclay 619109	BB* A12	Balisto 889248 A22	gZW	-663	+0,53	+24	+0,31	+7	RZG	99
ZW	+499 +0,50 +73	+278 +0,48 +61 +0,39 +50 136	RZM	109	RZE	98	RZS	104	RZN	97
RZM 146	RZG 130	Hue CA 107766242	E	LA21/05	7215	4,49	324	3,65	263	
467		(1)JVG 86	M +	5/4LA	9397	3,86	363	3,44	323	
	DE 05 376 54378	Omro 672715 AB	HL 4	10805	3,88	419	3,42	369		
		416 DE 05 365 15294	VM	LA14/09	10501	4,26	447	3,69	387	
		01/82-85-83-82/83	MM +	5/4LA	9531	4,34	414	3,57	340	
		v. Giseh 671974	HL 4	10615	4,33	460	3,42	363		
ZB: Hackstein,Paul 00000 Wachtendonk,Müllemer Str. 9										
GVO-frei 074143646										

31 SON Bavaria DE 05 402 74900 (SBT) 01/83-85-85-84/84*		geb.: 19.08.2018		20.08.2022		gekalbt				
Ikarus 823177	AA A22	Icone 507401								
ZW	+656 +0,16 +43	+55 +0,32 +35 +0,14 +16 121	E	LA21/02	10731	4,62	496	3,76	403	
RZM 125	RZG 123	181 DE 03 570 62181	M +	4/3LA	11535	4,54	524	3,82	441	
SON Berlin		03/89-87-86-85/86	HL 3	13113	4,48	588	3,82	501		
	DE 05 389 41464	Payton 507348	VM	4/3LA	11689	3,59	420	3,44	402	
		SON Bacara DE 05 377 53110	MM +	4/4LA	10914	4,33	473	3,48	380	
		04/90-88-91-90/90	HL 4	12928	4,46	576	3,36	434		
		EX								
		v. Alpha 677909								
ZB: Sondermann,Ludger 00000 Bocholt,Alfred Flender Str. 352 (Sondermann Holsteins)										
GVO-frei 075010386										

32 DE 05 401 13717 (SBT) RDC		geb.: 12.07.2018		02.09.2022		gekalbt				
Julandy 917409	AB* A22	Andy RDC								
ZW	+1025 -0,30 +12	-235 -0,14 -23 +0,13 +5 91	E	LA21/03	8015	4,57	366	3,71	297	
RZM 127	RZG 118	Julia389 NL 527434036	M	4/4LA	9769	3,89	380	3,33	325	
230		(3)JVG 86	HL 3	11086	4,39	487	3,33	369		
	DE 05 382 08230	Select 262200 AB* A12	VM	6/5LA	10057	3,78	380	3,33	355	
		357 DE 05 371 44357	MM +	2/2LA	10083	3,79	382	3,16	319	
		v. Shottle 505534	HL 2	11119	3,73	415	3,17	353		
ZB: Waeteraere GBR,Anke & Heinz 00000 Kempen,Haag 5										
GVO-frei 074132066										

33 DE 05 401 13716 (SBT) geb.: **19.06.2018** **01.08.2022** gekalbt

Cantus 619131		Commander 889271			
ZW	AA A22 +464 +0,53 +75 +0,36 +54	+1198 +0,17 +67 +0,08 +50 134			
RZM 144	RZG 126	DE-SU 2337 US 71813822 (1)GP 83		E	LA21/02
822	DE 05 377 42822	Vachim 565756 VG89		M +	5/4LA
		○ Alaska DE 05 341 26471 03/87-88-86-87/87			HL 3
		v. Starleader 503522 EX		VM	5/5LA
				MM	5/4LA
					HL 2

ZB: Waeteraere GbR,Anke & Heinz 00000 Kempen,Haag 5 **GVO-frei** 074132066

34 HZO DE 05 398 45594 (SBT) geb.: **23.04.2018** **05.09.2022** gekalbt

Joplin 508260		Missouri 507464			
ZW	+1320 -0,30 +18 -0,28 +14	+2053 -0,40 +33 -0,15 +52 132			
RZM 111	RZG 121	Agree CA 11696367 (2)JG 88		E	LA21/07
HZO Black Perl	DE 05 388 46374	Balisto 889248 A22		M	5/4LA
01/84-84-82-86/84		HZO DE 05 371 93379 02/87-86-85-84/85			HL 4
		v. Fever 506328		VM	2/2LA
				MM +	4/4LA
					HL 2

ZB: Simon,Hinnerk 00000 Schwelm,Oberberge 1 (Holsteinzucht Oberberge) **GVO-frei** 075030093

35 DE 05 401 75178 (SBT) 01/84-85-82-84/84 geb.: **27.11.2017** **17.09.2022** gekalbt

Spectre 889477		Yoder 507852 pp* RDF			
ZW	RDF +1150 +0,55 +107 +0,05 +46	+273 +0,49 +62 +0,12 +22 126			
RZM 148	RZG 139	Supersire US 72852291 (3)JG 86		E	4/2LA
683	DE 05 391 26683	Star 889308		M +	5/4LA
03/85-85-87-85/86		Edica DE 05 381 13532 03/86-86-83-84/84			HL 4
		v. Massey 889073		VM	3/3LA
				MM	5/5LA
					HL 3

ZB: Krapp,Willibert 00000 Hückelhoven,Palandstraße 56 **Bestandsaufgabe** **GVO-frei** 074093041

36 DE 05 387 56900 (SBT) 03/84-85-86-86/86 geb.: **13.07.2015** **13.09.2022** gekalbt

Gently 680121		G-Force 500299			
ZW	RUWGenomiX +322 +0,20 +34 +0,12 +23	+548 +0,25 +49 +0,22 +42 128			
RZM 119	RZG 121	Gisi DK 03372304949 (1)JG 88		E	5/4LA
Irmela	DE 05 373 80484	Lavaman 506517 CDC		M +	3/2LA
01/84-86-85-85/85		Irmeli DE 05 365 65886			HL 2
		v. Omro 672715		VM	2/2LA
				MM +	TL12/05
					200 Tage

ZB: Krapp,Willibert 00000 Hückelhoven,Palandstraße 56 **Bestandsaufgabe** **GVO-frei** 074093041

37 Irmgard DE 05 384 07009 (SBT) 04/86-87-87-88/87 geb.: **05.04.2014** **04.01.2022** gekalbt

Shrewd 507075		Observer 889096 RDF			
ZW	-77 -0,05 -8 +0,00 -2	+515 -0,30 -11 -0,11 +6 107			
RZM 97		Sheray US 62658242 (2)EX 90		E	6/5LA
Irmela	DE 05 373 80484	Lavaman 506517 CDC		M +	3/2LA
01/84-86-85-85/85		Irmeli DE 05 365 65886			HL 2
		v. Omro 672715		VM	3/3LA
				MM +	TL12/05
					200 Tage

ZB: Krapp,Willibert 00000 Hückelhoven,Palandstraße 56 **Bestandsaufgabe** **GVO-frei** 074093041

Rinder

38 Otto DE 05 409 45725 (RBT) P geb.: 12.06.2019 20.08.2022 gekalbt

Kiss PP 917547	PP* AB*	Kanu P 298164 Pp*		
ZW	-477 -0,01 -20 -0,01 -18	+1062 -0,90 -48 -0,37 -1 103		
RZM 87	RZG 106	Isapoll DE 05 375 47290		
40		04/88-90-87-89/89		
nH	DE 05 377 51040	Rendito 917018	M +	5/5LA 5971 4,59 274 3,42 204 HL 5 8175 4,61 377 3,23 264
		275 DE 05 363 94275	VM +	7/6LA 9517 5,38 512 3,84 365
		nH	MM +	4/4LA 6351 4,76 302 3,75 238 HL 3 7673 4,65 357 3,69 283
		v. Columban 915770		

BS: Berners,Hugo 00000 Simmerath,Kapellenstraße 47 **GVO-frei** 074013525

39 DE 05 408 62725 (SBT) geb.: 16.07.2019 27.06.2022 gekalbt

28		Miraculix 755817 RDC	E	PM1 27.07.2022 24,9 4,60 3,38 PM2 14.09.2022 25,8 3,92 3,60
nH	DE 05 386 27354	55 DE 05 367 95582	M +	3/2LA 6129 4,88 299 3,62 222 HL 2 5687 5,22 297 4,01 228
		v. Folletto 671148	MM	10/8LA 5900 4,44 262 3,31 195 HL 9 7739 4,07 315 3,41 264

BS: Meiners-Lentzen KG 00000 Nettetal,Oberstraße 19 **GVO-frei** 074131311

40 DE 10 826 30220 (SBT) geb.: 08.08.2019 13.08.2022 gekalbt

524			E	PM1 28.08.2022 29,9 4,02 3,21
nH	DE 10 825 50063	217 DE 10 825 00491	M	4/4LA 9173 3,84 352 3,27 300 HL 4 9881 3,86 381 3,18 314
		nH	MM	8/7LA 9159 3,91 358 3,38 310 HL 6 10358 3,78 392 3,37 349

BS: Seegers,Michael 00000 Kalkar,Oyweg 93 **GVO-frei** 074140922

41 Heidi DE 05 406 74836 (BV) geb.: 18.08.2019 gekalbt

Vitalo 686869	Vito 435261	+361 +0,16 +28 +0,05 +17 112		
ZW	+238 -0,02 +8 +0,04 +12	● Fini DE 05 378 94972		
MW 107	GZW 105	02/93-90-89-90/91		
Heike		Harley 344115	M	6/5LA 8281 3,70 306 3,39 281 HL 5 11401 3,88 442 3,13 357
D	DE 09 487 24402	Herrin DE 09 428 04016	VM +	3/2LA 10988 4,48 492 3,83 421
05/83-86-84-84/84		v. Etvei TW 350336		

BS: De Lange,Nicole u. Heiner 00000 Bedburg-Hau,Tillerfeld 2 **GVO-frei** 074140939

42 LAN DE 05 403 85198 (SBT) geb.: 28.09.2019 08.09.2022 gekalbt

Lightstar 833225	Lighter 507958 SU	+1096 -0,17 +25 -0,04 +33 125		
ZW	SU AB A12	OH WhiteModel DE 03 574 55198		
	+422 +0,19 +37 +0,07 +21	03/85-92-84-85/86		
RZM 119	RZG 119	Roxy B 507991	M +	als Färsē verkauft
LAN Soffi		LAN DE 05 385 42719	VM +	4/3LA 10426 3,98 415 3,59 374
01/83-86-83-85/84	DE 05 397 72940	01/83-84-85-85/85	MM	als Färsē verkauft
		v. Mahuva 507204		

ZB: Langenberg,Thomas 00000 Bochoit,Hoves Esch 54 (Langenberg Holsteins) **GVO-frei** 075010364

43	DE 05 409 56949 (SBT)	geb.: 14.10.2019	26.03.2022	gekalbt	
Barbados 681830 RUWGenomiX AB A12 ZW -316 +0,48 +34 +0,15 +4 RZM 110 RZG 130 Irmgard DE 05 384 07009 04/86-87-87-88/87		Battlecry 889324 -16 +0,48 +47 +0,10 +10 135 Hugo US 5123773584 (4)EX 94 Shrewd 507075 Irmela DE 05 373 80484 01/84-86-85-85/85 v. Lavaman 506517		E TL22/03 100 Tage 3439 5,12 176 3,29 113 M 6/5LA 10601 4,30 456 3,71 393 12498 4,44 555 3,73 466 VM 3/3LA 17640 4,13 728 3,39 598 MM + 3/2LA 9971 4,50 449 3,73 372 9752 4,80 468 3,85 375	
ZB: Krapp,Willibert 00000 Hüchelhoven,Palandstraße 56		Bestandsaufgabe	GVO-frei	074093041	

44	DE 09 555 40372 (BV)	geb.: 06.11.2019	10.09.2022	gekalbt	
Glarus 344750 ZW +907 -0,19 +22 -0,10 +24 MW 116 GZW 118 DE 09 519 94713		Glenn 608350 BB +17 +0,00 +1 +0,12 +10 98 Dinar DE 09 422 99207 Harley 344115 DE 09 413 49534 v. Evtun 342015		M 3/3LA 5489 3,50 192 3,30 181 6795 3,72 253 3,28 223 VM 8/8LA 9695 4,09 397 3,67 356 MM 9/8LA 6786 4,16 282 3,42 232 7098 4,14 294 3,38 240	
BS: Seegers,Michael 00000 Kalkar,Oyweg 93		GVO-frei	074140922		

45	DE 09 555 40374 (BV)	geb.: 12.11.2019	28.08.2022	gekalbt	
Angelo 346350 ZW +1265 -0,24 +32 -0,18 +29 MW 121 GZW 128 DE 09 494 25789		Anibal 608429 AB* +234 -0,06 +5 +0,03 +11 114 Presly DE 09 475 82486 Jesther 354415 DE 09 396 37639 nH v. Etpat 350027		M 5/4LA 6728 4,28 288 3,73 251 7316 4,41 323 3,77 276 MM 6/5LA 7139 4,68 334 3,70 264 7304 4,71 344 3,75 274	
BS: Seegers,Michael 00000 Kalkar,Oyweg 93		GVO-frei	074140922		

46	DE 05 406 60492 (SBT)	geb.: 17.11.2019	12.09.2022	gekalbt	
Simba 682280 ZW +894 -0,01 +34 -0,08 +22 RZM 119 RZG 123 Diane DE 05 397 71384		Silver 889280 +669 +0,43 +73 +0,04 +27 133 BEH Lara DE 05 377 15341 03/85-88-90-85/87 Baily Chen 500096 Dibora DE 05 376 44006 03/85-87-79-86/84 v. Jammer 505617		M + kein voller Abschluss VM + 3/3LA 8808 4,41 388 3,67 323 MM + 4/3LA 9057 3,93 356 3,09 280 9157 4,17 382 3,09 283	
BS: Thoenes,Rainer 00000 Kalkar,Weidenweg 33		GVO-frei	074140272		

47	DE 05 407 32184 (SBT) AB A12	geb.: 18.11.2019	06.08.2022	gekalbt	
Ferrari 678525 ZW +126 +0,16 +22 +0,01 +5 RZM 108 RZG 113 120 DE 05 384 39993 03/88-88-88-85/87		Freddie 506289 +490 -0,07 +13 -0,08 +8 113 Cami US 64074947 (1)VG 86 Sundance 679590 A22 430 DE 05 372 06059 01/82-84-81-82/82 v. Douglas 801759		gZW -281 +0,04 -7 +0,00 -10 RZG 88 RZM 94 RZE 98 RZS 96 RZN 89 RZR 98 E PM1 15.09.2022 31,2 3,45 3,07 M + 4/4LA 10007 3,81 381 3,42 342 11085 3,81 422 3,46 383 VM LA00/00 14815 5,15 763 3,89 576 MM + 5/5LA 9259 4,20 389 3,38 313 9420 4,67 440 3,50 330	
ZB: Hackstein,Paul 00000 Wachtendonk,Müllemer Str. 9		GVO-frei	074143646		

48 ETG DE 05 411 77764 (SBT) AB A22 geb.: **29.11.2019** **04.08.2022** gekalbt

Monday DE 06 670 74620		Asmus 639442 RDC Mondlandsc DE 06 665 94414 v. Linus 637958		E PM1 19.09.2022 40,7 3,07 2,83	
				M + als Färsen verkauft	
				MM 2/1LA 7960 4,02 320 3,47 276	

ZB: Effing Timmermann GbR 00000 Vreden,Ellewick 12 (Effing Timmermann Genetics) **GVO-frei** 075010764

49 // DE 09 555 40380 (Krzg) geb.: **28.12.2019** gekalbt

Shado 477237		Shamrock 506485 RDF +580 -0,10 +13 -0,20 -2 114			
ZW +77 -0,23 -20 +0,02 +5		Latina DE 03 534 36198 01/86-85-84-85/85			
RZM 97 RZG 109				M als Färsen verkauft	
nH DE 09 519 94690				VM + 2/2LA 11106 3,46 384 3,50 389	

BS: Seegers,Michael 00000 Kalkar,Oyweg 93 **GVO-frei** 074140922

50 // DE 05 411 71307 (SBT) geb.: **29.12.2019** **07.06.2022** gekalbt

25 nH DE 05 398 98693		Colocini 759278 88 DE 05 375 31106 nH		E PM1 22.06.2022 27,3 3,81 3,01 PM2 27.07.2022 27,4 3,64 2,82	
				M + TL19/12 3948 3,98 157 3,34 132 200 Tage	
				MM + 5/5LA 5140 4,88 251 3,58 184 HL 3 6237 4,89 305 3,59 224	

BS: Meiners-Lentzen KG 00000 Nettetetal,Oberstraße 19 **GVO-frei** 074131311

51 DL Hummel DE 05 409 56927 (SBT) RDC geb.: **30.12.2019** **12.09.2022** gekalbt

Cape P 917555		Capple P 917514 Pp* +739 -0,44 -13 -0,10 +16 106			
ZW +53 -0,23 -19 +0,01 +3		NH Indiang DE 07 698 70817 01/85-86-86-85/86			
RZM 97 RZG 110		Bonjour 678167		M + 2/1LA 7045 3,62 255 3,35 236	
DL Hilde DE 05 390 18188		Hexe DE 05 371 25930 01/83-80-84-79/81 v. Cheerio 671597		VM + 2/1LA 11710 4,12 483 3,51 411 MM + 3/2LA 8924 3,00 268 2,97 265 HL 2 10307 3,03 312 2,91 300	

ZB: De Lange,Nicole u. Heiner 00000 Bedburg-Hau,Tillerfeld 2 (De Lange Holsteins) **GVO-frei** 074140939

52 LAN DE 05 403 85233 (SBT) RDC geb.: **01.01.2020** **23.08.2022** gekalbt

Zoom Red 298455		Salvatore 508161 pp* RDC +1806 -0,18 +51 -0,19 +40 145			
ZW +1746 +0,12 +85 -0,15 +44		Sophie CA 109683467 (1)GP 83			
RZM 142 RZG 148		Burano 811536 BB* A22		M + als Färsen verkauft	
LAN Rd Susann DE 05 397 72969 01/84-85-84-85/85		LAN Susann DE 05 385 42672 03/88-90-88-89/89 v. Overbay 507220		VM TL18/02 9101 3,90 355 3,36 306 MM 5/4LA 13552 3,36 456 3,48 471 HL 4 15058 3,46 521 3,33 501	

ZB: Langenberg,Thomas 00000 Bocholt,Hoves Esch 54 (Langenberg Holsteins) **GVO-frei** 075010364

53 SHK DE 05 408 55285 (SBT) BE A11		geb.: 03.01.2020		03.08.2022 gekalbt	
King Doc 508604	pp* RDF BB A12 +1000 +0,04 +44 +0,01 +36	Kingboy 507371 pp* RDF +904 -0,14 +21 -0,11 +20 119	gZW -785 +0,40 +6 +0,11 -16	RZG 101	
ZW		Daddy US 3012506777 (2)VG 88	RZM 93 RZE 129 RZS 103 RZN 102	RZR 98	
RZM 128	RZG 130	Solomon 507693 RDF A22	M + kein voller Abschluss		
SHK	DE 05 400 50511	THL DE 05 392 93608 02/86-85-84-84/84 v. Beemer 507512	VM 2/2LA 14805 3,22 476 3,33 493		
			MM + 4/3LA 8177 4,11 336 3,35 274		
			HL 3 9691 4,11 398 3,45 334		
ZB: Seegers,Michael 00000 Kalkar,Oyweg 93 (Seegers Holsteins Kalkar)			GVO-frei 074140922		

54 DE 05 410 18323 (SBT) AA A22		geb.: 18.01.2020		04.09.2022 gekalbt	
Ikarus 823177	AA A22	Icane 507401 +55 +0,32 +35 +0,14 +16 121	gZW +873 -0,27 +5 -0,19 +9	RZG 104	
ZW	+656 +0,16 +43 +0,08 +32	181 DE 03 570 62181 03/89-87-86-85/86	RZM 106 RZE 106 RZS 107 RZN 96	RZR 95	
RZM 125	RZG 123	Snowboard 678902 A12	M + 5/5LA 13338 3,10 414 3,08 411		
76	DE 05 381 17198	○ 29 DE 05 804 99515 06/88-86-85-86/86 v. Vampir 668701	HL 3 15505 3,10 480 3,00 465		
01/84-82-80-82/82			VM 4/3LA 11689 3,59 420 3,44 402		
			MM + 7/7LA 11239 3,43 385 3,37 379		
			HL 4 12914 3,42 442 3,37 435		
ZB: Schroeer,Ludger 00000 Bocholt,Sieverdingschlag 1			GVO-frei 075010381		

55 // DE 07 707 20005 (Krzg)		geb.: 19.01.2020		27.07.2022 gekalbt	
Nanoo 685186	RDC AB A12	Nuance RDC 682270 RDC AA* +609 +0,02 +26 +0,00 +21 119	E PM1 15.08.2022	25,7 4,35	3,25
ZW	+249 -0,13 -4 -0,02 +7	Anemoon161 NL 7647335985 (1)GP 84	M + 6/5LA 9952 4,21 419 3,44 342		
RZM 102	RZG 113	Peterslund 597199	HL 3 11821 4,18 494 3,36 397		
Sina	DE 07 696 63913	Sahara DE 07 691 68250 01/84-82-82-83/83 v. Jetlag 505104	VM 3/2LA 7889 4,64 366 3,64 287		
nH			MM + 3/2LA 9710 3,81 370 3,39 329		
01/82-83-83-81/82			HL 1 11061 3,91 433 3,31 366		
ZB: Fey KG 00000 Kescheid,Kaulerweg 2			GVO-frei 074320136		

56 DE 05 412 26255 (SBT) Pp AA A12		geb.: 22.01.2020		26.08.2022 gekalbt	
Ohio P 681125	Pp* AB* A22	Ohare 507135 Pp +1079 -0,48 -11 -0,26 +8 115	gZW -38 +0,10 +8 +0,00 -2	RZG 97	
ZW	+1107 -0,20 +22 -0,19 +17	Wanessa DE 05 375 22590	RZM 101 RZE 103 RZS 97 RZN 94	RZR 96	
RZM 114	RZG 104	Laptop PP 924705 PP* AB* A22 VG85	E PM1 02.09.2022	29,6 3,24	3,22
26	DE 05 387 39230	○ Vanessa DE 05 373 81504 03/90-91-89-88/89 v. Jelli 754912	M + 3/3LA 8967 4,83 433 3,60 323		
02/88-88-85-84/86			HL 3 10897 4,72 514 3,56 388		
			VM + TL14/12 7611 4,22 321 3,39 258		
			MM + 5/4LA 10487 4,62 484 3,48 365		
			HL 2 11403 4,79 546 3,49 398		
ZB: Kudlich,Manfred 00000 Viersen,Grefratherstr. 228			GVO-frei 074130511		

57 Chuki DE 05 409 53575 (RBT)		geb.: 30.01.2020		07.08.2022 gekalbt	
Goldfever 917546	A22	Go Now RF 679573 RDC A12 +982 +0,16 +57 +0,19 +55 116	gZW -38 +0,10 +8 +0,00 -2	RZG 97	
ZW	+1107 -0,20 +22 -0,19 +17	Hawana DE 05 364 62348 02/87-86-85-86/86	RZM 101 RZE 103 RZS 97 RZN 94	RZR 96	
RZM 105	RZG 105	Dalman 917525	E PM1 05.09.2022	33,3 3,12	3,19
Flecky	DE 05 386 63270	Jolly DE 05 375 82622 01/83-86-79-82/82 v. Giant Red 917386	M + 3/3LA 12801 3,28 420 3,39 434		
01/85-85-80-84/83			HL 2 13993 3,31 463 3,35 469		
			VM 3/3LA 9285 4,30 399 3,61 335		
			MM + 3/3LA 11928 3,53 421 3,28 391		
			HL 3 14601 3,38 494 3,21 468		
ZB: Daamen,Georg 00000 Bedburg-Hau,Sommerlandstraße 46			GVO-frei 074140303		

58 THI DE 05 408 66573 (SBT) AB A22		geb.: 02.02.2020		12.09.2022 gekalbt	
Benz 508537	pp* RDF AB* A22 +463 -0,07 +11 +0,16 +33	Franchise 508048 +929 +0,00 +37 -0,01 +31 133	gZW +635 -0,18 +6 -0,10 +12	RZG 116	
ZW		Mont 8433 US 3124584958	RZM 107 RZE 116 RZS 101 RZN 107	RZR 114	
RZM 118	RZG 127				
THI	DE 05 397 02098	Mogul 506694 pp* RDF A12	M + 2/2LA	11702	4,15 486 3,31 387
02/86-86-86-86/86		CEH Hera DE 05 382 96032	HL 2	12904	4,19 541 3,29 425
		06/94-89-92-89/90	MM 6/5LA	13966	4,02 562 3,52 492
		EX v. Boss 262400	HL 4	16336	3,94 643 3,40 555
ZB: Thoenes,Rainer 00000 Kalkar,Weidenweg 33 (Thoenes Holstein International)			GVO-frei 074140272		

59 DE 05 409 77598 (SBT)		geb.: 04.02.2020		12.09.2022 gekalbt	
Finto 686957	Pp BB A2B -45 +0,09 +7 +0,06 +4	Finder 500085 pp* RDF -379 +0,58 +41 +0,23 +10 131			
ZW		THI Cleveland DE 05 389 20243			
RZM 104	RZG 122	EX305/91-90-90-91/91			
113	DE 05 397 51024	Bonus 759321	M 3/2LA	7582	4,37 331 3,42 259
		44 DE 05 371 14494	HL 1	8229	4,20 346 3,41 281
		v. Brio 671003	VM 6/5LA	12948	3,90 505 3,55 460
			MM + 4/3LA	7737	4,10 317 3,26 252
			HL 2	8543	4,17 356 3,32 284
ZB: Thoenes,Rainer 00000 Kalkar,Weidenweg 33			GVO-frei 074140272		

60 ETG DE 05 411 77788 (RBT) ET AA A23		geb.: 06.02.2020		01.09.2022 gekalbt	
Dreamer 917611	AA A22 +1523 +0,07 +70 +0,05 +59	Dreamboy 917588 +1552 -0,12 +51 -0,01 +53 136	gZW +1750 +0,00 +72 +0,00 +62	RZG 146	
ZW		Bellevue DE 05 383 03732	RZM 147 RZE 125 RZS 116 RZN 111	RZR 99	
RZM 145	RZG 141	03/87-84-84-85/85	E PM1 19.09.2022	33,4 3,21	3,19
ETG Sunflower	DE 05 399 47875	Alaska-Red 298367 AA* A22	M LA20/12	11712	3,77 441 3,38 396
02/87-85-83-86/85		ETG Security DE 05 385 43713	VM 5/5LA	12371	4,03 498 3,42 423
		03/90-91-90-91/91	MM + 6/5LA	12595	3,81 480 3,48 438
		EX v. Brekem 507159	HL 3	13642	3,94 538 3,55 484
ZB: Effing Timmermann GbR 00000 Vreden,Ellewick 12 (Effing Timmermann Genetics)			GVO-frei 075010764		

61 DE 05 411 97452 (SBT) P		geb.: 10.02.2020		01.04.2022 gekalbt	
Hotspot P 684671	Pp* AB* A12 -25 +0,24 +23 +0,32 +31	Superhero 507919 pp* RDF +487 +0,19 +39 +0,10 +28 138			
ZW		WIL Herz P DE 05 389 57445	E TL22/04	3765	3,98 150 3,29 124
RZM 121	RZG 129	02/88-88-87-85/87	100 Tage		
679	DE 05 391 26679	Anton 507148	M + 3/3LA	11002	4,18 460 3,36 370
02/85-84-84-85/85		Emily DE 05 373 80479	HL 2	12128	4,15 503 3,35 406
		05/87-88-86-88/87	VM + 3/2LA	12904	4,01 518 3,62 467
		E v. Sea 506327	MM 8/8LA	9734	4,62 450 3,59 349
			HL 4	12130	4,51 547 3,45 418
ZB: Krapp,Willibert 00000 Hüchelhoven,Palandstraße 56			Bestandsaufgabe GVO-frei 074093041		

62 DE 05 408 79085 (SBT)		geb.: 14.02.2020		05.09.2022 gekalbt	
Nuance RDC 682270	RDC AA* +609 +0,02 +26 +0,00 +21	Nugget RDC 680244 RDC AA* -502 +0,72 +49 +0,18 +0 123			
ZW		KOE Tiramisou DE 03 562 29949			
RZM 116	RZG 119	02/87-89-86-88/88			
835	DE 05 393 49835	Brekem 507159 RDC	M + 3/3LA	9731	4,44 432 3,66 356
03/85-88-86-88/87		890 DE 05 380 43890	HL 3	10364	4,67 484 3,45 358
		D01/83-83-82-83/83	VM + 3/2LA	12835	3,81 489 3,44 441
			MM + 4/3LA	9357	4,19 392 3,56 333
			HL 3	10817	4,32 467 3,44 372
ZB: Frickenhaus KG 00000 Wülfrath,Nord-Erbach 18			GVO-frei 074060119		

63	DE 05 410 72224 (SBT)	geb.: 15.02.2020	02.09.2022 gekalbt						
Hondo 889497		Montross 507831 pp* RDF A22 +1676 -0,32 +29 -0,13 +42 123							
ZW	+1176 -0,18 +27 -0,02 +39	Hope US 72364645 (3)EX 92							
RZM 125	RZG 119	Tasio 755919	M	6/5LA	7426	4,15	308	3,34	248
Tabaluga	DE 05 383 07538	Tora DE 05 371 55409		HL 3	8376	4,24	355	3,22	270
01/81-84-82-78/81		03/85-88-85-88/87	VM	3/3LA	12696	4,91	624	3,65	463
		v. Amyas 506331	MM +	5/4LA	8776	4,33	380	3,18	279
				HL 2	10220	4,37	447	3,22	329
BS: Bröcheler,Ludger 00000 Kevelaer,Kervenheimer Straße 30			GVO-frei 074143083						

64	DL Mia DE 05 409 56930 (SBT)	geb.: 19.02.2020	19.09.2022 gekalbt						
DL Melly		Super 506180 RDF							
	DE 05 383 66449	Muecke DE 05 355 77906 03/86-80-85-84/84	M +	4/3LA	8499	3,94	335	3,38	287
		v. Duracell 671170		HL 3	9318	4,25	396	3,36	313
			MM +	6/6LA	8148	4,33	353	3,25	265
				HL 3	9029	4,50	406	3,21	290
ZB: De Lange,Nicole u. Heiner 00000 Bedburg-Hau,Tillerfeld 2 (De Lange Holsteins)			GVO-frei 074140939						

65	DE 05 411 97455 (SBT)	geb.: 24.02.2020	08.03.2022 gekalbt						
Skywalker 508634		Jedi 507890 pp* RDF BB* +1883 -0,46 +20 -0,02 +63 139							
ZW	+1092 +0,03 +47 +0,17 +56	Cabriolet US 3129316975 (1)GP 83	E	TL22/03 100 Tage	3645	3,95	144	3,21	117
RZM 138	RZG 143	Spectre 889477 RDF	M +	2/2LA	11310	4,48	507	3,46	391
748	DE 05 404 51748	124 DE 05 393 65124		HL 2	12957	4,72	612	3,59	465
01/84-85-83-83/84		v. Balisto 889248	VM	LA00/00	15881	4,96	787	3,80	604
			MM +	LA18/03	8964	4,16	373	3,44	308
ZB: Krapp,Willibert 00000 Hüchelhoven,Palandstraße 56			GVO-frei 074093041						

66	DE 05 411 97456 (SBT)	geb.: 25.02.2020	05.04.2022 gekalbt						
Crimson 508796		Spectre 889477 RDF +1150 +0,55+107 +0,05 +46 139							
ZW	pp* RDF AB A22 +752 +0,58 +93 +0,16 +43	Cora US 3125945448 (2)JP 83	E	TL22/04 100 Tage	3476	3,68	128	2,73	95
RZM 143	RZG 142	Epochal 679890	M +	5/4LA	12445	3,86	480	3,06	381
Elli	DE 05 384 07043	Ellini DE 05 365 65899		HL 3	13368	4,04	540	2,95	395
03/87-85-87-86/86		02/90-88-88-89/89	VM	3/3LA	11917	4,25	506	3,44	410
		v. Marsh 2 505759	MM +	5/5LA	11305	4,11	465	3,21	363
				HL 5	11789	4,33	511	3,11	367
ZB: Krapp,Willibert 00000 Hüchelhoven,Palandstraße 56			GVO-frei 074093041						

67	DE 14 062 80044 (SBT)	geb.: 01.03.2020	01.09.2022 gekalbt						
Massey 826425		Paradiso 571917 AE +335 +0,25 +39 +0,13 +25 130							
ZW	AB A12 -362 +0,15 +1 +0,04 -8	FIS Massa DE 15 013 58339 01/84-82-85-83/84							
RZM 96	RZG 103	DE 14 032 18338	M +	LA20/03	7353	4,43	326	3,37	248
nH	DE 14 057 09792	nH	VM +	2/1LA	9580	3,52	337	3,17	304
		v. Leo 467925	MM +	6/6LA	8367	4,37	366	3,54	296
				HL 4	11010	4,18	460	3,45	380
BS: Messing,Heiner 00000 Rees,Wardstr. 2a			074145916						

68 VHH Angela DE 05 410 83803 (SBT) RDC CDC AA A11		geb.: 02.03.2020		03.09.2022 gekalbt						
Army 508471	RDC A11	Octane 507439 A12	gZW	-829	+0,13	-21	+0,11	-19	RZG	100
ZW	-41 -0,10 -11	+1199 -0,30 +14 -0,22 +17 112	RZM	86	RZE	108	RZS	99	RZN	103
RZM 90	RZG 104	Apple-Star US 3011130010 (2)EX 91	E	PM1	11.09.2022	21,9	4,14			3,81
VHH Arie		Malvov 916301 AA	M	7/6LA		10464	4,30	450	3,72	389
DE 05 382 79036		VHH Arie DE 05 355 29214		HL 5		12142	4,35	528	3,70	449
03/87-86-86-86/86		03/89-88-86-88/88	VM	3/3LA		15173	4,57	694	3,43	520
		E	MM +	4/3LA		10533	3,65	384	3,44	362
		v. Ralstorn 505966		HL 3		11550	3,69	426	3,48	402

ZB: Van Heek,Wilhelm 00000 Kleve,Trübsche Straße 46 (Van Heek Holsteins)

GVO-frei 074140123

69 // DE 05 408 79089 (SBT)		geb.: 03.03.2020		03.09.2022 gekalbt	
Fighter 684974	BB A12	Finder 500085 pp* RDF			
RUWGenomiX	+643 +0,18 +45	-379 +0,58 +41 +0,23 +10 131			
ZW	+0,08 +31	RUWAnnabel DE 05 388 58453			
RZM 125	RZG 132	EX04/88-87-91-90/90			
301		Bedford 678701 A12	M +	4/4LA	7849 4,45 349 3,62 284
DE 05 384 90301		Modessa DE 05 369 63466		HL 3	7777 4,91 382 3,75 292
01/83-84-83-84/84*		03/84-83-83-84/84	VM	6/5LA	11736 4,09 480 3,39 398
		v. Stylist 632644	MM +	5/5LA	9284 4,14 384 3,54 329
				HL 3	10901 4,18 456 3,51 383

ZB: Frickenhaus KG 00000 Wülfrath,Nord-Erbach 18

GVO-frei 074060119

70 DE 05 412 26260 (SBT) PP BB A22		geb.: 05.03.2020		12.09.2022 gekalbt						
Mission P 682286	Pp* RDC BB* A22	Missouri 507464	gZW	+427	+0,08	+26	+0,04	+19	RZG	107
ZW	+904 +0,02 +39	+2053 -0,40 +33 -0,15 +52 132	RZM	115	RZE	92	RZS	96	RZN	99
RZM 132	RZG 125	RUW Maya P DE 07 697 94484								
92		04/87-85-86-85/86								
DE 05 402 22155		Ohio P 681125 Pp* AB* A22	M	3/2LA	10055 3,44 346 3,03 305					
01/79-83-82-78/80*		185 DE 05 378 98304		HL 2	11142 3,42 381 2,92 325					
		01/82-80-81-82/81*	VM	6/5LA	12931 3,97 513 3,51 454					
		v. Lonar 811067	MM +	3/3LA	9353 3,75 513 3,44 322					
				HL 3	12259 3,25 398 3,26 400					

ZB: Kudlich,Manfred 00000 Viersen,Grefratherstr. 228

GVO-frei 074130311

71 DE 10 826 30298 (SBT)		geb.: 07.03.2020		gekalt						
			E	PM1	06.07.2022	26,7	3,70			3,10
734			M +	2/1LA		10191	3,60	367	3,27	333
nH	DE 10 826 00476	403 DE 10 825 19996								
		nH	MM +	3/2LA		9053 3,40 308 3,29 298				
		v. Milltor 755236		HL 2		9946 3,28 326 3,25 323				

BS: Seegers,Michael 00000 Kalkar,Oyweg 93

GVO-frei 074140922

72 DE 12 735 14184 (SBT)		geb.: 26.03.2020		19.08.2022 gekalbt	
145		Michael 813165	M +	4/2LA	9964 3,70 369 3,66 365
nH	DE 12 654 78905	Sekunde DE 12 714 35040		HL 2	10691 3,84 410 3,72 398
		nH	MM +	5/4LA	12797 3,42 438 3,51 449
				HL 3	14357 3,42 491 3,50 502

BS: Messing,Heiner 00000 Rees,Wardstr. 2a

074145916

73	DE 05 411 97458 (SBT)	geb.: 31.03.2020	14.02.2022 gekalbt
Howler 509091	RDF ZW +910 +0,17 +55 +0,05 +36	DG Charley 508151 RDF AB +1341 -0,08 +44 -0,02 +43 137	
RZM 131	RZG 143	No Limit US 3125601540 (2)WG 85	E TL22/02 200 Tage 6894 4,09 282 3,58 247
955			M 2/2LA HL 1 10710 4,09 438 3,42 366 11187 4,00 447 3,24 363
D	DE 05 404 51746	884 DE 05 387 56884 01/78-79-83-77/79*	VM 2/2LA 11334 4,87 552 3,65 414
01/82-83-82-83/83		v. Beau 889174	MM + 1.Kontr 26,0 6,00 3,86
ZB: Krapp,Willibert 00000 Hückelhoven,Palandstraße 56		Bestandsaufgabe	GVO-frei 074093041

74	DE 05 411 97460 (SBT)	geb.: 31.03.2020	06.08.2022 gekalbt
Skywalker 508634	RDF ZW +1092 +0,03 +47 +0,17 +56	Jedi 507890 pp* RDF BB* +1883 -0,46 +20 -0,02 +63 139	
RZM 138	RZG 143	Cabriolet US 3129316975 (1)GP 83	E PM1 12.08.2022 PM2 10.09.2022 36,5 4,47 3,32 34,1 3,88 3,25
756		Balisto 889248 A22	M + 2/1LA 7341 4,56 335 3,98 292
	DE 05 404 51756	Jalina DE 05 387 56899 04/87-89-89-88/88	VM LA00/00 15881 4,96 787 3,80 604
01/83-84-84-84/84		v. Big Point 619043	MM + 5/4LA HL 4 10774 3,88 418 3,42 368 12444 3,93 489 3,33 414
ZB: Krapp,Willibert 00000 Hückelhoven,Palandstraße 56		Bestandsaufgabe	GVO-frei 074093041

75	Fee DE 05 412 27626 (RBT)	Pp BB A1B	geb.: 05.04.2020	11.07.2022 gekalbt
Spark Red 833267	BB A11 VG88 ZW +2160 -0,49 +33 -0,20 +53	Salvatore 508161 pp* RDC +1806 -0,18 +51 -0,19 +40 145	gZW +1586 -0,18 +46 -0,15 +39 RZM 130 RZE 117 RZS 123 RZN 106 RZR 99	
RZM 133	RZG 142	RUWSavanna DE 05 386 93436 01/85-86-83-84/84	E PM1 06.09.2022 29,4 3,36 2,87	
Fee	DE 05 393 11238	Apoll P 924726 Pp* BB* A2B	M + 2/2LA HL 2 10383 3,75 389 3,28 341 11551 3,74 432 3,32 383	
02/88-87-85-84/85		Fee DE 05 374 16973 01/84-84-83-84/84	VM + 3/2LA 11878 4,09 486 3,90 463	
		v. Custer 917328	MM + 4/3LA HL 3 9784 3,74 366 3,43 336 10004 3,75 375 3,35 335	
ZB: Berners,Hugo 00000 Simmerath,Kapellenstraße 47			GVO-frei	074013525

76	SHK DE 05 412 60420 (RBT)	AE A12	geb.: 07.04.2020	10.09.2022 gekalbt
Jacuzzi 298425	pp* ZW +105 +0,96 +93 +0,33 +34	Livington pp* RDC +927 +0,14 +52 +0,07 +39 127	gZW +58 +0,79 +75 +0,22 +23 RZM 129 RZE 122 RZS 120 RZN 107 RZR 93	
RZM 139	RZG 144	Jina NL 868211206 (1)GP 83	M 3/2LA HL 2 8842 4,41 390 3,56 315 9971 4,53 452 3,60 359	
SHK	DE 05 396 89752	Nuntius 917589 A22	VM 2/2LA 11499 4,77 549 3,68 423	
02/85-85-84-83/84		RUWAstoria DE 05 388 58491 03/88-87-88-86/87	MM 5/5LA 10672 4,07 434 3,50 373	
		v. Base-Red	HL 3 12364 4,14 512 3,51 434	
ZB: Seegers,Michael 00000 Kalkar,Oyweg 93 (Seegers Holsteins Kalkar)			GVO-frei	074140922

77	DE 05 410 31537 (SBT)	geb.: 08.04.2020	09.09.2022 gekalbt
Hotspot P 684671	Pp* AB* A12 ZW -25 +0,24 +23 +0,32 +31	Superhero 507919 pp* RDF +487 +0,19 +39 +0,10 +28 138	
RZM 121	RZG 129	WIL Herz P DE 05 389 57445 02/88-88-87-85/87	M + als Färsē verkauft
	DE 05 402 24562	Bumblebee 507201	VM + 3/2LA 12904 4,01 518 3,62 467
		Atlantic DE 05 386 46665 03/85-90-87-86/87	MM + 3/3LA 12909 3,72 480 3,40 439
		E v. Guarini 811141	HL 2 14572 3,61 526 3,37 491
ZB: Elsermann,Volker 00000 Hamminkeln,Hamminkelnr Straße 88			GVO-frei 074190964

78 DE 05 410 92053 (Krzg) geb.: **12.04.2020** **27.08.2022** gekalbt

Pace Red 917561 A22 ZW +1097 -0,29 +15 +0,02 +40 RZM 123 RZG 130 189 nH DE 05 394 12069 03/83-86-87-86/86	Pat-Red 298271 +1305 -0,02 +51 +0,01 +47 138 Aderyn2454 US 3013473891 (1)GP 83 Vintor 435235 171 DE 05 352 87656 05/86-87-84-86/86 v. Stabilo 922092	E PM1 03.09.2022 22,8 3,70 3,51 M 4/3LA 9242 4,77 441 3,58 331 HL 3 11071 4,83 535 3,54 392 VM 2/2LA 12921 4,64 599 3,20 414 MM + 6/6LA 10120 4,13 418 3,35 339 HL 5 13985 3,93 550 3,22 450
--	---	---

ZB: Böing,Wilhelm 00000 Hamminkeln,Bislicherwald 8 **GVO-frei** 074190896

79 DE 10 826 57410 (SBT) geb.: **13.04.2020** gekalbt

629 nH DE 10 825 74829	Fever 506328 RDF 101 DE 10 824 68424 nH	M 4/3LA 10384 4,17 433 3,48 361 HL 3 12728 4,01 510 3,34 425 MM + 6/6LA 10006 3,90 390 3,33 333 HL 2 10636 3,69 393 3,31 352
---------------------------	---	---

BS: Seegers,Michael 00000 Kalkar,Oyweg 93 **GVO-frei** 074140922

80 DL Korona DE 05 409 56936 (SBT) geb.: **15.04.2020** **12.09.2022** gekalbt

Rago 687051 DL Kitty DE 05 397 03690 01/84-85-85-83/84	Rad 889426 RDF -808 +0,20 -14 +0,04 -24 93 SHK DE 05 383 81287 03/87-87-87-86/87 Samson 759871 DL Kira DE 05 383 66444 v. Best Off 680232	M + als Färsē verkauft VM + 4/4LA 8469 3,87 328 3,48 295 MM als Färsē verkauft
--	---	--

ZB: De Lange,Nicole u. Heiner 00000 Bedburg-Hau,Tillerfeld 2 (De Lange Holsteins) **GVO-frei** 074140939

81 DE 05 409 69727 (SBT) BB A22 geb.: **15.04.2020** **17.09.2022** gekalbt

Billard 676026 A12 ZW +451 -0,10 +8 +0,03 +18 RZM 111 RZG 100 720 DE 05 402 20666	Billion 3 505834 -63 -0,24 -27 +0,03 +1 90 Stutter US 61641113 (2)EX 90 Avenue 681957 A22 652 DE 05 390 45716 01/82-82-80-83/82 v. Short Cut 675260	gZW -62 +0,16 +14 +0,01 -1 RZG 97 RZM 103 RZE 98 RZS 101 RZN 94 RZR 102 M + kein voller Abschluss VM 2/2LA 11948 4,01 479 3,30 394 MM 4/3LA 8272 3,70 306 2,84 235 HL 2 9072 3,79 344 2,87 260
--	--	---

BS: Thoenes,Rainer 00000 Kalkar,Weidenweg 33 **GVO-frei** 074140272

82 DE 12 735 14214 (SBT) geb.: **16.04.2020** **15.08.2022** gekalbt

nH DE 12 614 17969	DE 12 644 48440 nH v. Embassy 500249	M + 2/1LA 8748 4,66 408 3,75 328 MM + LA17/05 9616 3,19 307 3,22 310
--------------------	--	---

BS: Messing,Heiner 00000 Rees,Wardstr. 2a **074145916**

83 DE 05 411 96049 (SBT) AB A22		geb.: 19.04.2020		11.09.2022 gekalbt	
Simba 682280	AA A22	Silver 889280	+669 +0,43 +73 +0,04 +27 133	gZW	-282 +0,16 +5 +0,07 -3 RZG 105
ZW	+894 -0,01 +34 -0,08 +22	BEH Lara DE 05 377 15341	03/85-88-90-85/87	RZM	100 RZE 100 RZS 103 RZN 101 RZR 102
RZM 119	RZG 123	Ferrari 678525 AB		M +	2/2LA 9326 4,00 373 3,37 314
Tessy	DE 05 401 26389	Tessa DE 05 388 00667	01/81-80-78-75/78	HL 2	10279 3,96 407 3,41 351
01/81-83-83-83/83		v. Snijder 758897		VM +	3/3LA 8808 4,41 388 3,67 323

BS: Peters,Andreas 00000 Erkelenz,Dingbuchenhof

GVO-frei 074093157

84 ETG DE 05 411 77824 (SBT) AA A22		geb.: 24.04.2020		12.09.2022 gekalbt	
Hail 508591	pp* RDF AB* A22	Modesty 508057 pp* RDF	-149 +0,49 +43 +0,11 +6 122	gZW	-141 -0,06 -12 -0,01 -5 RZG 110
ZW	-143 +0,34 +28 +0,17 +12	Hanker US 3010693854	(3)EX 94	RZM	95 RZE 108 RZS 118 RZN 110 RZR 118
RZM 113	RZG 127	Antares 678710 A12		E	PM1 19.09.2022 27,8 4,57 3,75
HIN Ladyblack	DE 05 404 76712	HIN Lava DE 05 370 93066	02/83-83-83-82/83	M	3/2LA 8010 2,98 239 3,18 255
02/86-88-86-84/86		v. Rudolph 503536 EX		HL 1	8739 2,78 243 3,17 277
				VM	4/4LA 15924 3,99 636 3,27 521
				MM +	6/4LA 10465 3,50 366 3,27 342
				HL 6	11888 3,39 403 3,11 370

ZB: Effing Timmermann GbR 00000 Vreden,Ellewick 12 (Effing Timmermann Genetics)

GVO-frei 075010764

85 DE 05 410 17499 (SBT) 01/77-82-84-81/82* Pp AB A22		geb.: 26.04.2020		18.08.2022 gekalbt	
Barman PP 686115	PP* AA A22	Batch P 682291 Pp RDF AA A22	-73 +0,36 +33 +0,18 +16 123	gZW	+282 +0,03 +15 +0,04 +14 RZG 126
RUWGenomiX	-22 +0,35 +34 +0,12 +11	RUWSaskia DE 05 395 46422	03/85-84-83-84/84	RZM	110 RZE 105 RZS 104 RZN 120 RZR 98
ZW		Bagno RDC 681122 RDC BB* A22		E	PM1 25.08.2022 15,6 3,45 3,41
RZM 114	RZG 132	Rekem DE 05 384 61837	02/86-87-85-86/86	M	5/3LA 9874 3,13 309 3,55 351
RUWResi	DE 05 391 48437	v. Brekem 507159		HL 3	10415 3,24 337 3,55 370
01/82-80-83-85/83*				VM	3/3LA 9896 4,32 428 3,44 340
				MM +	2/1LA 9786 3,48 341 3,35 328

ZB: Heller,Bernhard 00000 Borken,Borkenwirthner Str.57

GVO-frei 075010044

86 DE 05 410 47139 (SBT) BE A12		geb.: 02.05.2020		08.08.2022 gekalbt	
Joplin 508260		Missouri 507464	+2053 -0,40 +33 -0,15 +52 132	gZW	+96 +0,06 +10 -0,10 -7 RZG 114
ZW	+1320 -0,30 +18 -0,28 +14	Agree CA 11696367	(2)JVG 88	RZM	99 RZE 114 RZS 115 RZN 106 RZR 98
RZM 111	RZG 121	Rad 889426 RDF		E	PM1 15.09.2022 28,8 3,95 2,67
642	DE 05 403 07266	Prisca DE 05 392 83421	01/84-84-82-82/83	M +	kein voller Abschluss
01/82-82-82-82/82		v. Frost 507620		VM	2/2LA 12972 4,56 592 3,25 422
				MM +	2/2LA 9316 4,20 391 3,19 297
				HL 2	9794 4,25 416 3,30 323

ZB: Lorey Holstein GbR 00000 Kevelaer,Schravelner Straße 2

GVO-frei 074142100

87 DE 05 409 69729 (SBT) AB A22		geb.: 03.05.2020		17.09.2022 gekalbt	
Ferrari 678525	AB	Freddie 506289	+490 -0,07 +13 -0,08 +8 113	gZW	-166 -0,20 -27 +0,06 +1 RZG 96
ZW	+126 +0,16 +22 +0,01 +5	Cami US 64074947	(1)VG 86	RZM	94 RZE 102 RZS 91 RZN 95 RZR 111
RZM 108	RZG 113	Vampir 668701 AB		M +	4/3LA 7907 3,55 281 3,50 277
648	DE 05 390 45712	579 DE 05 379 63035	01/82-85-83-83/83	HL 3	8903 3,52 313 3,48 310
01/83-85-84-84/84*		v. Short Cut 675260		VM	LA00/00 14815 5,15 763 3,89 576
				MM +	4/3LA 6576 3,62 238 3,59 236
				HL 3	7205 3,46 249 3,48 251

BS: Thoenes,Rainer 00000 Kalkar,Weidenweg 33

GVO-frei 074140272

88	DE 10 826 57416 (SBT)	geb.: 05.05.2020					gekaltb		
750 nH	DE 10 826 00516	339 DE 10 825 19921 nH	M	3/2LA HL 2	8230 8845	4,06 4,26	334 377	3,27 3,28	269 290
			MM +	5/5LA HL 4	9291 10050	4,17 4,15	387 417	3,24 3,12	301 314

BS: Seegers,Michael 00000 Kalkar,Oyweg 93

GVO-frei 074140922

89	DE 05 410 88635 (SBT)	geb.: 06.05.2020					14.09.2022	gekaltb	
Fighter 684974 RUWGenomiX ZW	BB A12 +643 +0,18 +45 +0,08 +31	Finder 500085 pp* RDF -379 +0,58 +41 +0,23 +10 131 RUWAnnabel DE 05 388 58453 EX04/88-87-91-90/90	M +	als Färsen verkauft					
RZM 125 Wemke	RZG 132 DE 05 399 22454	Adventure 681127 BB* A22 Wenke DE 05 381 95289 v. Snowflake 678530	VM	6/5LA	11736	4,09	480	3,39	398
			MM +	LA17/08	4834	4,01	194	3,04	147

ZB: Daamen,Georg 00000 Bedburg-Hau,Sommerlandstraße 46

GVO-frei 074140303

90	DE 14 062 80166 (Krzg)	geb.: 07.05.2020					07.09.2022	gekaltb	
nH	DE 14 057 14365	DE 14 053 46215 nH v. AltaBgood 507763	M +	kein voller Abschluss					
			MM +	TL18/06 209 Tage	5919	3,51	208	2,92	173

BS: Messing,Heiner 00000 Rees,Wardstr. 2a

074145916

91	DE 05 411 26037 (SBT)	geb.: 11.05.2020					13.09.2022	gekaltb	
Jaguar 508499 ZW	RDF AB A12 +536 +0,62 +87 +0,24 +44	Josuper 889284 RDF +1997 -0,10 +68 -0,12 +55 137 Mariah US 72190592 (2)JVG 88	M	3/2LA HL 2	12020 12388	3,89 3,86	467 478	3,19 3,20	384 396
RZM 142 Malta	RZG 137 DE 05 401 52711	Tampa 507429 Mata DE 05 380 66309 01/81-84-81-85/83*	VM	2/1LA	14160	3,25	460	3,20	453
01/83-84-83-83/83		v. Goldday 635357	MM +	5/4LA HL 3	12439 12970	4,01 4,16	499 539	3,38 3,32	420 430

ZB: Neuenhoff,Hartmut 00000 Schermbeck,Auf dem Bruch 3

GVO-frei 074190664

92	DE 05 412 52136 (SBT)	Pp AA A22	geb.: 12.05.2020					31.08.2022	gekaltb
Barbados 681830 ZW	AB A12 -316 +0,48 +54 +0,15 +4	Battlecry 889324 -16 +0,48 +47 +0,10 +10 135 Hugo US 3123773584 (4)EX 94	gZW	-267 +0,31 +20 +0,05 -5	RZG 112				
RZM 110 726	RZG 130 DE 05 398 11859	Ohio P 681125 Pp* AB* A22 Jule DE 05 376 81384 01/82-81-81-81/81	RZM 103	RZE 111	RZS 116	RZN 108	RZR 100		
01/83-84-83-82/83*		v. Sheffield 674370	M	4/3LA HL 3	10480 10748	4,13 4,25	433 457	3,36 3,52	352 378
			VM	3/3LA	17640	4,13	728	3,39	598
			MM +	4/4LA HL 4	9074 10380	4,76 4,77	432 495	3,70 3,64	336 378

BS: Seegers,Michael 00000 Kalkar,Oyweg 93

GVO-frei 074140922

93	DE 05 414 52383 (SBT)	geb.: 12.05.2020	24.09.2022	gekalbt	
Sinlet 687043 AB A22 ZW +1065 -0,10 +31 -0,14 +21 RZM 117 RZG 111 419 DE 05 400 39108 01/83-84-82-84/83		Simba 682280 AA A22 +894 -0,01 +34 -0,08 +22 123 Charlet DE 05 381 97869 03/90-90-87-88/88 Sterngold 676534 A12 Perle DE 05 386 97276 v. Egon 758164		M 3/2LA 10961 3,68 403 3,23 354 HL 2 12095 3,74 452 3,27 396 VM 5/5LA 12828 4,61 592 3,55 456 MM + 5/4LA 10728 4,38 470 3,35 359 HL 4 13802 4,67 644 3,19 440	
BS: Thoenes,Rainer 00000 Kalkar,Weidenweg 33					
				GVO-frei	074140272

94	DE 12 735 59261 (Krzg)	geb.: 12.05.2020	22.08.2022	gekalbt	
423 nH DE 12 674 59109		23837 DE 12 668 19025 nH		M 5/3LA 9515 4,16 396 3,60 343 HL 3 10103 4,19 423 3,63 367 MM + 7/6LA 9159 4,18 383 3,70 339 HL 5 10637 4,47 476 3,72 396	
BS: Messing,Heiner 00000 Rees,Wardstr. 2a					
					074145916

95	DE 05 411 90016 (SBT)	geb.: 13.05.2020	01.09.2022	gekalbt	
Gymnast 508247 RDF ZW +1505 +0,04 +65 +0,08 +61 RZM 145 RZG 144 Stina DE 05 392 90004 02/84-85-83-86/85		Doorsopen 507687 RDF +249 +0,32 +43 +0,03 +12 125 Astray CA 11880900 (1)JVG 85 Mahuva 507204 Sherry DE 05 377 84641 v. Gorch Fock 674940		M 4/4LA 9171 4,66 427 3,49 320 HL 4 10483 4,72 495 3,51 368 VM 4/3LA 14067 3,91 550 3,42 481 MM kein voller Abschluss	
ZB: Schroeer,Ludger 00000 Bocholt,Sieverdingschlag 1					
				GVO-frei	075010381

96	// DE 05 409 55517 (SBT)	geb.: 16.05.2020	21.09.2022	gekalbt	
Feedback 684965 RUWGenomiX BB A22 ZW +936 -0,08 +28 +0,12 +46 RZM 129 RZG 140 803 DE 05 392 41898 02/86-86-84-84/85		Federal 508181 +149 +0,33 +40 +0,19 +24 139 THI Jo DE 05 389 20302 EX03/91-90-91-90/90 Sudan 506532 175 DE 05 369 70310 02/85-84-86-85/85 v. Ramos 253642		M + 4/4LA 12375 3,86 478 3,26 404 HL 4 14347 3,88 557 3,43 492 VM 5/4LA 13948 3,96 553 3,52 491 MM + 7/7LA 11306 3,66 414 3,05 345 HL 5 13237 3,69 489 3,10 411	
BS: Selders,Johannes 00000 Kerken,Baersdonk 6					
				GVO-frei	074142590

97	DE 08 173 61868 (BV)	geb.: 16.05.2020	gekalbt		
Casanova 435402 BB* A12 ZW +715 -0,32 +3 -0,11 +17 MW 108 GZW 112 DE 08 164 66885 02/84-83-89-88/87		Cadence 608468 +488 -0,03 +18 -0,01 +17 117 Mia DE 08 160 74138 Himalaya 608469 DE 08 148 65111 nH v. Vincent 608376		M 2/1LA 5179 3,78 196 3,61 187 HL null VM 3/2LA 9236 3,90 360 3,52 325 MM 2/2LA 7499 3,92 294 3,48 261 HL 2 8134 3,91 318 3,47 282	
BS: Seegers,Michael 00000 Kalkar,Oyweg 93					
				GVO-frei	074140922

98 SBH Westlight DE 05 410 21682 (SBT) geb.: 20.05.2020 **18.07.2022** gekalbt

Lightning 889418	Commander 889271 +1198 +0,17 +67 +0,08 +50 134					
ZW +1063 -0,01 +41 +0,06 +43	Nikoto CA 107684410 (1)VG 85	E	PM1 10.08.2022	25,2	3,53	3,06
RZM 131 RZG 124			PM2 16.09.2022	30,0	3,89	3,33
⊙ SBH Westwall	Tee Off 503990	M	8/7LA	10556	3,58	378 3,17 335
EX DE 05 364 92142	⊙ SBH Westcoast DE 05 353 33245		HL 7	12895	3,55	458 3,13 403
06/90-93-89-88/90	02/88-88-87-87/87	VM	LA14/12	10862	3,93	427 3,47 377
	v. Ice Pack 503879	MM +	4/4LA	8352	3,41	285 3,35 280
			HL 1	9220	3,31	305 3,17 292

ZB: Spielberg Holsteins GbR 00000 Much,Walterscheid 1 (Spielberg-Holsteins) **GVO-frei** 074231291

99 DE 05 409 55519 (SBT) geb.: 23.05.2020 **21.09.2022** gekalbt

Short Cut 675260	Shottle 505534 +108 -0,06 -2 -0,15 -11 97					
ZW +263 -0,01 +10 -0,12 -3	Sumatra DE 05 794 60151 02/86-86-87-86/86					
RZM 101 RZG 103	Lavastrom 679886 CDC	M +	3/3LA	10691	3,94	421 3,24 346
100 DE 05 392 41881	45 DE 05 381 02745		HL 2	11364	4,02	457 3,19 362
02/86-84-83-85/84	04/83-84-83-86/84	VM +	3/3LA	14126	3,72	526 3,28 463
	v. Lonar 811067	MM +	5/5LA	10942	4,19	459 3,37 369
			HL 5	12248	4,34	531 3,36 412

BS: Selders,Johannes 00000 Kerken,Baersdonk 6 **GVO-frei** 074142590

100 // DE 05 414 00949 (SBT) geb.: 23.05.2020 **08.08.2022** gekalbt

Lorena DE 05 394 21961	Short Cut 675260 AB A12	E	PM1 28.08.2022	31,5	3,44	3,10
02/83-82-82-78/81	Loreley DE 05 369 28751 01/81-79-78-80/79*	M +	4/3LA	6866	4,09	281 3,36 231
	v. On Top 676943		HL 3	7905	4,01	317 3,26 258
		MM +	6/6LA	7617	4,02	306 3,11 237
			HL 3	9980	4,02	401 2,90 289

BS: Seegers,Michael 00000 Kalkar,Oyweg 93 **GVO-frei** 074140922

101 DE 05 414 53401 (RBT) geb.: 24.05.2020 **19.07.2022** gekalbt

Dreamboy 917588	Debutant 298234 +796 -0,25 +8 -0,02 +26 114					
ZW +1552 -0,12 +51 -0,01 +53	ArielRed US 72437737 (3)EX 90	E	PM1 12.08.2022	33,8	3,43	3,20
RZM 138 RZG 136	Desk 917337		PM2 10.09.2022	32,8	3,43	3,10
Rella DE 05 381 13517	Retlkuma DE 05 370 18988	M +	5/5LA	8637	4,56	394 3,83 331
04/86-87-83-87/86	01/85-86-84-84/85		HL 2	8583	4,79	411 4,05 348
	v. Tonikum 597197	VM	3/3LA	14137	4,59	649 3,52 497
		MM +	2/2LA	7905	4,47	353 3,66 289
			HL 2	8436	4,68	395 3,66 309

ZB: Krapp,Willibert 00000 Hückelhoven,Palandstraße 56 **Bestandsaufgabe** **GVO-frei** 074093041

102 Heidi DE 05 409 85574 (SBT) geb.: 25.05.2020 **24.07.2022** gekalbt

Chassy 508105	Troy 507430 -171 +0,19 +12 +0,12 +6 118					
ZW +1645 -0,22 +40 -0,02 +54	Chasy US 3010945924 (2)EX 91	E	PM1 31.08.2022	23,0	3,00	3,19
RZM 135 RZG 132	Short Cut 675260 AB A12	M	2/2LA	11404	4,10	467 3,60 411
Heike DE 05 402 28324	Heti DE 05 388 64167		HL 2	11653	4,01	467 3,54 412
	v. Level 680235	VM	4/3LA	15724	3,63	571 3,17 499
		MM +	2/2LA	10980	4,41	484 3,61 396
			HL 2	11651	4,76	555 3,54 413

ZB: Grave,Ludwig 00000 Borken,Im Winkel 5 **GVO-frei** 075010036

103 COL Babette DE 05 410 62948 (SBT) ET BB A22		geb.: 28.05.2020		26.08.2022 gekalbt						
AltaZarek 509038	RDF AB A22	Topshot 508269 RDF	gZW	+294	+0,37	+50	+0,21	+32	RZG	134
ZW	+1104 +0,39 +88	+1504 +0,31 +96 +0,17 +71 157	RZM	127	RZE	102	RZS	109	RZN	114
RZM 147	RZG 152	Ruby-Ann NL 751088663	E	PM1	01.09.2022	25,7	5,44		3,66	
1806		Bubba 508548 pp* RDF	M	LA20/11		9147	3,86	353	3,55	325
DE 07 707 53319		Delta US 3131992830	MM	2/2LA		8292	3,44	285	3,59	298
02/85-83-85-86/85		v. Delta 1427		HL 2		8995	3,52	317	3,67	330

BS: Steves GbR 00000 Willich, Jakob-Krebs-Straße 167

GVO-frei 074132539

104 // DE 05 410 88643 (SBT)		geb.: 29.05.2020		04.09.2022 gekalbt	
Fighter 684974	BB A12	Finder 500085 pp* RDF			
RUWGenomiX	+643 +0,18 +45	-379 +0,58 +41 +0,23 +10 131			
ZW	+0,08 +31	RUWAnnabel DE 05 388 58453			
RZM 125	RZG 132	EX04/88-87-91-90/90			
Alpi		Julandy 917409 AB* A22	M +	2/1LA	8651 3,88 336 3,49 302
D	DE 05 404 14910		VM	6/5LA	11736 4,09 480 3,39 398
01/85-83-83-84/84					

BS: Steves GbR 00000 Willich, Jakob-Krebs-Straße 167

GVO-frei 074132539

105 THD Rhodesia DE 05 410 49940 (SBT) RDC AA A22		geb.: 02.06.2020		27.07.2022 gekalbt						
Crown-Red 298446	pp*	Apprentice 508156 pp* RDC CDC	gZW	+519	-0,33	-14	-0,06	+12	RZG	111
ZW	+764 +0,34 +65	+1309 -0,07 +44 -0,06 +38 137	RZM	102	RZE	111	RZS	104	RZN	106
RZM 134	RZG 141	Apple US 5126003444	E	PM1	30.08.2022	28,2	3,38		3,15	
THD Romjax		(1)VG 88	M +	6/5LA	10041	3,43	344	3,23	324	
DE 05 383 00379		Applejax 568589 pp* RDC		HL 5	11507	3,48	400	3,12	359	
04/88-87-89-88/88		THD Romaly DE 05 374 62723	MM +	8/7LA	11093	3,53	392	3,36	373	
		03/86-86-86-84/85		HL 7	12555	3,73	468	3,34	419	
		v. Malvoy 916301								

ZB: Tißen, Ludger 00000 Kleve, Stegstraße 27 (Tißen Holstein Deutschland)

GVO-frei 074140130

106 DE 05 407 84198 (SBT)		geb.: 03.06.2020		25.09.2022 gekalbt	
Rene 690026		Review 682288 BB A22			
		+361 +0,24 +40 +0,08 +21 121			
		Rike DE 05 368 36902			
		04/90-87-86-91/89			
219		Adventure 681127 BB* A22	M +	2/2LA	9465 4,27 404 3,43 325
DE 05 404 49002				HL 2	9879 4,22 417 3,45 341
01/84-82-84-84/84		Lilly DE 05 381 03781	VM	6/5LA	9313 3,96 369 3,52 328
		03/87-86-86-88/87	MM	3/2LA	9445 4,29 405 3,45 326
		v. Ferrari 678525		HL 2	9952 4,47 445 3,57 355

ZB: Berns, Hartmut 00000 Moers, Wilhelm-Anlahr-Straße 61

GVO-frei 074192931

107 DE 05 414 53402 (SBT) RDC		geb.: 03.06.2020		17.09.2022 gekalbt	
Julandy 917409	AB* A22	Andy RDC			
ZW	+1025 -0,30 +12	-235 -0,14 -23 +0,13 +5 91			
RZM 127	RZG 118	Julia389 NL 527434036			
Annabelle		(3)VG 86			
DE 05 373 80497		Lonar 811067 AA A1B EX90	M +	6/5LA	12121 4,02 487 3,42 414
04/85-86-86-86/86				HL 5	13720 3,97 545 3,24 445
		Anna-ALL DE 05 365 65882	VM	6/5LA	10057 3,78 380 3,33 335
		05/85-86-83-86/85	MM +	6/6LA	12215 4,35 531 3,38 413
		v. Emtar ALL 670742		HL 3	14180 4,47 634 3,15 446

ZB: Krapp, Willibert 00000 Hüchelhoven, Palandstraße 56

Bestandsaufgabe

GVO-frei 074093041

108 WIL Him DE 16 043 49518 (SBT) ET Pp AA A12		geb.: 03.06.2020		10.09.2022 gekalbt		
Soundcloud 508961	RDF AB A11	Outlast 508232 A11	gZW	+1229	+0,17 +69 -0,02 +40	RZG 135
ZW	+214 +0,38 +48	+594 +0,36 +62 +0,03 +24 135	RZM	136	RZE 123	RZS 115 RZN 104
RZM 118	RZG 135	Sky US 3133063230				
WIL Hanna		(1)VG 85				
DE 05 401 30049		Imax 508332 RDF A12	M	3/2LA	11194	3,78 423 3,39 380
03/88-89-82-90/87		WIL Herz P DE 05 389 57445		HL 2	13676	3,73 510 3,38 462
		02/88-88-87-85/87	VM	2/1LA	12853	4,22 543 3,28 422
		v. PowerballP 507476	MM +	3/2LA	12904	4,01 518 3,62 467
				HL 2	13272	4,37 580 3,75 498

ZB: Holtkamp,Hermann 00000 Vreden,Crosewick 28 (Wilder)

GVO-frei 075010798

109 DE 05 412 12389 (RBT)		geb.: 04.06.2020		29.08.2022 gekalbt		
Snake Red 823079	AA* A11	Snow RF 832568 RDC AB* A12 VG88				
ZW	+947 -0,12 +27	+935 -0,12 +24 -0,05 +27 114				
RZM 126	RZG 117	● HaH Destiny DE 01 171 34882				
Lotta		01/87-85-86-86/86				
DE 05 402 39443		Payball 924725 AA* A12	M +	2/2LA	10017	4,52 453 3,45 346
01/83-84-80-83/82		Laura DE 05 393 76954		HL 2	9868	4,94 487 3,71 366
		01/85-84-84-81/83	VM	2/1LA	9731	3,68 358 3,32 323
		v. MatisseRed 917539	MM +	4/2LA	12929	3,53 456 3,30 427
				HL 3	13196	3,57 471 3,31 437

ZB: Bröcheler,Andreas 00000 Kleve,An der Ley 85

GVO-frei 074140942

110 DE 07 707 20041 (SBT) CDC AE A11		geb.: 04.06.2020		19.09.2022 gekalbt		
Ferrari 678525	AB	Freddie 506289	gZW	-487	+0,10 -10 -0,10 -26	RZG 87
ZW	+126 +0,16 +22	+490 -0,07 +13 -0,08 +8 113	RZM	85	RZE 96	RZS 92 RZN 92
RZM 108	RZG 113	Cami US 64074947				
Südafrika		(1)VG 86				
DE 07 700 00371		Dusty 755464	M +	5/5LA	10236	4,22 432 3,23 331
02/83-81-84-78/81		Niagara DE 07 696 63865		HL 4	10836	4,46 483 3,23 350
		02/86-83-83-84/84	VM	LA00/00	14815	5,15 763 3,89 576
		v. Tableau 916966	MM +	4/3LA	7492	4,54 340 3,66 274
				HL 3	8418	4,37 368 3,65 307

ZB: Fey KG 00000 Kescheld,Kaulerweg 2

GVO-frei 074320136

111 DE 05 412 12390 (RBT)		geb.: 06.06.2020		02.09.2022 gekalbt		
Bretagne 917590	AB* A11	Brekem 507159 RDC				
ZW	+146 +0,37 +41	+4 +0,24 +25 +0,24 +24 126				
RZM 118	RZG 126	Demetra US 71886784				
Tilli		(1)VG 85				
DE 05 389 55453		Julandy 917409 AB* A22	M	6/4LA	8746	3,83 335 3,48 304
01/81-83-82-81/81		Tilda DE 05 378 66964		HL 4	9674	3,92 379 3,48 337
		01/80-81-82-80/81	VM	LA00/00	17208	3,88 668 3,09 531
		v. Selayo 917153	MM	7/6LA	9628	3,74 360 3,25 313
				HL 3	11025	3,63 400 3,24 357

ZB: Bröcheler,Andreas 00000 Kleve,An der Ley 85

GVO-frei 074140942

112 DE 05 412 67626 (RBT)		geb.: 07.06.2020		16.09.2022 gekalbt		
Apprer 298487	pp* BE* A11	Apprentice 508156 pp* RDC CDC				
ZW	+1390 -0,19 +37	+1309 -0,07 +44 -0,06 +38 137				
RZM 129	RZG 136	DG Valeria ES 061110705420				
VORAB		(1)VG 85				
D	DE 05 404 61022		M	LA20/06	8724	4,37 381 3,67 320
02/87-86-88-87/87			VM	2/2LA	11773	2,72 320 3,24 382

ZB: Robert,Manfred 00000 Vreden,Grosse Mast 31

GVO-frei 075010837

113 DE 05 414 53403 (SBT) RDC geb.: 07.06.2020 02.07.2022 gekalbt

Julandy 917409	AB* A22	Andy RDC					
ZW	+1025 -0,30 +12	-235 -0,14 -23 +0,13 +5 91					
RZM 127	RZG 118	Julia389 NL 527434036	E	PM1 12.08.2022	33,7	3,70	3,08
747		(3)VG 86		PM2 10.09.2022	35,6	4,25	3,18
	DE 05 404 51747	Firefly 508314 BE A12	M +	2/1LA	6820	4,53	309 3,59 245
		Elsa DE 05 384 07045	VM	6/5LA	10057	3,78	380 3,33 335
		03/89-91-90-89/90	MM +	5/4LA	10736	4,54	487 3,63 390
		EX v. Paradise 889173		HL 4	11731	4,92	577 3,65 428

ZB: Krapp,Willibert 00000 Hüchelhoven,Palandstraße 56

Bestandsaufgabe

GVO-frei 074093041

114 DE 05 409 55520 (SBT) geb.: 08.06.2020 22.09.2022 gekalbt

Short Cut 675260	AB A12	Shottle 505534					
ZW	+263 -0,01 +10	+108 -0,06 -2 -0,15 -11 97					
RZM 101	RZG 103	Sumatra DE 05 794 60151					
11		02/86-86-87-86/86					
	DE 05 389 63174	Boss 262400 AB* A12	M +	2/2LA	13032	3,92	511 3,38 440
01/84-85-85-83/84		6 DE 05 364 02405		HL 2	13632	4,40	600 3,40 464
		03/85-87-86-84/85	VM +	3/3LA	14126	3,72	526 3,28 463
		v. Bova 675675	MM +	6/5LA	10752	3,24	348 3,02 325
				HL 3	11763	3,16	372 2,97 349

BS: Selders,Johannes 00000 Kerken,Baersdonk 6

GVO-frei 074142590

115 DE 05 410 62952 (SBT) AB A12 geb.: 08.06.2020 10.08.2022 gekalbt

Barbados 681830	AB A12	Battlecry 889324	gZW	-269 +0,24 +13 +0,17 +8	RZG 128		
ZW	-316 +0,48 +34	-16 +0,48 +47 +0,10 +10 135		RZM 107	RZE 117	RZS 110	RZN 121
RZM 110	RZG 130	Hugo US 3123773584	E	PM1 01.09.2022	24,4	3,91	3,41
499		(4)EX 94					
	DE 05 401 95428	Pokemon P 924738 Pp* AA A12	M	3/2LA	10518	3,39	357 3,49 367
01/84-81-83-85/84*		203 DE 05 384 30527		HL 2	11413	3,41	389 3,57 407
		01/81-84-83-85/84	VM	3/3LA	17640	4,13	728 3,39 598
		v. Ferrari 678525	MM +	5/4LA	11765	3,12	367 3,37 396
				HL 4	12382	3,32	411 3,49 432

ZB: Steves GbR 00000 Willich,Jakob-Krebs-Straße 167

GVO-frei 074132539

116 DE 05 412 64755 (SBT) geb.: 08.06.2020 22.08.2022 gekalbt

			E	PM1 13.09.2022	26,8	4,61	3,26
481		Mark 759941	M +	2/1LA	8072	4,30	347 3,67 296
	DE 05 397 48271	Anna DE 05 387 67698	MM +	5/3LA	10471	4,06	425 3,49 365
		01/85-85-84-85/85		HL 4	10873	4,38	476 3,47 377
		v. Lodanto 757192					

ZB: Messing,Heiner 00000 Rees,Wardstr. 2a

074145916

117 DE 05 411 57183 (SBT) AE A12 geb.: 10.06.2020 29.08.2022 gekalbt

Epic 889147	A12	Super 506180 RDF	gZW	+141 -0,40 -35 -0,22 -18	RZG 95		
ZW	+682 -0,17 +9	+692 -0,52 -29 -0,16 +7 106		RZM 83	RZE 106	RZS 97	RZN 102
RZM 109	RZG 116	Emily US 139232811	E	PM1 03.09.2022	30,7	3,42	3,22
Dore		(1)VG 85					
D	DE 05 391 29065	Dorene DE 05 377 13810	M	4/4LA	11555	3,42	395 3,21 371
03/88-87-83-85/85		01/84-86-83-84/84		HL 4	12445	3,74	465 3,07 382
		v. Sid 506340	VM	LA00/00	14037	4,16	584 3,43 481
			MM +	5/5LA	10344	4,17	431 3,34 346
				HL 4	12548	3,94	494 3,34 419

ZB: Landwehr GbR,Alois & Andreas 00000 Bergisch Gladbach,Siefen 33

GVO-frei 074201206

118 DE 05 411 57188 (SBT) AE A12 geb.: 10.06.2020 06.09.2022 gekalbt

Esche DE 05 400 12611	Comingo 507833 Esche DE 05 387 35300 01/77-86-80-77/80* v. Doorman 506948	M 3/2LA HL 2	6834 4,62 316 3,66 250 7421 4,38 325 3,71 275
		MM + 3/1LA	6571 4,46 293 3,58 235

ZB: Landwehr GbR,Alois & Andreas 00000 Bergisch Gladbach,Siefen 33

GVO-frei 074201206

119 DE 05 412 84114 (RBT) geb.: 10.06.2020 10.09.2022 gekalbt

Pace Red 917561 ZW +1097 -0,29 +15 +0,02 +40 RZM 123 RZG 130 41 DE 05 405 30114 01/81-81-79-81/80	Pat-Red 298271 +1305 -0,02 +51 +0,01 +47 138 Aderyn2454 US 3013473891 (1)GP 83 Redtop P 917545 Pp* A22 Schecki DE 05 376 73600 01/82-82-81-81/81 v. Salve 917342	M 3/2LA HL 2 VM 2/2LA MM + 5/4LA HL 3	6224 4,45 277 3,89 242 6672 4,44 296 3,90 260 12921 4,64 599 3,20 414 8526 4,39 374 3,61 308 10963 4,16 456 3,58 393
---	---	---	--

ZB: Bossmann Sommer Milchvieh KG 00000 Rees,Wittenhorster Weg 18

GVO-frei 074145371

120 DE 05 410 97667 (SBT) geb.: 11.06.2020 17.09.2022 gekalbt

Lautrust 508389 ZW +826 +0,14 +48 +0,05 +34 RZM 128 RZG 116 DE 05 401 26537	Sudan 506532 +298 +0,27 +40 +0,04 +15 104 Lautamai CA 106676836 (1)JG 87 Sunlight 508252 AB* A22 Sara DE 05 392 23184 01/85-84-83-84/84 v. Key 679314	M + VM 2/2LA MM + 4/3LA HL 2	als Färsen verkauft 15718 4,10 644 3,35 526 6633 4,18 277 3,36 223 6512 4,55 296 3,59 234
---	--	---------------------------------------	---

ZB: Hamacher,Christoph 00000 Kürten,Kochsfeld 39

GVO-frei 074200484

121 DE 09 560 59689 (BV) geb.: 11.06.2020 29.08.2022 gekalbt

Vaselino 546500 ZW +880 +0,14 +49 -0,03 +29 MW 127 GZW 132 DE 09 528 82491	Vassli 435179 +915 +0,04 +42 -0,15 +20 128 1304 DE 09 495 76055 02/83-79-89-90/87 Cadence 608468 DE 09 506 48234 D	M LA20/06 VM 4/3LA MM 4/3LA HL null	7464 3,93 293 3,93 293 10120 4,72 478 4,00 405 8789 4,05 356 3,53 310
--	--	--	---

BS: Paeßens,Hans-Peter 00000 Uedem,Am Hochwald 6

GVO-frei 074140695

122 // DE 05 410 49247 (SBT) geb.: 12.06.2020 12.09.2022 gekalbt

Balu 681128 ZW +944 -0,18 +18 +0,14 +48 RZM 127 RZG 119 Curuba D DE 05 386 55018 04/85-84-84-85/85	Balisto 889248 A22 +278 +0,48 +61 +0,39 +50 136 HFP Lucy Lu DE 05 375 75169 03/85-90-87-90/89 Curuba DE 05 373 10118 02/84-86-82-81/83 v. Samburu 811107	M 6/5LA HL 4 VM + 4/3LA MM + 2/2LA HL 2	10584 3,53 374 3,22 341 11805 3,51 414 3,36 397 12959 3,74 485 3,50 454 10068 3,34 336 3,12 314 10707 3,28 351 3,00 321
--	--	---	---

ZB: Meetschen,Margot 00000 Kamp-Lintfort,Norddeutschlandstr. 60

GVO-frei 074192206

123 DE 05 412 26264 (SBT) Pp AB A12		geb.: 12.06.2020		26.08.2022 gekalbt	
Dictate-PP 508792		Loyola-P 508255 Pp RDC +1295 -0,26 +22 -0,15 +28 123		gZW +757 -0,21 +8 +0,02 +29 RZG 119 RZM 116 RZE 115 RZS 112 RZN 105 RZR 104	
ZW +1232 -0,16 +31 -0,06 +36		Chloe P US 5129016369 (1)GP 83		E PM1 02.09.2022 24,4 4,03 3,54	
RZM 125 RZG 122		Label P 917510 Pp* CDC AA* A12		M + 3/3LA 8383 4,02 337 3,45 289 HL 3 9185 4,09 376 3,46 318	
34 DE 05 387 39236		185 DE 05 378 98304		MM + 3/3LA 9353 3,75 351 3,44 322 HL 3 12259 3,25 398 3,26 400	
01/81-80-83-82/82		01/82-80-81-82/81* v. Lonar 811067			

ZB: Kudlich,Manfred 00000 Viersen,Grefratherstr. 228

GVO-frei 074130311

124 DE 09 560 59691 (BV)		geb.: 12.06.2020		29.08.2022 gekalbt	
Capri 346460		Cadence 608468 +488 -0,03 +18 -0,01 +17 117			
ZW +467 +0,10 +28 +0,02 +19		Graefin DE 09 463 62302			
MW 116 GZW 122		Hacker 343980		M 4/3LA 8327 4,25 354 3,76 313 HL 3 8789 4,14 364 3,80 334	
Locke DE 09 497 53761		Ludwina DE 09 455 28162		MM 4/3LA 9524 4,34 413 3,85 367 HL null	
		D v. Prohuvo 351810			

BS: Paeßens,Hans-Peter 00000 Uedem,Am Hochwald 6

GVO-frei 074140695

125 DE 05 410 97668 (RBT) P		geb.: 13.06.2020		gekaltbt	
Modul PP 917601		Mission P 682286 Pp* RDC BB* A22 +904 +0,02 +39 +0,14 +46 125			
ZW +629 -0,14 +12 +0,04 +26		SfH Dalanu DE 05 381 16799 04/88-88-87-89/88			
RZM 116 RZG 122		Mission P 682286 Pp* RDC BB* A22		M + kein voller Abschluss	
Amelie DE 05 400 08371		Amy DE 05 389 57166 01/84-82-83-84/83		VM + 5/4LA 10837 4,27 463 3,49 378 MM als Färsse verkauft	
01/84-83-85-84/84		v. Julandy 917409			

ZB: Hamacher,Christoph 00000 Kürten,Kochsfeld 39

GVO-frei 074200484

126 DE 05 411 84506 (SBT) RDC BB A12		geb.: 14.06.2020		02.09.2022 gekalbt	
El Toro 917594		Eloped Red 298261 BB* A11 +1575 -0,30 +33 -0,17 +36 134		gZW +1426 -0,10 +46 -0,08 +39 RZG 130 RZM 130 RZE 106 RZS 111 RZN 109 RZR 99	
ZW +2520 -0,31 +68 -0,12 +75		Racer 4405 US 3128801261 (3)VG 88			
RZM 152 RZG 144		Avenue 681957 A22		M + als Färsse verkauft	
455 DE 05 404 75770		78 DE 05 364 34554 03/87-86-82-85/85		VM 3/3LA 16575 3,80 630 3,43 568 MM + 8/7LA 11272 3,46 390 3,29 371 HL 3 12191 3,37 411 3,39 413	
		v. Stylist 632644			

ZB: Windhausen,Markus 00000 Nettetel,Dyck 140

GVO-frei 074130630

127 DE 05 414 35651 (SBT)		geb.: 14.06.2020		03.09.2022 gekalbt	
Kenobi 508893		Jedi 507890 pp* RDF BB* +1883 -0,46 +20 -0,02 +63 139			
ZW +849 +0,17 +53 +0,23 +54		Spring 519 US 3130009841 (2)VG 86			
RZM 139 RZG 140		Explizit 680240 A22		M + TL20/06 3398 3,97 135 3,24 110 100 Tage	
96 DE 05 401 20542		41 DE 05 389 14699 04/84-90-87-85/87		VM 2/2LA 16783 3,59 603 3,38 568 MM 5/4LA 11157 4,23 472 3,34 373 HL 4 12979 4,31 559 3,30 428	
		v. Pello 507293			

ZB: Bruckmann,Karl-Heinz 00000 Uedem,Hoffmannsweg 3

GVO-frei 074140824

128 Sivie DE 05 412 04583 (RBT) geb.: 15.06.2020 **24.08.2022** gekalbt

Pace Red 917561 ZW +1097 -0,29 +15 +0,02 +40 RZM 123 RZG 130 659 DE 05 400 30260	Pat-Red 298271 +1305 -0,02 +51 +0,01 +47 138 A22 Aderyn2454 US 3013473891 (1)GP 83 Bretagne 917590 AB* A11 Josi DE 05 370 90000 02/87-85-84-86/85 v. Carmano 915758	E PM1 05.09.2022 28,9 3,15 3,06 M 3/2LA 10633 3,84 408 3,49 371 HL 1 11625 3,76 437 3,58 416 VM 2/2LA 12921 4,64 599 3,20 414 MM + 5/4LA 11965 4,01 480 3,44 411 HL 4 14039 3,40 478 3,45 484
---	---	--

BS: Daamen,Georg 00000 Bedburg-Hau,Sommerlandstraße 46

GVO-frei 074140303

129 DE 05 412 64764 (SBT) geb.: 15.06.2020 **05.09.2022** gekalbt

Hotspot P 684671 ZW Pp* AB* A12 -25 +0,24 +23 +0,32 +31 RZM 121 RZG 129 384 D DE 05 389 74342 05/86-88-86-86/86	Superhero 507919 pp* RDF +487 +0,19 +39 +0,10 +28 138 WIL Herz P DE 05 389 57445 02/88-88-87-85/87 Delron 757712 Adalgisa DE 05 378 37835 D01/82-80-80-82/81	E PM1 13.09.2022 25,0 3,86 4,96 M + 5/5LA 8241 3,58 295 3,40 280 HL 5 9485 3,77 358 3,35 318 VM + 3/2LA 12904 4,01 518 3,62 467 MM + 4/4LA 8984 3,88 349 3,51 315 HL 2 9400 4,11 386 3,56 335
--	--	--

ZB: Messing,Heiner 00000 Rees,Wardstr. 2a

074145916

130 DE 05 412 27645 (SBT) RDC BE A11 geb.: 17.06.2020 gekalbt

Doble 509172 ZW RDC +1089 +0,11 +55 -0,04 +33 RZM 129 RZG 142 DE 05 404 27259	Salvatore 508161 pp* RDC +1806 -0,18 +51 -0,19 +40 145 Donna NL 939617265 (1)JVG 85 Bretagne 917590 AB* A11 KOE Bridney DE 05 391 94608 02/87-85-77-84/82 v. Addiction 889288	gZW +398 +0,09 +25 +0,03 +17 RZG 115 RZM 114 RZE 121 RZS 99 RZN 101 RZR 95 M + LA20/06 5474 4,60 252 3,80 208 VM 4/3LA 8456 4,60 389 3,64 308 MM + 2/2LA 7981 4,54 362 3,60 287 HL 2 8858 4,54 402 3,73 330
--	--	--

ZB: Berners,Hugo 00000 Simmerath,Kapellenstraße 47

GVO-frei 074013525

131 KNS DE 05 412 67631 (SBT) ET geb.: 17.06.2020 **29.08.2022** gekalbt

1st Grade 889463 ZW +331 -0,32 -20 -0,27 -17 RZM 87 RZG 112 KNS Ruckedigu DE 03 552 03450 02/87-88-86-86/87	Alta1Stcla 507366 RDF -553 +0,50 +26 +0,10 -9 108 Gabrielle US 71290946 Maxim 261380 CDC A22 KNS Roma DE 03 541 65767 01/84-85-83-84/84* v. Super 506180	M + 4/4LA 11061 3,63 402 3,26 361 HL 2 12133 3,56 432 3,21 389 MM + LA12/10 9095 3,83 348 3,17 288
---	--	--

BS: Robert,Manfred 00000 Vreden,Grosse Mast 31

GVO-frei 075010837

132 DE 05 413 24005 (RBT) geb.: 17.06.2020 **22.09.2022** gekalbt

Boomerang 889218 ZW +40 +0,22 +22 +0,05 +6 RZM 108 Mia DE 05 385 40079 03/84-83-83-84/84	Lucrative 501899 RDC -835 +0,19 -16 +0,22 -9 74 Jeanette NL 484450216 Julandy 917409 AB* A22 Maren DE 05 379 90428 02/84-85-83-84/84 v. Ellmau 917425	M 4/3LA 10455 3,90 408 3,70 387 HL 3 10957 4,02 441 3,56 390 VM 3/2LA 10173 5,00 509 3,70 376 MM 5/4LA 9102 4,80 437 3,66 333 HL 2 11404 4,58 522 3,64 415
--	---	--

BS: Van Hal,Rudolf 00000 Isselburg,Regnet 21

GVO-frei 075010463

133 DE 05 410 72678 (SBT) 01/78-80-80-81/80 geb.: 19.06.2020 16.07.2022 gekalbt

Castor 508887	RDF	Barclay 619109 BB* A12							
ZW	+981 +0,05 +45	+499 +0,50 +73 +0,40 +60 130							
RZM 139	RZG 136	Carol NL 767661588	(1)GP 83	E	PM1 25.07.2022	20,9	3,80	3,51	
911		Mandela 500105 RDC			PM2 30.08.2022	28,5	3,08	2,94	
03/70-88-83-84/83	DE 05 397 54311	791 DE 05 384 37891	01/83-78-85-80/81*	M +	3/2LA	9756	4,23 413	3,67 358	
					HL 2	11410	4,03 460	3,59 410	
				VM	3/2LA	13540	3,66 496	3,40 461	
				MM +	3/2LA	8129	4,18 340	3,53 287	
					HL 2	8464	3,97 336	3,54 300	

ZB: Nienhaus Milch OHG 00000 Schermbeck,Dämmerwalder Straße 6

GVO-frei 074190719

134 Fara DE 05 412 67632 (SBT) RDC geb.: 19.06.2020 20.08.2022 gekalbt

Bretagne 917590	AB* A11	Brekem 507159 RDC	+4 +0,24 +25 +0,24 +24 126						
ZW	+146 +0,37 +41	Demetra US 71886784	(1)VG 85						
RZM 118	RZG 126	Alpine 507039		M	5/5LA	11197	3,90 437	3,41 382	
Faradiba	DE 05 382 31223	⊙ HPH Fabine DE 14 029 94917	03/91-90-88-86/88		HL 2	12574	3,95 497	3,37 424	
05/88-89-85-88/87		v. Shottle 505534		VM	LA00/00	17208	3,88 668	3,09 531	
				MM +	4/4LA	8866	3,99 354	3,38 300	
					HL 2	9822	3,82 375	3,40 334	

ZB: Robert,Manfred 00000 Vreden,Grosse Mast 31

GVO-frei 075010837

135 THI DE 05 408 66652 (SBT) Pp AB A2B geb.: 22.06.2020 23.09.2022 gekalbt

Basis PP 685588	PP* RDC AB A22	Batch P 682291 Pp RDF AA A22	-73 +0,36 +33 +0,18 +16 123	gZW	-411 +0,57 +38 +0,21 +6	RZG 126			
ZW	-225 +0,66 +56	Silicon DE 05 392 74538	02/87-88-87-87/87		RZM 112	RZE 115	RZS 112	RZN 108	RZR 105
RZM 117	RZG 130	Mogul 506694 pp* RDF A12		M	LA20/06	10495	4,21 442	3,59 377	
THI Casino	DE 05 404 15219	⊙ THI Casa DE 05 392 74582	01/85-85-85-84/85	VM +	2/2LA	10176	4,82 490	3,64 370	
01/85-83-84-86/85		v. Apoll P 924726		MM +	LA18/07	11007	4,30 473	3,46 381	

ZB: Thoenes,Rainer 00000 Kalkar,Weidenweg 33 (Thoenes Holstein International)

GVO-frei 074140272

136 DE 05 411 84510 (SBT) RDC AA A23 geb.: 22.06.2020 24.08.2022 gekalbt

Pace Red 917561	A22	Pat-Red 298271	+1305 -0,02 +51 +0,01 +47 138	gZW	+463 +0,04 +22 +0,06 +22	RZG 119			
ZW	+1097 -0,29 +15	Aderyn2454 US 3013473891	(1)GP 83		RZM 116	RZE 109	RZS 98	RZN 106	RZR 109
RZM 123	RZG 130	Cover 682090 AB* A22		E	PM1 14.09.2022	30,1	3,55	3,13	
457	DE 05 404 75764	162 DE 05 378 42265	01/84-82-84-80/82*	M	1.Kontr	40,0	3,61	3,14	
01/85-81-83-83/83		v. Desk 917337		VM	2/2LA	12921	4,64 599	3,20 414	
				MM +	4/3LA	9050	4,42 400	3,55 321	
					HL 2	10397	4,36 453	3,57 371	

ZB: Windhausen,Markus 00000 Nettetel,Dyck 140

GVO-frei 074130630

137 DE 05 412 64785 (SBT) Board geb.: 22.06.2020 18.08.2022 gekalbt

Boswell 811583	AB A22	Board 681573 AA* A12	+1075 -0,02 +41 +0,07 +45 129						
ZW	+1184 -0,36 +6	⊙ Lis Critty LU 199298318	E 03/83-87-89-88/88	E	PM1 13.09.2022	20,1	4,52	3,33	
RZM 118	RZG 125	Mr Max 811488		M +	2/1LA	7572	4,48 339	3,62 274	
430	DE 12 635 48826	DE 12 674 08917		VM +	4/3LA	14254	3,19 455	3,30 471	
		v. Mirador P 811392		MM +	3/2LA	9240	4,19 387	3,72 344	
					HL 2	10012	4,54 455	3,79 379	

ZB: Messing,Heiner 00000 Rees,Wardstr. 2a

074145916

138	DE 05 412 64793 (SBT)	geb.: 24.06.2020	13.09.2022	gekalbt	
Converse 684969 ZW RDF BB A11 +919 +0,06 +43 -0,02 +29 RZM 124 RZG 145 630 D DE 05 384 98652 01/82-82-82-83/82		Concert 500044 RDF +657 +0,07 +34 +0,03 +26 132 Liesje1195 NL 698583959 (1)JVG 87 Delron 757712 Sonne DE 05 359 69514 03/84-85-84-84/84 v. Gibor 667908		M + 4/3LA 9918 4,43 439 3,80 377 HL 4 10179 4,70 478 3,88 395 VM 5/4LA 12518 4,27 535 3,51 440 MM + 5/5LA 10302 3,79 390 3,31 341 HL 5 11946 3,97 474 3,35 400	
ZB: Messing,Heiner 00000 Rees,Wardstr. 2a 074145916					

139	DE 12 735 59340 (SBT)	geb.: 24.06.2020	18.07.2022	gekalbt	
Massey 826425 ZW AB A12 -362 +0,15 +1 +0,04 -8 RZM 96 RZG 103 254 nH DE 12 695 03677		Paradiso 571917 AE +335 +0,25 +39 +0,13 +25 130 FIS Massa DE 15 013 58339 01/84-82-85-83/84 DE 12 674 59104 nH		M 3/1LA 9949 3,84 382 3,30 328 VM + 2/1LA 9580 3,52 337 3,17 304 MM + 2/1LA 10898 3,48 379 3,27 356	
BS: Messing,Heiner 00000 Rees,Wardstr. 2a 074145916					

140	DE 05 409 02686 (SBT)	geb.: 25.06.2020	19.09.2022	gekalbt	
Epic 889147 ZW A12 +682 -0,17 +9 -0,07 +16 RZM 109 RZG 116 Berta DE 05 400 95184 01/81-85-80-82/82		Super 506180 RDF +692 -0,52 -29 -0,16 +7 106 Emily US 139232811 (1)JVG 85 Billard 676026 A12 155 DE 05 391 97652 01/82-85-81-82/82 v. Rocco-P 507523		M + 2/2LA 8284 3,40 282 3,37 279 HL 1 10002 3,26 326 3,30 330 VM LA00/00 14037 4,16 584 3,43 481 MM + TL18/03 5611 3,76 211 3,08 173 200 Tage	
ZB: Wefelberg,Eckhard 00000 Hünxe,Dinslakener Straße 68 GVO-frei 074195764					

141	DE 05 409 99132 (SBT)	geb.: 25.06.2020	29.08.2022	gekalbt	
Kensington 684688 ZW AB A22 +1388 +0,19 +77 +0,17 +67 RZM 151 RZG 141 856 DE 05 400 95744 01/80-85-80-80/81		Kerrigan 508018 RDF +1128 +0,02 +48 +0,04 +44 125 Milla DK 03372306729 (1)JVG 88 AltaGeddy 507244 315 DE 05 391 70030 D01/80-81-79-82/81		E PM1 13.09.2022 24,6 4,04 3,36 M LA20/06 9613 3,88 373 3,31 318 VM 4/4LA 19293 3,68 710 3,32 641 MM + 3/2LA 10245 3,69 378 3,42 350 HL 1 11229 3,62 407 3,37 378	
BS: Messing,Heiner 00000 Rees,Wardstr. 2a 074145916					

142	VHH Irma DE 05 410 83846 (SBT) Pp EE A11	geb.: 25.06.2020	25.08.2022	gekalbt	
Hotspot P 684671 ZW Pp* AB* A12 -25 +0,24 +23 +0,32 +31 RZM 121 RZG 129 VHH Isabel DE 05 400 15837 01/81-83-80-84/82*		Superhero 507919 pp* RDF +487 +0,19 +39 +0,10 +28 138 WIL Herz P DE 05 389 57445 02/88-88-87-85/87 Mission P 682286 Pp* RDC BB* A22 55 DE 05 391 40325 03/80-77-81-82/81 v. Mr Top 889112		gZW -67 +0,12 +9 +0,00 -3 RZG 106 RZM 101 RZE 108 RZS 109 RZN 105 RZR 107 E PM1 11.09.2022 21,9 3,74 3,22 M + 2/1LA 7439 3,16 235 3,33 248 VM + 3/2LA 12904 4,01 518 3,62 467 MM + 4/4LA 8005 3,30 264 2,86 229 HL 3 9614 3,17 305 2,88 277	
ZB: Van Heek,Wilhelm 00000 Kleve,Trübsche Straße 46 (Van Heek Holsteins) GVO-frei 074140123					

143	DE 05 412 12400 (SBT)	geb.: 25.06.2020	30.08.2022	gekalbt
Batur 681826	AB A22	Basement 681129 BB* A22		
ZW	+1090 -0,10 +32 -0,01 +37	+798 +0,07 +40 +0,15 +44 130		
RZM 125	RZG 127	MAX Daiane DE 07 701 11255		
Gunny		04/88-85-87-80/84		
DE 05 393 76974		MatisseRed 917559	M +	3/3LA 8637 4,16 359 3,23 279
01/81-81-81-81/81		Gundula DE 05 375 98719	HL 3	9327 4,32 403 3,30 308
		01/84-84-83-84/84*	VM	6/5LA 12739 3,63 463 3,27 417
		v. Guarini 811141	MM +	4/4LA 9089 3,85 350 3,59 326
			HL 3	9970 3,83 382 3,58 357
ZB: Bröcheler,Andreas 00000 Kleve,An der Ley 85				
				GVO-frei 074140942

144	DE 05 410 72680 (RBT)	geb.: 28.06.2020	11.08.2022	gekalbt
Birdman 298371	Pp	Mandela 500105 RDC		
ZW	+118 +0,02 +7 +0,13 +16	-384 +0,15 -1 +0,17 +4 107		
RZM 109	RZG 116	Baylee NL 947602262	E	PM1 30.08.2022 27,1 3,11 2,79
850		(1)JVG 85	M +	4/3LA 10236 3,87 396 3,76 385
DE 05 389 92250		Tableau 916966 CDC A22	HL 3	11539 3,83 442 3,69 426
04/85-84-84-86/85		636 DE 05 384 37836	VM	3/2LA 9542 3,89 371 3,49 333
		D01/84-80-82-82/82	MM +	4/4LA 10504 3,45 362 3,71 390
		v. Stellando 500255	HL 3	12473 3,33 415 3,69 460
ZB: Nienhaus Milch OHG 00000 Schermbeck,Dämmerwalder Straße 6				
				GVO-frei 074190719

145	// ETG DE 05 411 77961 (SBT)	geb.: 30.06.2020	05.09.2022	gekalbt
Bardo 509180	RDF A22	Flame 507469		
ZW	-265 +0,73 +61 +0,27 +18	-1067 +0,89 +37 +0,29 -10 111	gZW	-594 +0,48 +22 +0,20 -2 RZG 103
RZM 123	RZG 123	Bobby Sue CA 11621754	RZM 104	RZE 110 RZS 108 RZN 97 RZR 98
ETG L		(3)JVG 88	E	PM1 19.09.2022 28,6 4,95 3,55
DE 05 399 47782		Mission P 682286 Pp* RDC BB* A22	M +	als Färsen verkauft
		Letsdance DE 05 385 82267	VM	4/4LA 15879 4,67 742 3,40 540
		v. G Dreams 506669	MM +	2/1LA 4806 4,58 220 3,60 173
ZB: Effing Timmermann GbR 00000 Vreden,Ellewick 12 (Effing Timmermann Genetics)				
				GVO-frei 075010764

146	DE 05 414 52384 (SBT)	geb.: 30.06.2020		gekalbt
Sinlet 687043	AB A22	Simba 682280 AA A22		
ZW	+1065 -0,10 +31 -0,14 +21	+894 -0,01 +34 -0,08 +22 123		
RZM 117	RZG 111	Charlet DE 05 381 97869		
Minerva		03/90-90-87-88/88		
DE 05 386 97273		Egon 758164	M +	4/3LA 9712 4,17 405 3,38 328
		Sissi DE 05 357 96523	HL 3	11105 4,45 494 3,39 377
		02/82-82-77-81/80	VM	5/5LA 12828 4,61 592 3,55 456
		v. Monti 752781	MM +	4/4LA 7991 4,54 363 3,37 269
			HL 3	9111 4,50 410 3,38 308
ZB: Thoenes,Rainer 00000 Kalkar,Weidenweg 33				
				GVO-frei 074140272

147	DE 05 411 57189 (SBT)	geb.: 01.07.2020	30.08.2022	gekalbt
Fitz 507799	AE A11	Doorman 506948 RDF A22		
ZW	+620 -0,06 +19 -0,02 +20	-336 +0,30 +16 +0,20 +8 116	gZW	-294 +0,04 -8 -0,04 -14 RZG 98
RZM 114	RZG 113	Flora IT 053990097565	RZM 91	RZE 118 RZS 118 RZN 97 RZR 101
Tinni		(1)JVG 86		
DE 05 371 39817		Sea 506327	M	10/9LA 10619 4,07 432 3,37 358
09/89-86-93-84/88		Trista DE 05 348 27804	HL 8	12592 4,07 512 3,41 430
		03/90-89-90-92/91	VM	LA00/00 11463 4,38 502 3,43 393
		EX v. Jefferson 810833	MM +	6/6LA 12532 3,42 429 3,30 413
			HL 4	13450 3,72 500 3,39 456
ZB: Landwehr GbR,Alois & Andreas 00000 Bergisch Gladbach,Siefen 33				
				GVO-frei 074201206

148 EOH DE 05 411 88111 (SBT) geb.: **01.07.2020** gekalbt

EOH nH DE 05 404 58053 01/83-84-84-83/84	EOH Heli 419 DE 05 358 57419 08/87-89-89-88/88 E v. O-Man 505378 EX	M 3/2LA HL 2	8318 4,20 349 3,61 300 8718 3,92 342 3,66 319
		MM + 9/9LA HL 6	11193 3,97 444 3,48 389 12634 4,19 529 3,51 444

ZB: Selders,Johannes 00000 Kerken,Baersdonk 6 (Effiziente Outcross Holsteins)

GVO-frei 074142590

149 DE 05 410 71022 (Krzg) geb.: **02.07.2020** **18.09.2022** gekalbt

Ferrari 678525 ZW +126 +0,16 +22 +0,01 +5 RZM 108 RZG 113 Lisann nH DE 05 378 06760 05/81-83-84-82/83	Freddie 506289 +490 -0,07 +13 -0,08 +8 113 Cami US 64074947 (1)VG 86 Hightec 677666 Ellen DE 05 355 29278 02/81-84-82-80/82 v. Thailand 751177	M 7/7LA HL 3 VM LA00/00 MM + 8/8LA HL 6	8186 4,08 334 3,43 281 9495 3,99 379 3,36 319 14815 5,15 763 3,89 576 6964 4,44 309 3,75 261 7918 4,65 368 3,71 294
---	---	---	---

BS: Seegers,Michael 00000 Kalkar,Oyweg 93

GVO-frei 074140922

150 DE 05 412 26266 (SBT) RDC BB A12 geb.: **02.07.2020** **05.08.2022** gekalbt

Escobar-P 298445 ZW -3 +0,21 +19 +0,15 +14 RZM 111 RZG 118 414 DE 05 402 22170 01/79-85-81-81/82*	Drake-Red pp* +569 -0,30 -6 +0,03 +23 115 Ellen P US 3124720574 Store P 681958 Pp* A22 51 DE 05 392 66691 01/84-83-82-81/82 v. Early P 680237	gZW +601 +0,01 +25 +0,00 +20 RZG 124 RZM 116 RZE 113 RZS 119 RZN 112 RZR 106	E PM1 02.09.2022 30,0 2,90 2,98
		M 2/2LA HL 1	9565 4,14 396 3,42 327 10934 4,12 450 3,22 352
		MM + 2/2LA HL 2	11580 3,74 433 3,41 395 13311 3,85 512 3,40 453

ZB: Kudlich,Manfred 00000 Viersen,Grefratherstr. 228

GVO-frei 074130311

151 DE 05 412 64811 (Krzg) geb.: **02.07.2020** **11.09.2022** gekalbt

Greenwich 685579 RUWGenomiX AB A12 ZW +897 +0,27 +66 +0,19 +52 RZM 140 RZG 144 490 nH DE 05 376 88513	Gymnast 508247 RDF +1505 +0,04 +65 +0,08 +61 144 NH DE 07 703 22297 01/85-85-86-85/85* Deal P 917363 Pp* Ziske DE 05 355 74077 10/83-82-88-82/84 v. Jettlag 505104	M + 6/6LA HL 5 VM + 2/2LA MM 11/10LA HL 6	9604 3,87 372 3,54 340 10483 3,90 409 3,43 360 9072 4,44 403 3,84 348 7485 4,29 321 3,47 260 8953 4,26 381 3,40 304
---	---	---	---

ZB: Messing,Heiner 00000 Rees,Wardstr. 2a

074145916

152 DE 05 410 72682 (SBT) geb.: **03.07.2020** **06.09.2022** gekalbt

83 DE 05 402 51383 02/85-85-83-86/85	Simox 154238 BB* A12 854 DE 05 394 45054 01/83-82-83-79/81	M + 2/2LA HL 2 MM + LA18/07	10522 4,21 443 3,57 376 11406 4,21 480 3,57 407 9115 4,81 438 3,76 343
--	--	-----------------------------------	--

ZB: Nienhaus Milch OHG 00000 Schermbeck,Dämmerwalder Straße 6

GVO-frei 074190719

153 DE 05 413 23364 (SBT) geb.: **04.07.2020** **03.08.2022** gekalbt

Fighter 684974 RUWGenomiX ZW BB A12 +643 +0,18 +45 +0,08 +31	Finder 500085 pp* RDF -379 +0,58 +41 +0,23 +10 131	
RZM 125 Ada RZG 132	RUWAnnabel DE 05 388 58453 EX04/88-87-91-90/90	E PM1 02.09.2022 35,3 4,18 3,04
DE 05 402 22541 01/82-82-80-81/81	Board 681573 AA* A12 Atlanta DE 05 378 14692 01/83-84-81-84/83 v. Guarini 811141	M + TL20/07 200 Tage 5351 4,50 241 3,70 198 VM 6/5LA 11736 4,09 480 3,39 398 MM + 6/6LA 9907 4,69 465 3,65 362 HL 3 11674 4,55 531 3,56 416

ZB: Meetschen,Margot 00000 Kamp-Lintfort,Norddeutschlandstr. 60

GVO-frei 074192206

154 DE 05 414 35755 (SBT) 01/82-81-82-82/82 geb.: **04.07.2020** **19.06.2022** gekalbt

Benz 508537 ZW pp* RDF AB* A22 +463 -0,07 +11 +0,16 +33	Franchise 508048 +929 +0,00 +37 -0,01 +31 133	
RZM 118 Organza RZG 127	Mont 8433 US 3124584958	E PM1 11.07.2022 34,8 3,56 3,04
DE 05 390 52951 01/82-85-83-83/83	Short Cut 675260 AB A12 Orly DE 05 368 63107 01/83-84-82-84/83 v. Gandolf 144494	M + 3/2LA 12529 3,47 435 3,17 397 HL 2 12560 3,57 448 3,21 403 MM + 4/3LA 11857 3,50 415 3,16 375 HL 3 12801 3,66 469 3,20 409

ZB: Neuenhoff,Hartmut 00000 Schermbeck,Auf dem Bruch 3

GVO-frei 074190664

155 DE 05 410 72683 (SBT) 01/80-82-82-82/82 geb.: **05.07.2020** **08.08.2022** gekalbt

929 DE 05 397 54329 03/82-84-84-87/85	484 DE 05 374 38484 01/84-84-81-83/83 v. FiveStar P 674580	
		E PM1 30.08.2022 30,6 3,92 3,18
		M + 3/1LA 12043 3,81 459 3,33 401
		MM + 3/3LA 13169 3,68 484 3,12 411 HL 2 14411 3,57 514 3,12 449

ZB: Nienhaus Milch OHG 00000 Schermbeck,Dämmerwalder Straße 6

GVO-frei 074190719

156 VHH Betty DE 05 410 83843 (RBT) AB A12 geb.: **05.07.2020** **25.08.2022** gekalbt

Stuntman 917624 RUWGenomiX ZW Pp* AB* A12 +647 +0,06 +32 -0,01 +21	Styx Red 298351 +1590 -0,62 -1 -0,32 +21 129	gZW +109 +0,26 +28 +0,08 +11 RZG 113 RZM 112 RZE 111 RZS 102 RZN 100 RZR 104
RZM 118 VHH RZG 134	○ RUW Chloe DE 07 703 30785 03/87-86-88-88/88	E PM1 11.09.2022 24,6 3,63 3,57
DE 05 391 40398 02/84-86-80-82/82	Pat-Red 298271 VHH Britta DE 05 378 49038 01/82-82-82-82/82 v. Audacity 298031	M + 3/3LA 8461 4,03 341 3,42 289 HL 2 10109 4,04 408 3,42 346 VM 5/4LA 11504 4,20 483 3,61 415 MM + 2/1LA 6960 4,53 315 3,75 261

ZB: Van Heek,Wilhelm 00000 Kleve,Trübsche Straße 46 (Van Heek Holsteins)

GVO-frei 074140123

157 DE 05 412 43313 (SBT) AB A12 geb.: **05.07.2020** **15.08.2022** gekalbt

Hotspot P 684671 ZW Pp* AB* A12 -25 +0,24 +23 +0,32 +31	Superhero 507919 pp* RDF +487 +0,19 +39 +0,10 +28 138	
RZM 121 Jesi RZG 129	WIL Herz P DE 05 389 57445 02/88-88-87-85/87	E PM1 24.08.2022 25,1 3,88 3,57 PM2 18.09.2022 33,2 3,88 3,48
DE 05 356 59388 01/82-85-83-86/85	Zesty 505755 Jakita DE 05 349 11868 01/84-85-84-83/84 v. Manager ET 840463	M 11/11LA 10059 3,83 385 3,34 336 HL 9 11476 3,90 448 3,32 381 VM + 3/2LA 12904 4,01 518 3,62 467 MM als Färs verkauft

ZB: Ditges,Heiner 00000 Wegberg,In Griepokoven 14

GVO-frei 074093247

158 DE 05 413 07266 (SBT) geb.: **05.07.2020** **07.09.2022** gekalbt

Shot P RDC 682281	Pp* RDC AB	Supershot 500176 RDF							
ZW	+1195 -0,38 +5 -0,14 +26	+1463 -0,27 +27 -0,03 +47 141							
RZM 114	RZG 119	Earn So NL 549476423							
442		(1)GP 83							
	DE 05 401 24769	Balu 681128 BB* A22	M	3/2LA	9769	4,18	408	3,51	343
01/84-86-83-83/84		351 DE 05 388 45980		HL 2	11055	4,07	450	3,49	386
		01/83-81-80-82/81	VM	3/2LA	9235	4,49	415	3,41	315
		v. Snowflake 678530	MM	5/3LA	8894	4,16	370	3,42	304
				HL 4	10318	4,34	448	3,40	351

BS: Van der Beek,Michael 00000 Nettetel,Bocholt 6

GVO-frei 074130785

159 DE 05 414 07218 (SBT) RDC BB A11 geb.: **05.07.2020** **12.08.2022** gekalbt

Sterling 917612		Styx Red 298351							
RUWGenomiX	BB A12	+1590 -0,62 -1 -0,32 +21 129							
ZW	+726 -0,23 +7 -0,11 +15								
RZM 109	RZG 132	GRH Darling DE 03 564 26487							
Rosi		EX04/91-89-88-91/90							
	DE 05 393 07317	MatisseRed 917539	M	5/3LA	7934	4,22	335	3,35	266
01/80-83-80-81/81		Rosi DE 05 381 48513		HL 3	9032	3,85	348	3,23	292
		v. Ruleto 916920	VM	6/5LA	10127	4,41	447	3,44	348
			MM	als Färse verkauft					

ZB: Bolwerk,Oliver 00000 Emmerich,Am Bollwerk 35

GVO-frei 074146240

160 DE 05 409 02688 (SBT) geb.: **07.07.2020** **13.09.2022** gekalbt

Poly P RDC 682274	Pp* RDC BB	PowerballP 507476 Pp* RDF							
ZW	+663 +0,12 +40 +0,22 +47	+960 -0,08 +30 +0,17 +52 125							
RZM 132	RZG 124	WIL Kalinka DE 05 379 42568							
111		01/85-86-86-86/86*							
	DE 05 387 94018	Samburu 811107 RDF AA EX90	M +	4/4LA	9653	3,95	381	3,10	299
02/85-83-82-82/83		Ina DE 05 355 81176		HL 2	11868	3,94	468	2,87	341
		03/86-82-83-84/84	VM +	3/1LA	9640	3,92	378	3,50	337
		v. Buckeye 503857	MM +	6/6LA	12004	3,68	442	3,03	364
				HL 5	14076	3,57	502	3,06	431

ZB: Wefelberg,Eckhard 00000 Hünxe,Dinslakener Straße 68

GVO-frei 074195764

161 DE 05 412 08932 (RBT) geb.: **07.07.2020** **21.09.2022** gekalbt

El Toro 917594	BB A11	Eloped Red 298261 BB* A11							
ZW	+2520 -0,31 +68 -0,12 +75	+1575 -0,30 +33 -0,17 +36 134							
RZM 152	RZG 144	Racer 4405 US 3128801261							
117		(3)YG 88							
	DE 05 404 37450	Dreamboy 917588	M	2/2LA	7889	4,34	342	3,54	279
		Halla DE 05 386 59661		HL 2	8323	4,66	388	3,53	294
		v. Seagold 680822	VM	3/3LA	16575	3,80	630	3,43	568
			MM +	4/4LA	11034	4,24	468	3,34	368
				HL 3	12222	4,44	538	3,35	409

BS: Thoenes,Rainer 00000 Kalkar,Weidenweg 33

GVO-frei 074140272

162 HZO DE 05 414 41802 (SBT) geb.: **07.07.2020** **23.08.2022** gekalbt

Kingboy 507371	pp* RDF	McCutchen 506807 pp* RDF							
ZW	+904 -0,14 +21 -0,11 +20	+297 +0,21 +34 +0,00 +10 118							
RZM 114	RZG 119	Megan US 68654508							
HZO		(2)EX 91							
	DE 05 380 72202	Braxton 506607 RDF	M +	4/3LA	11238	3,19	358	2,72	306
03/89-90-84-87/87		HZO DE 05 371 93307		HL 3	12679	3,29	417	2,73	346
		v. Mr.Sam 505572	VM	3/3LA	13718	3,62	497	3,02	414
			MM +	2/1LA	7494	3,70	277	3,14	235

ZB: Simon,Hinnerk 00000 Schwelm,Oberberge 1 (Holsteinzucht Oberberge)

GVO-frei 075030093

163 DE 05 409 02691 (SBT) RDC geb.: **08.07.2020** **17.09.2022** gekalbt

Present 917580 ZW +791 +0,38 +70 RZM 135 RZG 121 Ruth DE 05 358 58044 06/87-86-84-86/86	A22 +0,10 +37 PerfectAik 500243 RDC CDC -716 +0,64 +32 +0,24 -3 107 ST Lara DE 05 371 75872 01/83-84-84-83/84 Buckeye 503857 804 DE 05 349 75858 v. Minister 140027	M + 9/9LA 9792 3,75 367 3,00 294 HL 7 12515 3,84 480 2,80 351 VM + 5/4LA 12458 4,00 498 3,36 418 MM als Färsen verkauft
--	---	--

ZB: Wefelberg,Eckhard 00000 Hünne,Dinslakener Straße 68

GVO-frei 074195764

164 DE 05 411 84517 (SBT) Pp AB A22 geb.: **08.07.2020** **06.09.2022** gekalbt

Hotspot P 684671 ZW Pp* AB* A12 -25 +0,24 +23 +0,32 +31 RZM 121 RZG 129 506 DE 05 404 75763 01/84-84-84-84/84	Superhero 507919 pp* RDF +487 +0,19 +39 +0,10 +28 138 WIL Herz P DE 05 389 57445 02/88-88-87-85/87 Basical 681124 BB* A22 318 DE 05 386 60535 01/80-85-82-81/82* v. Larabee 679628	gZW +22 +0,22 +23 +0,12 +13 RZG 127 RZM 112 RZE 122 RZS 107 RZN 115 RZR 115 M 3/2LA 7716 4,30 332 3,30 255 HL 2 7780 4,24 330 3,39 264 VM + 3/2LA 12904 4,01 518 3,62 467 MM 5/4LA 8992 4,48 403 3,46 311 HL 4 10545 4,54 479 3,36 354
--	---	--

ZB: Windhausen,Markus 00000 Nettetetal,Dyck 140

GVO-frei 074130630

165 DE 05 412 46824 (SBT) P geb.: **08.07.2020** **05.09.2022** gekalbt

Hotspot P 684671 ZW Pp* AB* A12 -25 +0,24 +23 +0,32 +31 RZM 121 RZG 129 35 DE 05 396 86490 01/85-83-85-86/85	Superhero 507919 pp* RDF +487 +0,19 +39 +0,10 +28 138 WIL Herz P DE 05 389 57445 02/88-88-87-85/87 Snow Peak 678524 A12 1 DE 05 381 24129 01/83-81-78-82/81* v. Booking 679576	M 3/3LA 8949 3,60 322 3,41 305 HL 3 9777 3,73 365 3,25 318 VM + 3/2LA 12904 4,01 518 3,62 467 MM 6/5LA 9894 3,71 367 3,32 328 HL 3 11183 3,61 404 3,25 363
---	---	--

ZB: Van der Beek,Michael 00000 Nettetetal,Bocholtz 6

GVO-frei 074130785

166 DE 05 412 65259 (SBT) geb.: **08.07.2020** **31.08.2022** gekalbt

Batch P 682291 ZW Pp RDF AA A22 -73 +0,36 +33 +0,18 +16 RZM 115 RZG 123 628 DE 05 392 96628	Battlecry 889324 -16 +0,48 +47 +0,10 +10 135 Lol 342 NL 712649173 (3)VG 88 Anamur 681120 AB* Ariane DE 05 382 08223 v. Chevrolet 500234	E PM1 05.09.2022 32,6 4,32 3,38 M 3/3LA 8939 3,83 342 3,37 301 HL 2 10373 3,70 384 3,41 354 VM 3/2LA 10487 4,74 497 3,89 408 MM kein voller Abschluss
---	---	---

ZB: Waeteraere GbR,Anke & Heinz 00000 Kempen,Haag 5

GVO-frei 074132066

167 DE 05 412 67636 (SBT) geb.: **10.07.2020** **16.09.2022** gekalbt

Rubicon 507585 ZW RDF A12 +831 +0,72 +112 +0,17 +47 RZM 149 RZG 147 FHW Doris DE 05 392 87971 04/88-85-89-91/89	Mogul 506694 pp* RDF A12 +583 +0,30 +55 -0,04 +16 123 Ruby US 69998487 (4)EX 90 Detheroc 681999 FHW Clarissa DE 05 382 15886 01/85-82-82-84/83 v. Go On 678907	M 4/3LA 10453 4,56 477 3,54 370 HL 3 12573 4,41 555 3,37 424 VM 3/3LA 14421 3,26 470 3,27 471 MM als Färsen verkauft
--	---	---

ZB: Robert,Manfred 00000 Vreden,Grosse Mast 31

GVO-frei 075010837

168 DE 05 410 31549 (SBT) geb.: **11.07.2020** **28.08.2022** gekalbt

Builder P 509021	Esperanto 500012 RDF +1137 -0,10 +34 -0,01 +38 139					
ZW Pp* RDF -233 +0,41 +31 +0,24 +15	Massey Pp NL 727910464 (1)GP 84	E	PM1 12.09.2022	26,6	4,11 3,59	
RZM 115 RZG 119	Magister 500039 RDF	M +	als Färsø verkauft			
Antika DE 05 402 24585	Antika DE 05 378 30074	VM	2/1LA	11495	3,88 446 3,60 414	
01/85-85-83-84/84	02/86-85-87-85/86	MM +	4/3LA	10252	4,77 489 3,54 363	
	v. Antares 678710		HL 4	11624	4,71 548 3,56 414	

ZB: Elsermann,Volker 00000 Hamminkeln,Hamminkelner Straße 88

GVO-frei 074190964

169 DE 05 409 90223 (SBT) geb.: **13.07.2020** **01.09.2022** gekalbt

Impression 507112	Socrates 505992 RDF +524 +0,00 +21 -0,21 -5 97				
ZW +329 -0,14 -2 -0,15 -4	Judy US 62233521 (2)EX 90	E	PM1 16.09.2022	26,9	3,95 2,99
RZM 98 RZG 105	Coach 506021 RDF	M +	7/6LA	10314	4,27 440 3,56 367
645 DE 05 374 63180	520 DE 05 358 36344		HL 6	12593	4,29 540 3,61 455
05/88-87-89-88/88	02/83-78-82-85/83	VM	3/3LA	14811	3,36 498 3,05 452
	v. Raptor 503963	MM +	3/3LA	11780	3,27 385 3,08 363
			HL 3	12278	3,31 406 3,15 387

BS: Brochhaus,David 00000 Kürten,Oberbersten 1

GVO-frei 074201221

170 DE 05 411 90022 (SBT) BB A11 geb.: **13.07.2020** **31.08.2022** gekalbt

Converse 684969	Concert 500044 RDF +657 +0,07 +34 +0,03 +26 132	gZW	+603 +0,17 +42 +0,06 +27	RZG 138	
ZW RDF BB A11 +919 +0,06 +43 -0,02 +29	Liesje1195 NL 698583959 (1)JVG 87		RZM 123 RZE 129 RZS 109 RZN 116	RZR 112	
RZM 124 RZG 145	Lambda 508317 pp*	M	2/2LA	6609	5,27 348 3,77 249
Elfe DE 05 399 77546	RR Elsa DE 05 592 96743		HL 2	7058	5,27 372 3,74 264
	01/82-82-85-85/84*	VM	5/4LA	12518	4,27 535 3,51 440
	v. Battlecry 889324	MM +	LA18/06	5454	4,95 270 3,81 208

ZB: Schroerer,Ludger 00000 Bocholt,Sieverdingschlag 1

GVO-frei 075010381

171 DE 05 412 84121 (SBT) AB A23 geb.: **13.07.2020** **11.09.2022** gekalbt

Hotspot P 684671	Superhero 507919 pp* RDF +487 +0,19 +39 +0,10 +28 138				
ZW Pp* AB* A12 -25 +0,24 +23 +0,32 +31	WIL Herz P DE 05 389 57445 02/88-88-87-85/87				
RZM 121 RZG 129	Nidall 674221	M +	6/4LA	5652	4,46 252 3,57 202
Küken DE 05 379 59459	36 DE 05 343 51031		HL 3	6752	4,22 285 3,61 244
01/81-82-79-78/79	D02/78-83-83-80/81	VM +	3/2LA	12904	4,01 518 3,62 467
		MM +	5/5,4	5183	4,80 249 3,63 188
			HL 11	6445	4,93 318 3,40 219

ZB: Bossmann Sommer Milchvieh KG 00000 Rees,Wittenhorster Weg 18

GVO-frei 074145371

172 BEH DE 05 410 84001 (SBT) AB A23 geb.: **15.07.2020** **22.08.2022** gekalbt

Chilton 509142	AltaRobson 508377 pp* -475 +0,91 +69 +0,51 +33 135	gZW	+704 +0,15 +45 +0,09 +34	RZG 126	
ZW pp* RDF +624 +0,09 +34 +0,19 +42	Heiress US 5133887442 (1)GP 84		RZM 127 RZE 97 RZS 108 RZN 106	RZR 111	
RZM 128 RZG 141	Logan 506214	E	PM1 16.09.2022	32,6	3,92 3,12
BEH Mariella DE 05 377 15313	BEH Magit DE 05 352 62170	M +	7/6LA	11706	3,80 445 3,24 379
03/85-83-86-83/84	02/83-84-82-80/82		HL 5	12929	3,74 483 3,28 424
	v. Bobas 840609	VM	2/2LA	11226	4,40 494 3,65 410
		MM +	3/3LA	10700	3,27 350 3,32 355
			HL 3	11416	3,53 403 3,28 375

BS: Behren GbR 00000 Aachen,Laurensbergerstr. 20 (Behren)

GVO-frei 074010160

173	DE 05 410 98345 (Krzg)	geb.: 15.07.2020	gekaltb
Bretagne 917590 ZW RZM 118 612 nH	AB* A11 +146 +0,37 +41 +0,14 +18 RZG 126 DE 05 403 29802	Brekem 507159 RDC +4 +0,24 +25 +0,24 +24 126 Demetra US 71886784 (1)VG 85 Haithabu 598117 AB A2B Etna DE 05 370 83385 nH01/82-82-82-84/83 v. Referenz 355890	M 3/2LA 6893 5,05 348 3,67 253 HL 2 7107 5,04 358 3,70 263 VM LA00/00 17208 3,88 668 3,09 531 MM + 5/4LA 9785 3,93 385 3,36 329 HL 4 10169 4,24 431 3,42 348

BS: Thoenes,Rainer 00000 Kalkar,Weidenweg 33

GVO-frei 074140272

174	DE 05 413 23367 (SBT)	geb.: 16.07.2020	30.07.2022 gekaltb
Fighter 684974 RUWGenomiX ZW RZM 125 Cinderella 01/81-83-82-82/82	BB A12 +643 +0,18 +45 +0,08 +31 RZG 132 DE 05 380 10337	Finder 500085 pp* RDF -379 +0,58 +41 +0,23 +10 131 RUWAnnabel DE 05 388 58453 EX04/88-87-91-90/90 Big Point 619043 AB* A22 Carla DE 05 370 37684 01/84-85-84-84/84 v. Radon 672586	M + 5/5LA 8654 5,04 436 3,70 320 HL 4 9913 5,05 501 3,60 357 VM 6/5LA 11736 4,09 480 3,39 398 MM + 2/1LA 7025 3,73 262 3,33 234

ZB: Meetschen,Margot 00000 Kamp-Lintfort,Norddeutschlandstr. 60

GVO-frei 074192206

175	DE 05 414 35759 (SBT)	geb.: 16.07.2020	13.09.2022 gekaltb
Brewmaster 507779 ZW RZM 122 814 01/84-83-82-85/84	+208 +0,65 +75 +0,01 +8 RZG 119 DE 05 390 52995	Garrett 506223 +637 -0,13 +12 -0,11 +10 107 Bombi CA 102438051 (3)EX 94 Frost 507620 Mini Nova DE 05 380 66365 01/84-82-85-82/83 v. Shout 506313	M + 3/2LA 12192 4,13 503 3,39 413 HL 2 11868 4,24 503 3,54 420 VM + 3/2LA 17139 4,18 717 3,30 565 MM + 3/2LA 11520 3,66 422 3,06 353 HL 2 11871 3,75 445 3,06 363

ZB: Neuenhoff,Hartmut 00000 Scherbeck,Auf dem Bruch 3

GVO-frei 074190664

176	DE 05 411 57190 (SBT) AA A12	geb.: 17.07.2020	06.09.2022 gekaltb
Ferrari 678525 ZW RZM 108 DE 05 400 12619	AB +126 +0,16 +22 +0,01 +5 RZG 113	Freddie 506289 +490 -0,07 +13 -0,08 +8 113 Cami US 64074947 (1)VG 86 Glaucou 506696 AB Anjana DE 05 381 93928 01/85-84-85-84/84* v. Goldis 679202	gZW -550 +0,36 +12 +0,07 -12 RZG 98 RZM 97 RZE 108 RZS 90 RZN 94 RZR 102 M + als Färse verkauft VM LA00/00 14815 5,15 763 3,89 576 MM + 3/3LA 9159 3,78 346 3,44 315 HL 3 9706 3,92 380 3,70 359

ZB: Landwehr GbR,Alois & Andreas 00000 Bergisch Gladbach,Siefen 33

GVO-frei 074201206

177	DE 05 412 26267 (SBT) PP RDC AB A22	geb.: 17.07.2020	27.08.2022 gekaltb
Escobar-P 298445 ZW RZM 111 DE 05 402 22169	Pp* -3 +0,21 +19 +0,15 +14 RZG 118	Drake-Red pp* +569 -0,30 -6 +0,03 +23 115 Ellen P US 3124720574 Store P 681958 Pp* A22 30 DE 05 384 56890 D	gZW -281 +0,20 +8 +0,16 +6 RZG 116 RZM 105 RZE 101 RZS 115 RZN 112 RZR 108 E PM1 02.09.2022 24,6 4,82 3,53 M + als Färse verkauft MM + TL17/06 4732 3,74 177 3,47 164 200 Tage

ZB: Kudlich,Manfred 00000 Viersen,Grefratherstr. 228

GVO-frei 074130311

178 DE 05 410 97677 (SBT) P# RDC geb.: 18.07.2020 28.08.2022 gekalbt

Laser PP 917552 ZW +345 -0,01 +13 +0,07 +19 RZM 112 RZG 123 Lambada DE 05 383 59695 03/86-85-84-84/84	Label P 917510 Pp* CDC AA* A12 -247 +0,05 -6 +0,36 +24 115 WIL Kylie DE 05 378 36652 01/85-87-86-85/86* Jeep 676660 Laureen DE 05 353 19838 05/90-88-87-87/88 E E1 v. Shottle 505534	E PM1 09.09.2022 31,0 3,45 3,19 M 5/4LA 11294 4,34 490 3,42 386 HL 4 12644 4,48 566 3,52 445 VM + LA15/11 8771 4,21 369 3,99 350 MM + 9/8LA 12059 3,83 462 3,22 388 HL 4 15015 3,78 568 3,02 453
---	--	---

ZB: Hamacher,Christoph 00000 Kürten,Kochsfeld 39 **GVO-frei** 074200484

179 DE 05 414 53406 (SBT) geb.: 19.07.2020 02.09.2022 gekalbt

Crosby 509177 ZW +814 +0,54 +92 +0,14 +43 RZM 143 Emily E DE 05 373 80479 05/87-88-86-88/87	DG Charley 508151 RDF AB +1341 -0,08 +44 -0,02 +43 137 Bubblebath US 3133370872 (2)JG 88 Sea 506327 Eldera DE 05 365 65883 01/84-84-84-84/84 v. Jelder 821367	M 8/8LA 9734 4,62 450 3,59 349 HL 4 12130 4,51 547 3,45 418 VM 2/2LA 14529 4,52 657 3,28 476 MM + 3/2LA 8936 4,49 401 3,57 319 HL 1 9640 4,35 419 3,36 324
---	--	--

BS: Berns,Hartmut 00000 Moers,Wilhelm-Anlahr-Straße 61 **GVO-frei** 074192931

180 DE 05 411 57192 (SBT) AA A12 geb.: 20.07.2020 20.08.2022 gekalbt

Mitchell 508872 ZW +326 +0,40 +55 +0,10 +22 RZM 124 RZG 134 Anista DE 05 391 29072 03/86-90-89-84/87	Mitchell 509325 pp* RDF +1247 +0,10 +61 -0,14 +27 123 15902 US 3126918926 (2)JP 83 Window 758473 Anitta DE 05 381 93912 01/84-81-83-83/83* v. Goldday 635357	gZW -182 +0,46 +38 +0,09 +3 RZG 106 RZM 111 RZE 114 RZS 104 RZN 94 RZR 104 E PM1 03.09.2022 30,0 4,21 2,94 M 4/4LA 10643 3,62 385 3,40 362 HL 4 12264 3,60 441 3,31 406 VM 2/2LA 14166 3,91 554 3,40 481 MM 6/5LA 12061 3,80 458 3,52 424 HL 4 13332 4,01 534 3,51 468
--	---	---

ZB: Landwehr GbR,Alois & Andreas 00000 Bergisch Gladbach,Siefen 33 **GVO-frei** 074201206

181 DE 05 414 70911 (SBT) geb.: 20.07.2020 01.09.2022 gekalbt

Bestman 508706 ZW -244 +0,28 +17 -0,01 -9 RZM 100 RZG 119 Belli DE 05 404 88550 01/82-85-82-83/83	Tailor +428 +0,09 +26 +0,08 +24 135 Jenny-Lou US 3011721516 (0)JG 85 Key 679314 A22 Betty DE 05 389 55473 01/85-84-84-84/84* v. Goldday 635357	M LA20/07 8726 3,98 347 3,31 289 MM 5/4LA 11147 3,37 376 3,25 362 HL 4 12204 3,43 419 3,24 396
---	---	--

ZB: Bröcheler,Andreas 00000 Kleve,An der Ley 85 **GVO-frei** 074140942

182 DE 05 414 71207 (SBT) geb.: 20.07.2020 12.09.2022 gekalbt

Greenwich 685579 RUWGenomiX AB A12 ZW +897 +0,27 +66 +0,19 +52 RZM 140 RZG 144 60 DE 05 384 21090	Gymnast 508247 RDF +1505 +0,04 +65 +0,08 +61 144 NH DE 07 703 22297 01/85-85-86-85/85* Short Cut 675260 AB A12 2 DE 05 368 98591 nH v. Shotgun 753912	M + 5/3LA 8476 4,32 366 3,48 295 HL 3 9962 4,15 413 3,51 350 VM + 2/2LA 9072 4,44 403 3,84 348 MM + 4/3LA 9514 3,62 344 3,28 312 HL 3 11189 3,58 401 3,20 358
---	--	---

BS: Robert,Manfred 00000 Vreden,Grosse Mast 31 **GVO-frei** 075010837

183 CBH DE 05 410 92419 (SBT) geb.: **21.07.2020** **03.08.2022** gekalbt

Hong 508778	Superhero 507919 pp* RDF +487 +0,19 +39 +0,10 +28 138				
ZW	BB A22 +924 -0,13 +23 +0,01 +32	WIL Herz P DE 05 389 57445 02/88-88-87-85/87	E	PM1 29.08.2022	32,3 3,78 3,18
RZM 121	RZG 129	Bookem 889128 RDF	M	4/2LA	13388 3,70 496 3,44 461
CBH Flo	DE 05 398 36602	CBH Floer DE 05 368 46487 03/85-84-84-85/85		HL 3	13984 3,72 520 3,40 476
		v. Hayden 506136	VM +	3/2LA	12904 4,01 518 3,62 467
			MM +	5/5LA	13294 3,57 475 3,17 422
				HL 5	14740 3,59 529 3,29 485

BS: Anhamm, Kevin 00000 Kamp-Lintfort, Molkereistraße 54 (Copper Beech Holsteins)

GVO-frei 074192438

184 DE 05 413 07274 (SBT) geb.: **22.07.2020** **22.08.2022** gekalbt

Slash 889531	Balu 681128 BB* A22 +944 -0,18 +18 +0,14 +48 119				
ZW	pp* RDF -32 +0,19 +18 +0,29 +28	Sandra 2 NL 755188309 (5)EX 92	E	PM1 06.09.2022	25,6 3,98 3,33
RZM 118	RZG 120	Explizit 680240 A22	M	4/4LA	10916 3,93 429 3,39 370
375	DE 05 393 49960	77 DE 05 382 00426		HL 4	12420 3,89 483 3,31 411
02/84-86-85-87/86		01/80-82-81-82/82	VM	5/4LA	12093 5,25 635 3,86 467
		v. Bonjour 678167	MM	6/6LA	9072 4,09 371 3,42 310
				HL 3	10159 4,15 422 3,37 342

BS: Van der Beek, Michael 00000 Nettetal, Bocholt 6

GVO-frei 074130785

185 // THD Fiesta DE 05 410 49949 (RBT) BE A11 geb.: **24.07.2020** **04.08.2022** gekalbt

Zoom Red 298455	Salvatore 508161 pp* RDC +1806 -0,18 +51 -0,19 +40 145				
ZW	A11 +1746 +0,12 +85 -0,15 +44	Sophie CA 109683467 (1)GP 83			
RZM 142	RZG 148	Aikman 507027 RDC	E	PM1 30.08.2022	35,5 3,84 2,78
THD Fleckiblue	DE 05 386 46476	THD Flekito DE 05 353 53633 02/86-88-84-84/85	M	5/4LA	10019 4,90 491 3,58 359
E	03/90-90-86-88/88	v. Stabilo 922092		HL 3	11332 4,82 546 3,57 405
			VM	TL18/02	9101 3,90 355 3,36 306
			MM +	4/4LA	10097 4,45 449 3,43 346
				HL 2	10818 4,49 486 3,41 369

ZB: Tißen, Ludger 00000 Kleve, Stegstraße 27 (Tißen Holstein Deutschland)

GVO-frei 074140130

186 BEH DE 05 410 84002 (SBT) AA A23 geb.: **26.07.2020** **18.08.2022** gekalbt

Chilton 509142	AltaRobson 508377 pp* -475 +0,91 +69 +0,51 +33 135				
ZW	pp* RDF +624 +0,09 +34 +0,19 +42	Heiress US 3133887442 (1)GP 84			
RZM 128	RZG 141	All-Star 508254 RDF	E	PM1 16.09.2022	27,7 3,60 3,01
BEH Ariola	DE 05 398 00625	BEH Ariba DE 05 383 99768 01/84-84-82-83/83*	M +	TL20/07 100 Tage	2988 3,78 113 3,41 102
01/82-83-78-82/81*		v. Boss 262400	VM	2/2LA	11226 4,40 494 3,65 410
			MM +	2/1LA	10106 3,87 391 3,46 350

BS: Behren GbR 00000 Aachen, Laurensbergerstr. 20 (Behren)

GVO-frei 074010160

187 DE 05 414 35762 (SBT) 01/82-80-80-81/81 geb.: **28.07.2020** **23.08.2022** gekalbt

Bernie 508864	Sash pp* RDF +163 +0,23 +30 +0,00 +5 126				
ZW	pp* RDF +679 +0,53 +63 +0,17 +41	Kundin US 3130641959 (1)VG 85	E	PM1 29.08.2022	19,2 3,65 3,59
RZM 135	RZG 127	Cancun 889165	M	5/5LA	12285 3,58 440 3,04 373
Olpie	DE 05 390 52913	Olba DE 05 352 69114 04/85-85-85-85/85		HL 4	12497 3,82 478 2,97 371
03/84-85-83-85/84		v. Gibor 667908	MM +	9/8LA	12570 3,37 424 2,98 374
				HL 4	14534 3,53 513 2,93 426

ZB: Neuenhoff, Hartmut 00000 Schermbeck, Auf dem Bruch 3

GVO-frei 074190664

188 // DE 05 414 35765 (RBT) 01/82-82-82-81/82 geb.: 30.07.2020 10.09.2022 gekalbt

Reeve Red 298456	Salvatore 508161 pp* RDC +1806 -0,18 +51 -0,19 +40 145								
ZW +825 +0,28 +61 +0,13 +42	Regal US 3130641761 (1)VG 87								
RZM 135 RZG 144	Laron P 923151 Pp*	M	5/4LA	12576	3,45	434	3,16	397	
Halline DE 05 384 50094	Hante DE 05 368 63117		HL 4	13996	3,58	501	3,14	439	
03/82-83-83-84/83	01/81-84-81-81/82	VM	LA00/00	14523	3,28	477	3,21	466	
	v. Dadano P 671490	MM +	4/4LA	11185	3,67	411	3,06	342	
			HL 2	11154	4,13	461	3,04	339	

ZB: Neuenhoff,Hartmut 00000 Scherbeck,Auf dem Bruch 3

GVO-frei 074190664

189 BHI Ovaria DE 07 709 49269 (SBT) 01/82-82-83-83/83* AA A22 geb.: 02.08.2020 29.08.2022 gekalbt

Chassy 508105	Troy 507430								
ZW +1645 RDF AE* -0,22 +40 -0,02 +54	-171 +0,19 +12 +0,12 +6 118								
RZM 135 RZG 132	Chasy US 3010945924 (2)EX 91								
BHI Octavia DE 07 706 54951	Cincinnati 682283 AB A22	E	PM1 13.09.2022	31,8	4,19		3,19		
01/84-84-84-84/84*	BHI Osmara DE 07 702 16111 03/86-86-86-85/86	M	3/2LA	9878	4,18	413	3,78	373	
	v. Mahuva 507204		HL 2	10248	4,12	422	3,83	392	
		VM	4/3LA	15724	3,63	571	3,17	499	
		MM +	4/4LA	10581	4,42	468	3,99	422	
			HL 4	11544	4,63	535	4,05	467	

ZB: Büllsbach Holsteins GbR 00000 Buchholz,Irmeroth 16 (Büllsbach Holsteins Irmeroth)

GVO-frei 074380505

190 DE 14 062 80307 (Krzg) geb.: 02.08.2020 25.08.2022 gekalbt

AltaRisen 509161	AltaRobson 508377 pp* -475 +0,91 +69 +0,51 +33 135								
ZW +185 pp* RDF +0,71 +80 +0,21 +27	Acheron US 5130798974								
RZM 132		M +	2/1LA	8249	4,61	380	3,65	301	
nH DE 14 054 95410	DE 14 051 11180								
	nH	MM +	4/3LA	8695	4,88	424	3,97	345	
			HL 3	10130	5,15	522	4,14	419	

BS: Messing,Heiner 00000 Rees,Wardstr. 2a

074145916

191 CBH DE 05 410 92427 (SBT) geb.: 03.08.2020 01.08.2022 gekalbt

Sound Syst 508318	Silver 889280 +669 +0,43 +73 +0,04 +27 133								
ZW +1580 AB A11 +0,25 +93 +0,00 +55	Shana IT 017991272658								
RZM 148 RZG 138	Tapfer 754047	E	PM1 29.08.2022	31,0	3,75		2,91		
CBH Narnia DE 05 364 19549	CBH Narnia DE 05 352 83865	M	9/8LA	10984	4,34	477	3,36	369	
03/86-84-89-87/87	v. Samuelo 503821		HL 7	12624	4,26	538	3,27	413	
		VM	LA00/00	19425	3,45	670	3,59	698	
		MM +	LA10/10	8444	4,78	404	3,49	295	

BS: Anhamm,Kevin 00000 Kamp-Lintfort,Molkereistraße 54 (Copper Beech Holsteins)

GVO-frei 074192438

192 DE 05 413 23808 (SBT) BB A22 geb.: 04.08.2020 13.09.2022 gekalbt

Youth 685576	Yoyo 889500 +1471 +0,03 +63 -0,01 +50 144								
RUWGenomiX BB A22	HIN Monza DE 05 393 79195 02/84-84-82-82/83								
ZW +527 -0,03 +18 +0,00 +19	Balu 681128 BB* A22								
RZM 113 RZG 129	50 DE 05 386 74394								
159 DE 05 400 48657	01/82-83-85-83/84*	M +	2/1LA	8596	4,63	398	3,54	304	
01/83-86-78-83/82*	v. Eepochal 679890								
		VM +	4/3LA	11382	3,44	391	3,44	392	
		MM +	2/2LA	8816	4,47	394	3,38	298	
			HL 2	9293	4,39	408	3,42	318	

BS: Thoenes,Rainer 00000 Kalkar,Weidenweg 33

GVO-frei 074140272

193 DE 05 410 88685 (SBT) geb.: **05.08.2020** **20.08.2022** gekalbt

Converse 684969	Concert 500044 RDF +657 +0,07 +34 +0,03 +26 132									
ZW	RDF BB A11 +919 +0,06 +43 -0,02 +29	Liesje1195 NL 698583959 (1)VG 87	E	PM1	01.09.2022	23,8	6,46	3,04		
RZM 124	RZG 145	Snow Peak 678524 A12	M	5/4LA		8794	3,70	325	3,48	306
Binni	DE 05 394 86982	Birre DE 05 374 63559		HL 3		10142	3,75	380	3,35	340
03/85-88-86-86/86		03/86-88-85-83/85	VM	5/4LA		12518	4,27	535	3,51	440
		v. Zimpall 672322	MM +	6/6LA		9203	5,13	427	3,72	342
				HL 6		10869	5,24	570	3,63	395

BS: Steves Gbr 00000 Willich, Jakob-Krebs-Straße 167

GVO-frei 074132539

194 // VHH Anja DE 05 410 83856 (SBT) Pp RDC AA A22 geb.: **07.08.2020** **06.09.2022** gekalbt

Broker PP 917620	BomP RDC 682287 Pp* RDC AB A22 +116 +0,60 +66 +0,26 +31 137									
RUWGenomix	PP* AB A22 +1060 +0,10 +54 -0,04 +33	Roxy DE 03 584 45337	gZW	+376	+0,11	+27	+0,02	+15	RZG	120
ZW	RZG 136	Don Juan 917370		RZM 114	RZE 100	RZS 111	RZN 111	RZR	107	
VHH Angela	DE 05 373 74525	VHH Angela DE 05 357 79008	E	PM1	11.09.2022	21,7	4,05	3,97		
04/88-88-86-85/86		01/81-82-78-81/80*	M +	5/4LA		10866	3,74	406	3,42	372
		v. Kian 297664		HL 2		11605	3,96	460	3,41	396
			MM +	3/3LA		7012	4,73	332	3,68	258
				HL 3		8787	4,73	416	3,47	305

ZB: Van Heek, Wilhelm 00000 Kleve, Trübsche Straße 46 (Van Heek Holsteins)

GVO-frei 074140123

195 DE 05 414 67157 (SBT) RDC BB A12 geb.: **08.08.2020** **15.09.2022** gekalbt

Go Fast 298462	Salvatore 508161 pp* RDC +1806 -0,18 +51 -0,19 +40 145									
ZW	+1786 -0,25 +46 -0,27 +33	Extreme US 5128978064 (1)GP 83	gZW	+682	-0,47	-23	-0,25	-3	RZG	103
RZM 127	RZG 131	Ferrari 678525 AB		RZM 93	RZE 115	RZS 97	RZN 109	RZR	99	
Babel	DE 05 398 59925	Balade DE 05 380 12996	E	PM1	11.09.2022	21,7	4,05	3,97		
03/84-85-84-87/85		03/86-88-85-87/87	M	3/2LA		9669	2,83	274	3,06	296
		v. Bedford 678701		HL 2		9783	2,91	285	3,10	303
			MM +	4/4LA		12133	3,25	394	3,16	384
				HL 2		13400	3,27	438	3,13	420

BS: Peters, Andreas 00000 Erkelenz, Dingbuchenhof

GVO-frei 074093157

196 VHH DE 05 410 83857 (SBT) BE A12 geb.: **09.08.2020** **27.08.2022** gekalbt

Hotspot P 684671	Superhero 507919 pp* RDF +487 +0,19 +39 +0,10 +28 138									
ZW	Pp* AB* A12 -25 +0,24 +23 +0,32 +31	WIL Herz P DE 05 389 57445 02/88-88-87-85/87	gZW	-37	+0,04	+3	+0,15	+14	RZG	108
RZM 121	RZG 129	Balu 681128 BB* A22		RZM 107	RZE 112	RZS 102	RZN 101	RZR	105	
VHH	DE 05 396 24788	VHH Eva DE 05 378 49121	E	PM1	11.09.2022	26,0	3,93	3,48		
03/86-86-86-84/85		01/84-84-83-83/83	M	3/2LA		13288	3,42	454	3,44	457
		v. Lonar 811067		HL 2		14575	3,37	491	3,45	503
			VM +	3/2LA		12904	4,01	518	3,62	467
			MM +	4/3LA		9326	3,89	363	3,43	320
				HL 2		9781	3,87	379	3,50	342

ZB: Van Heek, Wilhelm 00000 Kleve, Trübsche Straße 46 (Van Heek Holsteins)

GVO-frei 074140123

197 DE 05 412 18173 (SBT) geb.: **10.08.2020** **12.09.2022** gekalbt

Hosset 687267	Hondo 889497 +1176 -0,18 +27 -0,02 +39 119									
	PH Adele DE 05 390 06639 01/83-84-82-84/83									
Adele	DE 05 397 81963	Snowboard 678902 A12	E	PM1	11.09.2022	26,0	3,93	3,48		
		Avanti DE 05 375 49826	M	3/3LA		9267	4,69	435	3,46	321
		v. Duskream 755895		HL 3		10520	4,73	498	3,40	358
			VM +	2/1LA		9387	4,09	384	3,72	349
			MM +	4/4LA		9836	4,53	446	3,27	322
				HL 2		11006	4,88	537	3,38	372

ZB: Hartjes, Andreas 00000 Weeze, Alte Jülicher Straße 52

GVO-frei 074142753

198	DE 05 413 23160 (SBT)	RDC AA A22	geb.: 10.08.2020	13.08.2022 gekalbt
Kensington 684688		Kerrigan 508018 RDF +1128 +0,02 +48 +0,04 +44 125	gZW +757 +0,20 +52 +0,09 +36 RZG 127 RZM 130 RZE 116 RZS 101 RZN 100 RZR 104	
ZW	AB A22 +1388 +0,19 +77 +0,17 +67	Milla DK 03372306729 (1)JG 88	E PM1 24.08.2022	28,2 3,93 3,23
RZM 151 429	RZG 141	Brekem 507159 RDC	M 5/4LA HL 4	11908 4,11 489 3,80 453 14102 3,84 542 3,68 519
DE 05 395 34239 03/87-85-85-86/86		Ariel DE 05 372 61980 03/84-85-85-84/85 v. Playa 677510	VM 4/4LA MM + 6/5LA HL 3	19293 3,68 710 3,32 641 10772 3,74 403 3,56 383 11733 3,88 455 3,55 416
ZB: Bongardt,Matthias 00000 Rees,Lohstraße 18			GVO-frei 074145328	

199	DE 05 414 35666 (SBT)		geb.: 10.08.2020	04.09.2022 gekalbt
Kenobi 508893		Jedi 507890 pp* RDF BB* +1883 -0,46 +20 -0,02 +63 139		
ZW	RDF +849 +0,17 +53 +0,23 +54	Spring 519 US 3130009841 (2)JG 86		
RZM 139 67	RZG 140	Elburn 636446 RDC A12	M + 4/3LA HL 3	11881 3,69 438 3,39 403 13314 3,73 496 3,44 458
DE 05 391 78540 03/87-88-84-84/85		33 DE 05 377 66167 v. Shulan 674222	VM 2/2LA MM + 3/1LA	16783 3,59 603 3,38 568 8734 4,03 352 3,17 277
ZB: Bruckmann,Karl-Heinz 00000 Uedem,Hoffmannsweg 3			GVO-frei 074140824	

200	DE 05 410 88687 (RBT)		geb.: 11.08.2020	13.09.2022 gekalbt
Ingela		Balu 681128 BB* A22	M 2/2LA HL 2	12070 3,93 474 3,59 433 12740 4,15 529 3,74 476
DE 05 400 03181 01/84-83-84-80/82*		Ingrid DE 05 391 38954 03/86-88-87-87/87 v. Just Now 677060	MM + 5/4LA HL 2	9260 4,05 375 3,41 316 10377 4,21 437 3,44 357
ZB: Daamen,Georg 00000 Bedburg-Hau,Sommerlandstraße 46			GVO-frei 074140303	

201	Pumpnick DE 05 411 78377 (SBT)	AB A12	geb.: 11.08.2020	03.08.2022 gekalbt
Commander 889271		Mogut 506694 pp* RDF A12 +583 +0,30 +55 -0,04 +16 123	gZW +961 -0,16 +21 -0,18 +14 RZG 119 RZM 112 RZE 101 RZS 110 RZN 115 RZR 109	
ZW	+1198 +0,17 +67 +0,08 +50	Calinda US 70119330	E PM1 15.09.2022	27,9 3,55 2,94
RZM 140 Pulle	RZG 134	Danger 507263	M + 3/3LA HL 3	10311 3,33 343 3,11 321 10929 3,40 372 3,07 335
DE 05 395 95227 02/84-84-84-83/84		112 DE 05 384 39969 v. Surefire 506908	MM als Färs verkauft	
ZB: Hackstein,Paul 00000 Wachtendonk,Müllemer Str. 9			GVO-frei 074143646	

202	DE 05 410 72690 (SBT)		geb.: 12.08.2020	27.08.2022 gekalbt
89		Scipio 619059	M + 2/2LA HL 2	8093 4,65 376 3,71 300 8725 4,49 392 3,61 315
DE 05 402 51389 02/81-87-82-82/83		867 DE 05 394 45067 D04/87-84-85-84/85	MM + 4/3LA HL 3	9418 4,52 426 3,73 351 10139 4,63 469 3,76 381
ZB: Nienhaus Milch OHG 00000 Schermbeck,Dämmerwalder Straße 6			GVO-frei 074190719	

203	DE 05 413 23381 (SBT)	geb.: 12.08.2020	27.08.2022 gekalbt				
Basical 681124 BB* A22 ZW +477 -0,01 +18 +0,08 +25 RZM 116 RZG 114 Gesa DE 05 386 55017 02/83-86-83-84/84		Balisto 889248 A22 +278 +0,48 +61 +0,39 +50 136 Wanessa DE 05 375 22590 Mahuva 507204 Gala DE 05 373 10072 02/84-86-81-84/84 v. Tiramisu 672924		E PM1 02.09.2022 24,5 5,92 3,38 M 6/5LA 11114 4,40 489 3,49 388 HL 4 12888 4,43 571 3,51 453 VM + TL14/12 7611 4,22 321 3,39 258 MM + 2/2LA 8727 4,26 372 3,39 313 HL 2 8830 4,38 387 3,58 316			
ZB: Meetschen,Margot 00000 Kamp-Lintfort,Norddeutschlandstr. 60							
GVO-frei 074192206							

204	SBH DE 05 413 43223 (SBT)	geb.: 12.08.2020	14.09.2022 gekalbt				
Lightning 889418 ZW +1063 -0,01 +41 +0,06 +43 RZM 131 RZG 124 SBH I Millight DE 05 396 58155		Commander 889271 +1198 +0,17 +67 +0,08 +50 134 Nikoto CA 107684410 (1)VG 85 Millennium 507463 SBH I. Delight DE 05 382 15966 01/85-86-83-84/84 v. Decision 506747		M 3/3LA 10219 3,39 346 3,07 314 HL 2 11578 3,31 385 3,11 360 VM LA14/12 10862 3,93 427 3,47 377 MM + 4/4LA 11377 3,48 396 3,34 380 HL 3 14796 3,60 533 3,27 484			
ZB: Spielberg Holsteins GbR 00000 Much,Walterscheid 1 (Spielberg-Holsteins)							
GVO-frei 074231291							

205	DE 05 409 90226 (SBT)	geb.: 15.08.2020	03.09.2022 gekalbt				
Impression 507112 ZW +329 -0,14 -2 -0,15 -4 RZM 98 RZG 105 ● Espania EX2 DE 05 386 69628 03/92-92-91-93/92		Socrates 505992 RDF +524 +0,00 +21 -0,21 -5 97 Judy US 62233521 (2)EX 90 G Dreams 506669 AA A12 Elipse DE 05 374 63173 02/86-87-84-85/85 v. Billy 755956		E PM1 16.09.2022 27,2 3,89 2,99 M + 4/3LA 9499 4,57 434 3,54 336 HL 3 10663 4,75 507 3,47 370 VM 3/3LA 14811 3,36 498 3,05 452 MM + 4/3LA 8865 4,18 371 3,42 303 HL 1 9466 3,83 363 3,42 324			
ZB: Brochhaus,David 00000 Kürten,Oberbersten 1							
GVO-frei 074201221							

206	DE 05 410 72274 (SBT)	geb.: 15.08.2020	01.09.2022 gekalbt				
Domian 686846 ZW +874 -0,01 +34 -0,01 +29 RZM 122 RZG 123 964 DE 05 403 05015		Dolph 507451 AB* A12 +868 +0,08 +43 +0,15 +46 125 RUWArkansa DE 05 380 39250 02/87-88-86-86/87 Impression 507112 Imke DE 05 377 70241 01/83-82-82-84/83 v. Jeeves 506041		M + als Färse verkauft VM 5/5LA 9251 4,02 372 3,52 326 MM + 3/2LA 10262 3,88 398 3,18 326 HL 2 11089 4,08 452 3,20 355			
ZB: Bröcheler,Ludger 00000 Kevelaer,Kervenheimer Straße 30							
GVO-frei 074143083							

207	DE 05 413 24035 (SBT)	geb.: 15.08.2020	16.09.2022 gekalbt				
Benz 508537 ZW pp* RDF AB* A22 +463 -0,07 +11 +0,16 +33 RZM 118 RZG 127 Kijara D DE 05 403 05911 01/83-82-82-82/82		Franchise 508048 +929 +0,00 +37 -0,01 +31 133 Mont 8433 US 3124584958 Rhapsody 399918 RBT Karla DE 05 388 00319 01/85-85-82-82/83 v. Big Point 619043		M LA20/08 11098 3,85 427 3,51 390 MM + 2/2LA 11233 4,31 484 3,71 417 HL 2 12080 4,35 525 3,83 463			
ZB: Van Hal,Rudolf 00000 Isselburg,Regnet 21							
GVO-frei 075010463							

208 DE 05 413 24213 (SBT) geb.: **16.08.2020** **01.09.2022** gekalbt

Napoleon 686117 ZW AB A12 +446 +0,45 +65 +0,17 +33 RZM 131 RZG 138 Luna DE 05 389 24113	Gymnast 508247 RDF +1505 +0,04 +65 +0,08 +61 144 Melodie FR 2279421929 (1)VG 87 Support 500360 11 DE 05 375 14761 v. Shot Gun 674153	M + 4/3LA 9257 3,74 346 3,34 309 HL 2 10235 3,52 360 3,31 339 VM TL00/00 5692 4,71 268 3,34 190 MM + 4/4LA 6565 3,91 257 3,09 203 HL 4 8819 3,96 349 3,06 270
---	--	---

ZB: Van Hal,Rudolf 00000 Isselburg,Regniet 21

GVO-frei 075010463

209 DE 05 412 67644 (SBT) Pp AB A22 geb.: **17.08.2020** **25.08.2022** gekalbt

Hulk P 685600 RUWGenomiX Pp* AB A22 ZW -9 +0,39 +39 +0,32 +32 RZM 125 RZG 139 Sonate DE 05 395 90550 01/85-84-83-85/84	Hotspot P 684671 Pp* AB* A12 -25 +0,24 +23 +0,32 +31 129 WIL Herriet DE 05 390 63896 01/87-85-86-86/86 Batch P 682291 Pp RDF AA A22 RUWSaskia DE 05 395 46422 03/85-84-83-84/84 v. Araxis	gZW -42 +0,13 +11 +0,11 +9 RZG 135 RZM 107 RZE 133 RZS 113 RZN 123 RZR 108 M 2/2LA 9087 4,46 405 3,54 322 HL 2 9459 4,58 433 3,65 345 VM 3/2LA 11524 4,38 505 3,71 428 MM 3/3LA 9896 4,32 428 3,44 340 HL 3 10293 4,50 463 3,47 357
---	--	---

ZB: Robert,Manfred 00000 Vreden,Grosse Mast 31

GVO-frei 075010837

210 DE 05 413 24215 (SBT) geb.: **17.08.2020** **16.09.2022** gekalbt

Hotspot P 684671 ZW Pp* AB* A12 -25 +0,24 +23 +0,32 +31 RZM 121 RZG 129 93 DE 05 401 20799 01/84-85-82-83/83	Superhero 507919 pp* RDF +487 +0,19 +39 +0,10 +28 138 WIL Herz P DE 05 389 57445 02/88-88-87-85/87 Cashpoint 682289 BB A22 Dora DE 05 388 92181 v. Explode 889075	M 2/2LA 10060 4,24 427 3,65 367 HL 2 10693 4,41 472 3,64 389 VM + 3/2LA 12904 4,01 518 3,62 467 MM 4/3LA 9359 3,94 369 3,48 326 HL 3 11166 3,84 429 3,51 392
---	---	--

ZB: Van Hal,Rudolf 00000 Isselburg,Regniet 21

GVO-frei 075010463

211 DE 05 414 53416 (BV) geb.: **17.08.2020** **18.07.2022** gekalbt

Valerian 345995 ZW +755 -0,17 +17 -0,14 +15 MW 111 GZW 118 741 nH DE 05 404 51741	Vassli 435179 +915 +0,04 +42 -0,15 +20 128 Sahne DE 09 494 27983 01/81-82-85-85/84 Jackson 608466 691 DE 05 391 26691 nH02/85-84-84-83/84 v. Harley 344115	E PM1 12.08.2022 33,8 3,38 3,15 PM2 10.09.2022 32,8 3,80 3,19 M LA20/08 8991 4,54 408 3,40 306 VM 5/4,8 8923 4,33 386 3,53 315 MM + 4/3LA 9815 3,97 390 3,48 342 HL 2 11044 4,16 459 3,48 384
--	---	--

ZB: Krapp,Willibert 00000 Hüchelhoven,Palandstraße 56

Bestandsaufgabe

GVO-frei 074093041

212 DE 05 411 57196 (SBT) AE A12 geb.: **18.08.2020** **30.08.2022** gekalbt

Joplin 508260 ZW +1320 -0,30 +18 -0,28 +14 RZM 111 RZG 121 Arienne DE 05 391 29080 01/85-86-85-81/84*	Missouri 507464 +2053 -0,40 +33 -0,15 +52 132 Agree CA 11696367 (2)VG 88 Sea 506327 Ariana DE 05 371 39825 03/90-85-86-87/87 v. Alexander 506098	gZW +871 -0,18 +15 -0,16 +13 RZG 105 RZM 109 RZE 117 RZS 103 RZN 95 RZR 92 M + 3/3LA 9057 4,59 416 3,52 319 HL 3 10422 4,55 474 3,68 384 VM 2/2LA 12972 4,56 592 3,25 422 MM 7/6LA 11850 4,06 481 3,25 385 HL 5 14027 4,05 568 3,13 439
---	---	---

ZB: Landwehr GbR,Alois & Andreas 00000 Bergisch Gladbach,Siefen 33

GVO-frei 074201206

213	DE 05 414 67159 (SBT)	CDC AB A22	geb.: 18.08.2020	03.09.2022 gekalbt
Fighter 684974	BB A12	Finder 500085 pp* RDF -379 +0,58 +41 +0,23 +10 131	gZW +276 +0,08 +19 -0,01 +8 RZG 111 RZM 108 RZE 94 RZS 101 RZN 107 RZR 98	
ZW +643 +0,18 +45 +0,08 +31		RUWAnnabel DE 05 388 58453 EX04/88-87-91-90/90		
RZM 125 RZG 132		Tableau 916966 CDC A22		
Betane DE 05 372 55381		Betane DE 05 358 15056	M 8/8LA 11471 3,74 429 3,72 427 HL 5 14062 3,55 499 3,64 512	
03/87-86-86-87/87		01/83-83-84-83/83	VM 6/5LA 11736 4,09 480 3,39 398	
		v. Lynch 505010	MM + 3/3LA 8496 3,77 320 3,38 287 HL 3 9474 3,73 353 3,46 328	

BS: Peters,Andreas 00000 Erkelenz,Dingbuchenhof

GVO-frei 074093157

214	DE 05 413 18707 (SBT)		geb.: 19.08.2020	08.09.2022 gekalbt
Benz 508537	pp* RDF AB* A22	Franchise 508048 +929 +0,00 +37 -0,01 +31 133		
ZW +463 -0,07 +11 +0,16 +33		Mont 8433 US 3124584958		
RZM 118 RZG 127		Blossom 681116 A12	M + 3/3LA 9098 4,15 378 3,52 320 HL 2 11042 3,90 431 3,47 383	
Alaisha DE 05 393 89567		Alaisha DE 05 344 03086		
03/84-86-85-84/85		04/91-89-88-88-89	MM + 7/7LA 9923 4,14 411 3,57 354 HL 4 10589 4,21 446 3,65 387	
		v. Classic PS 297790		

ZB: Elsermann,Volker 00000 Hamminkeln,Hamminkelner Straße 88

GVO-frei 074190964

215	THI DE 05 408 66683 (SBT)	BB A22	geb.: 20.08.2020	19.09.2022 gekalbt
Feedback 684965	BB A22	Federal 508181 +149 +0,33 +40 +0,19 +24 139	gZW +960 +0,04 +43 +0,13 +48 RZG 133 RZM 133 RZE 113 RZS 104 RZN 108 RZR 93	
ZW +936 -0,08 +28 +0,12 +46		THI Jo DE 05 389 20302 EX03/91-90-91-90/90		
RZM 129 RZG 140		Sound Syst 508318 AB A11	M + als Färsø verkauft	
THI DE 05 404 15227		THI DE 05 394 62958	VM 5/4LA 13948 3,96 553 3,52 491	
01/85-87-84-86/86		v. Beatstick 833032 EX	MM keim voller Abschluss	

ZB: Thoenes,Rainer 00000 Kalkar,Weidenweg 33 (Thoenes Holstein International)

GVO-frei 074140272

216	DE 05 413 23813 (SBT)	BB A12	geb.: 20.08.2020	14.09.2022 gekalbt
Snowflake 678530	RDF BB A11	Snowman 634400 +1564 -0,21 +38 -0,17 +34 117	gZW +10 +0,03 +4 +0,18 +19 RZG 102 RZM 110 RZE 106 RZS 92 RZN 94 RZR 91	
ZW +976 -0,11 +27 +0,00 +34		○ Kansas DE 03 497 37084 04/89-92-86-82/86		
RZM 123 RZG 111		Balu 681128 BB* A22	M 3/2LA 8587 4,47 384 4,03 346 HL 2 9410 4,56 429 4,11 387	
409 DE 05 403 31409		318 DE 05 393 24495	VM + 4/4LA 12098 3,97 480 3,31 401	
01/77-83-81-83/82*		01/80-85-82-80/82*	MM 4/4LA 8613 4,46 384 3,63 313 HL 4 10552 4,53 478 3,55 375	
		v. Explizit 680240		

BS: Thoenes,Rainer 00000 Kalkar,Weidenweg 33

GVO-frei 074140272

217	DE 09 558 83913 (SBT)	RDC	geb.: 20.08.2020	gekalbt
Stuntman 917624	BB A11	Styx Red 298351 +1590 -0,62 -1 -0,32 +21 129		
RUWGenomiX		○ RUW Chloe DE 07 703 30785 03/87-86-88-88/88		
ZW +647 +0,06 +32 -0,01 +21		Asterix P 298049 Pp	M + 4/4LA 11377 3,47 395 3,21 365 HL 2 12146 3,60 437 3,20 389	
RZM 118 RZG 134		Tatjana DE 09 460 11291	VM 5/4LA 11504 4,20 483 3,61 415	
Tarina DE 09 488 19940		-3,3	MM + 6/5LA 11886 3,68 437 3,01 358 HL 3 13359 3,80 507 3,02 403	
		v. Sentry 506266		

BS: Paeßens,Hans-Peter 00000 Uedem,Am Hochwald 6

GVO-frei 074140695

218	DE 05 413 24217 (SBT) ET	Pp AB A22	geb.: 21.08.2020	22.09.2022 gekalbt
Simon P 685585 RUWGenomiX ZW RZM 141 Olli DE 05 404 61036 01/84-85-81-86/84*	Pp* AB A22 +1166 +0,14 +62 +0,13 +54 RZG 147	Semino 811577 RDF AB A22 +892 +0,46 +86 +0,27 +61 151 KNS Missboard DE 03 586 65759 01/85-86-83-85/85* -2,9 Benz 508537 pp* RDF AB* A22 25 DE 05 392 62433 01/84-85-85-84/85 v. Board 681573	gZW +530 +0,21 +44 +0,16 +36 RZG 141 RZM 128 RZE 110 RZS 110 RZN 120 RZR 112 M + LA21/03 10070 3,72 375 3,51 353 VM + LA19/08 10918 4,44 485 3,75 409 MM 4/1LA 8525 3,92 334 3,60 307	

BS: Van Hal,Rudolf 00000 Isselburg,Regniet 21

GVO-frei 075010463

219	DE 05 414 08082 (SBT) RDC	geb.: 22.08.2020	08.09.2022 gekalbt	
Charlston 684970 ZW RZM 112 745 D 01/81-83-85-83/83	RDF AB A22 -40 +0,34 +32 +0,10 +9 RZG 136 DE 05 390 92929	DG Charley 508151 RDF AB +1341 -0,08 +44 -0,02 +43 137 Ruby-Ann NL 751088663 529 DE 05 379 98879 D01/81-84-83-82/83	E PM1 14.09.2022 29,0 4,24 3,27 M + 4/4LA 8056 4,48 361 3,61 291 HL 2 9092 4,70 427 3,59 326 MM + 4/3LA 9582 4,15 398 3,51 336 HL 3 11382 4,05 461 3,40 387	

BS: Meiners-Lentzen KG 00000 Nettetetal,Oberstraße 19

GVO-frei 074131311

220	DE 05 413 25362 (SBT) BB A1B	geb.: 23.08.2020	14.08.2022 gekalbt	
Darwin 508889 ZW RZM 138 662	RDF BB A12 +1008 +0,35 +79 +0,04 +40 RZG 143 DE 05 403 07282	Superhero 507919 pp* RDF +487 +0,19 +39 +0,10 +28 138 D-Rozza US 3130920214 Rad 889426 RDF Nora DE 05 388 54671 01/84-84-80-83/82 v. Win 757833	gZW -58 +0,21 +19 +0,07 +5 RZG 109 RZM 107 RZE 119 RZS 107 RZN 95 RZR 105 E PM1 15.09.2022 28,0 4,29 3,04 M + als Färsen verkauft VM TL17/06 7019 4,22 296 3,29 231 MM + 2/1LA 9020 4,62 417 3,51 317	

ZB: Lorey Holstein GbR 00000 Kevelaer,Schraavelner Straße 2

GVO-frei 074142100

221	DE 05 410 59409 (SBT) 01/81-80-82-81/81* BE A12	geb.: 24.08.2020	25.07.2022 gekalbt	
Feedback 684965 ZW RZM 129 358 01/81-81-82-82/82*	BB A22 +936 -0,08 +28 +0,12 +46 RZG 140 DE 05 402 64142	Federal 508181 +149 +0,33 +40 +0,19 +24 139 THI Jo DE 05 389 20302 EX 03/91-90-91-90/90 Epochal 679890 Humka DE 05 395 52615 v. Climax 2 500349	gZW -602 +0,28 +3 +0,18 -4 RZG 117 RZM 99 RZE 121 RZS 106 RZN 111 RZR 104 E PM1 02.09.2022 32,1 3,95 3,04 M 2/2LA 10932 3,97 434 3,13 342 HL 2 11746 3,91 459 3,04 357 VM 5/4LA 13948 3,96 553 3,52 491 MM + 2/2LA 9266 5,03 466 3,63 336 HL 2 10870 5,23 569 3,63 395	

ZB: Losch,Siegfried 00000 Goch,Berliner Straße 99

GVO-frei 074141078

222	Mis Usa DE 05 412 67648 (SBT) P# RDC	geb.: 25.08.2020	19.08.2022 gekalbt	
Broker PP 917620 RUWGenomiX ZW RZM 129 VORAB D	PP* AB A22 +1060 +0,10 +54 -0,04 +33 RZG 136 DE 05 404 61023	Bom P RDC 682287 Pp* RDC AB A22 +116 +0,60 +66 +0,26 +31 137 Roxy DE 03 584 45337	E PM1 24.08.2022 30,6 4,59 3,54 M + TL20/08 2201 4,41 97 3,59 79 100 Tage	

ZB: Robert,Manfred 00000 Vreden,Grosse Mast 31

GVO-frei 075010837

223 DE 05 410 62983 (SBT) AA A12		geb.: 26.08.2020		02.09.2022 gekalbt	
Scipio 619059		Sudan 506532		gZW +443 +0,05 +23 -0,07 +8 RZG 109	
ZW +1128 -0,25 +17		+298 +0,27 +40 +0,04 +15 104		RZM 109 RZE 101 RZS 104 RZN 100 RZR 91	
RZM 117 RZG 113		Nikoma DE 06 635 24009			
344		01/86-88-86-86/86			
DE 05 392 96669		Epoch 679890		M 4/3LA 10293 4,27 439 3,36 346	
01/78-85-83-83/83*		130 DE 05 382 65145		HL 3 12321 4,24 522 3,27 403	
		01/84-85-83-81/83*		VM + LA12/08 10818 4,41 477 3,46 374	
		v. Snowboard 678902		MM + 4/4LA 11721 4,01 470 3,32 389	
				HL 3 13770 3,69 508 3,21 442	
ZB: Steves GbR 00000 Willich, Jakob-Krebs-Straße 167				GVO-frei 074132539	

224 DE 05 412 41830 (SBT)		geb.: 26.08.2020		23.08.2022 gekalbt	
Othello 508782		Modesty 508057 pp* RDF			
RDF A12		-149 +0,49 +43 +0,11 +6 122		E PM1 12.09.2022 32,3 4,05 3,43	
ZW +326 +0,49 +64		Orchid CA 12302917		M + 5/5LA 10894 4,04 440 3,49 380	
RZM 127 RZG 125				HL 4 11406 4,13 471 3,66 417	
Ilse				MM + 8/7LA 10104 3,65 369 3,22 325	
D DE 05 383 82822		Ina DE 05 347 24532		HL 4 12143 3,61 438 3,13 380	
01/83-84-83-83/83		05/89-87-87-86/87			
		v. Stormatic 503603 EX			
ZB: CB Milchvieh KG 00000 Hamminkeln, Beerenhuk 14				GVO-frei 074190406	

225 SON DE 05 414 44219 (SBT) AA A22		geb.: 26.08.2020		20.08.2022 gekalbt	
Fuel 508496		Duke 508458 pp* RDF A12		gZW +1181 +0,20 +69 -0,02 +39 RZG 130	
RDF A12		+2040 +0,17 +102 -0,03 +67 135		RZM 135 RZE 119 RZS 101 RZN 104 RZR 95	
ZW +1896 +0,26 +107		Fudgie US 59588213		E PM1 08.09.2022 38,8 4,90 2,89	
RZM 153 RZG 143				M + 2/1LA 11061 4,56 504 3,70 409	
SON Emma		Lambda 508317 pp*		VM LA00/00 13463 3,67 494 3,27 440	
DE 05 402 74892		SON Emma DE 05 394 11123		MM + LA18/07 10892 4,33 472 3,51 382	
01/85-85-84-85/85		v. Balu 681128			
ZB: Sondermann, Ludger 00000 Bocholt, Alfred Flender Str. 352 (Sondermann Holsteins)				GVO-frei 075010386	

226 DE 05 410 62986 (SBT) BE A12		geb.: 27.08.2020		23.08.2022 gekalbt	
Hotspot P 684671		Superhero 507919 pp* RDF		gZW -81 +0,28 +25 +0,19 +16 RZG 118	
Pp* AB* A12		+487 +0,19 +39 +0,10 +28 138		RZM 114 RZE 102 RZS 100 RZN 113 RZR 111	
ZW -25 +0,24 +23		WIL Herz P DE 05 389 57445		E PM1 01.09.2022 22,0 5,57 3,39	
RZM 121 RZG 129		02/88-88-87-85/87		M 3/3LA 11322 3,82 432 3,54 401	
436		Cover 682090 AB* A22		HL 3 13526 3,72 503 3,38 457	
DE 05 397 35312		651 DE 05 360 64430		VM + 3/2LA 12904 4,01 518 3,62 467	
01/83-83-85-82/83*		01/84-83-86-83/84*		MM + 10/9LA 10323 3,69 381 3,44 355	
		v. Gibor 667908		HL 7 13306 3,52 468 3,28 437	
ZB: Steves GbR 00000 Willich, Jakob-Krebs-Straße 167				GVO-frei 074132539	

227 DE 05 410 72282 (SBT)		geb.: 27.08.2020		20.08.2022 gekalbt	
Torque 508832		Mega-Star 889469			
RDF		+964 +0,17 +57 -0,07 +26 131		E PM1 01.09.2022 23,8 3,42 2,74	
ZW +528 +0,42 +66		Thyme US 3014494843		M 4/4LA 8570 4,35 373 3,37 289	
RZM 128 RZG 137		(1)VG 86		HL 4 11313 4,14 468 3,37 381	
792		Tasio 755919		VM LA00/00 15005 4,43 664 3,77 566	
DE 05 391 69431		Pisa DE 05 380 39216		MM + 2/2LA 9483 4,51 428 3,54 336	
01/82-81-81-81/81		01/82-83-83-82/83		HL 2 9692 4,78 463 3,59 348	
		v. Samuelo 503821			
ZB: Bröcheler, Ludger 00000 Kevelaer, Kervenheimer Straße 30				GVO-frei 074143083	

228	DE 05 414 59011 (SBT) AA A22	geb.: 27.08.2020	18.09.2022	gekalbt
Intro 823220	AA A22 ZW +455 +0,37 +58 +0,19 +35	lmax 508332 RDF A12 +1147 +0,26 +75 -0,02 +37 137	gZW +417 +0,05 +21 +0,11 +26 RZM 118 RZE 91 RZS 112 RZN 111	RZG 120 RZR 103
RZM 131 Marina	RZG 143 DE 05 370 71419	WIL Fun DE 05 393 92048 04/87-88-84-89/87		
02/85-86-84-83/84		Omatido 673730 RDF DE 05 360 87442 01/81-80-79-83/81 v. Goldrudo 674622	M 8/7LA HL 7 VM 4/4LA MM als Färse verkauft	9023 3,88 350 3,59 324 10921 3,91 427 3,55 388 12811 3,98 510 3,54 454

ZB: Demming,Hermann Josef 00000 Bocholt,Hachtstegge 2

GVO-frei 075010316

229	DE 05 412 67649 (RBT) P#	geb.: 28.08.2020	29.08.2022	gekalbt
Gold PP 298417	PP* ZW +191 +0,47 +51 +0,08 +14	GoldwynRed 298343 Pp AA A11 +628 +0,10 +35 -0,12 +11 107		
RZM 119 Goldrose	RZG 118 DE 05 386 08504	Ss 5933 US 71859511 (1)VG 86 Ladd P 298101 Pp CDC	M + 4/3LA HL 3 VM 2/1LA	9937 4,21 418 3,53 351 10600 4,11 436 3,51 372 11852 4,23 501 3,27 387
D 03/89-89-87-89/88				

ZB: Robert,Manfred 00000 Vreden,Grosse Mast 31

GVO-frei 075010837

230	DE 05 413 41861 (SBT)	geb.: 28.08.2020	13.09.2022	gekalbt
Prosperous 508815	RDF BE A12 ZW +1192 +0,14 +64 +0,07 +49	Magnus 508541 AE* A12 +891 +0,27 +65 +0,09 +40 130		
RZM 139 Mimmi	RZG 141 DE 05 394 86906	Passion CA 12278115 Surefire 506908 Minchen DE 05 381 12268 03/87-87-87-86/87 v. Atempo 678534	M + 2/1LA MM + 4/4LA HL 3	9374 3,88 364 3,67 344 11142 3,04 339 3,75 418 13562 3,03 411 3,55 481

ZB: Daamen,Georg 00000 Bedburg-Hau,Sommerlandstraße 46

GVO-frei 074140303

231	DE 05 410 77454 (SBT)	geb.: 29.08.2020	31.08.2022	gekalbt
Thoreau 508645	pp* RDF A12 ZW +1025 -0,03 +37 -0,09 +25	Mogul 506694 pp* RDF A12 +583 +0,30 +55 -0,04 +16 123		
RZM 121 19	DE 05 385 24661	Thursday US 56541505 (1)VG 85 Jeep 676660 Lisa DE 05 359 28872 01/82-80-80-80/80 v. Windspiel 461920	M 7/6LA HL 5 MM + 3/3LA HL 2	8855 4,19 371 3,43 304 9698 4,11 399 3,43 333 9420 4,16 392 3,40 320 10691 4,13 442 3,48 372
01/82-79-81-82/81*				

BS: Robert,Manfred 00000 Vreden,Grosse Mast 31

GVO-frei 075010837

232	DE 05 412 18178 (SBT)	geb.: 30.08.2020	15.08.2022	gekalbt
Hosel 687267		Hondo 889497 +1176 -0,18 +27 -0,02 +39 119		
Beatrix	DE 05 397 81961	PH Adele DE 05 390 06639 01/83-84-82-84/83 Bistal 759943 Bahia DE 05 369 09308 01/82-84-83-84/84 v. Carmano 915758	E PM1 15.09.2022 M 3/3LA HL 3 VM + 2/1LA MM + 6/6LA HL 2	26,6 4,63 3,07 10895 3,43 374 3,17 345 11944 3,39 405 3,12 373 9387 4,09 384 3,72 349 9296 4,06 377 3,33 310 11314 3,83 433 3,29 372
02/84-84-83-84/84				

ZB: Hartjes,Andreas 00000 Weeze,Alte Jülicher Straße 52

GVO-frei 074142753

233	DE 05 414 67162 (SBT)	RDC AB A12	geb.: 30.08.2020	04.09.2022 gekalbt
Go Fast 298462		Salvatore 508161 pp* RDC +1806 -0,18 +51 -0,19 +40 145	gZW +713 -0,20 +7 -0,15 +9 RZM 106 RZE 113 RZS 98 RZN 100	RZG 107 RZR 97
ZW +1786 -0,25 +46 -0,27 +33		Extreme US 3128978064 (1)GP 83		
RZM 127 RZG 131		Alphons 757493	M 5/5LA HL 5	10532 3,45 363 3,40 11520 3,59 414 3,31
Trudi	DE 05 388 00659	3807 DE 05 362 33807 01/85-82-83-84/83 v. Stylist 632644	MM + 4/3LA HL 3	9837 3,97 391 3,29 10754 3,91 421 3,25
03/84-86-86-85/85				324 349
BS: Peters,Andreas 00000 Erkelenz,Dingbuchenhof			GVO-frei 074093157	

234	DE 05 413 41859 (SBT)		geb.: 31.08.2020	23.09.2022 gekalbt
Cacstra	DE 05 396 76385	Anamur 681120 AB*	M 5/4LA HL 4	10495 3,50 367 3,39 13117 3,51 460 3,23
04/87-90-87-87/88		Cabata DE 05 387 51920 01/83-83-83-83/83 v. Key 679314	MM als Färsē verkauft	424
ZB: Daamen,Georg 00000 Bedburg-Hau,Sommerlandstraße 46			GVO-frei 074140303	

235	DE 05 414 35775 (SBT)	01/82-83-82-81/82	geb.: 01.09.2020	30.08.2022 gekalbt
Porter 509310		Bombero 507297 pp* RDF +903 +0,04 +41 -0,12 +18 124		
ZW +314 +0,37 +50 +0,01 +12	RDF A11	Paris CA 107560452 (1)GP 83		
RZM 118 RZG 125		Board 681573 AA* A12	M 3/3LA HL 3	13267 3,47 460 3,08 15400 3,33 513 2,99
Tesla	DE 05 401 52657	Thense DE 05 371 56403 03/83-83-84-86/85 v. Super 506180	VM LA00/00 MM + 5/4LA HL 2	10163 3,92 398 3,08 12355 3,97 491 3,12 12514 4,37 547 3,23
03/86-84-86-87/86				409 461 313 386 404
ZB: Neuenhoff,Hartmut 00000 Scherbeck,Auf dem Bruch 3			GVO-frei 074190664	

236	BEH DE 05 410 84003 (SBT)	AB A12	geb.: 04.09.2020	01.08.2022 gekalbt
VH Crown 509171		DG Charley 508151 RDF AB +1341 -0,08 +44 -0,02 +43 137	gZW +137 -0,09 -4 -0,04 +1 RZM 99 RZE 116 RZS 118 RZN 119	RZG 122 RZR 112
ZW +1406 +0,09 +66 +0,00 +48	AB* A22	DK 04240504442 (0)VG 87	E PM1 12.08.2022 PM2 16.09.2022	29,0 4,67 3,61 31,9 4,07 2,83
RZM 139 RZG 144		Super 506180 RDF	M 6/6LA HL 6	13209 3,56 470 3,10 14600 3,75 547 3,00
BEH Annabel	DE 05 377 15339	BEH Anemie DE 05 347 24814 03/87-85-83-86/85 v. Janos 459998	VM 2/2LA MM + 7/6LA HL 4	15088 4,02 606 3,49 10889 3,63 395 3,09 12140 3,67 446 3,09
03/84-86-86-86/86				409 438 527 376 375
BS: Behren GbR 00000 Aachen,Laurensbergerstr. 20 (Behren)			GVO-frei 074010160	

237	DE 05 413 24220 (RBT)		geb.: 04.09.2020	gekalbt
Kontra 917633		Silky 587511 AB +718 -0,31 -1 -0,23 +2 113		
RUWGenomiX	AB A12	WIL Konzert DE 05 393 91983		
ZW +447 +0,23 +40 -0,03 +13				
RZM 116 RZG 131		Mission P 682286 Pp* RDC BB* A22	M + als Färsē verkauft	
Corona	DE 05 404 37330	RUW Cindy DE 05 376 07367 v. Blue P RDC 681110	MM 5/4LA HL 4	7509 4,43 333 3,42 8154 4,30 351 3,40
01/83-84-82-84/83				277 277
ZB: Van Hal,Rudolf 00000 Isselburg,Regnet 21			GVO-frei 075010463	

238	DE 05 413 25365 (SBT) BB A12	geb.: 06.09.2020	26.08.2022 gekalbt
Darwin 508889	Superhero 507919 pp* RDF +487 +0,19 +39 +0,10 +28 138	gZW +150 +0,22 +28 +0,06 +12 RZG 113 RZM 112 RZE 116 RZS 98 RZN 95 RZR 116	
ZW +1008 +0,35 +79 +0,04 +40	D-Rozza US 3130920214	E PM1 15.09.2022 28,6 4,19 3,10	
RZM 138 RZG 143	Rad 889426 RDF	M 3/2LA 10861 4,04 439 3,60 391 HL 2 10997 4,04 444 3,59 395	
667 DE 05 403 32355	Selena DE 05 394 63369	VM TL17/06 7019 4,22 296 3,29 231	
01/82-85-84-84/84	03/86-87-86-86/86 v. Castro 154528	MM + 3/3LA 10957 3,71 407 3,43 376 HL 3 12416 3,58 445 3,45 428	

ZB: Lorey Holstein GbR 00000 Kevelaer,Schraavelner Straße 2

GVO-frei 074142100

239	VHH Anne DE 05 410 83864 (RBT) AB A12	geb.: 07.09.2020	26.08.2022 gekalbt
Ronald 509087	Salvatore 508161 pp* RDC +1806 -0,18 +51 -0,19 +40 145	gZW +752 +0,06 +37 +0,02 +28 RZG 132 RZM 122 RZE 121 RZS 106 RZN 112 RZR 109	
ZW pp* RDC BB A11 +507 +0,12 +33 +0,06 +23	Royalty US 3129016170 (3)EX 92	E PM1 11.09.2022 23,7 3,95 3,58	
RZM 119 RZG 139	Nugget RDC 680244 RDC AA*	M 5/4LA 12424 4,09 508 3,32 412 HL 3 14262 4,15 592 3,22 459	
VHH Amsel DE 05 387 21481	VHH Amerika DE 05 357 79019	VM 3/3LA 11058 4,84 535 3,64 403	
03/86-86-85-87/86	03/86-86-87-87/87 v. Ruacana 926406	MM + 6/6LA 10735 3,27 351 3,08 331 HL 5 11963 3,00 359 3,09 370	

ZB: Van Heek,Wilhelm 00000 Kleve,Tribsche Straße 46 (Van Heek Holsteins)

GVO-frei 074140123

240	DE 05 414 35779 (RBT)	geb.: 07.09.2020	30.08.2022 gekalbt
Attico Red 298263	Sympatico 507007 RDC +1077 -0,10 +32 -0,20 +15 123		
ZW +524 +0,08 +30 -0,04 +15	Aika CA 105054246 (2)JG 89	M LA20/09 11618 3,92 456 3,25 378	
RZM 114 RZG 120	Nutcracker 917563 AB	VM 2/2LA 13904 5,78 803 3,44 478	
Kalcracket DE 05 405 78842	Kalbala DE 05 364 16648	MM + 6/6LA 12044 4,00 482 3,04 366	
01/84-81-84-83/83	04/89-83-87-85/86 v. Sahara 503985	HL 3 14227 3,99 567 3,00 427	

ZB: Neuenhoff,Hartmut 00000 Schermbeck,Auf dem Bruch 3

GVO-frei 074190664

241	VHH Dalia DE 05 410 83866 (RBT) AB A12	geb.: 09.09.2020	01.09.2022 gekalbt
Zoom Red 298455	Salvatore 508161 pp* RDC +1806 -0,18 +51 -0,19 +40 145	gZW +541 +0,15 +37 +0,00 +19 RZG 126 RZM 118 RZE 128 RZS 109 RZN 109 RZR 93	
ZW +1746 +0,12 +85 -0,15 +44	Sophie CA 109683467 (1)GP 83	E PM1 11.09.2022 21,5 3,73 3,48	
RZM 142 RZG 148	Bretagne 917590 AB* A11	M + als Färsen verkauft	
VHH DE 05 400 15833	VHH Dalia DE 05 391 40333	VM TL18/02 9101 3,90 355 3,36 306	
	01/84-84-84-84/84* v. Redstar P 298247	MM + 2/2LA 9748 3,69 360 3,48 359 HL 2 12002 3,60 432 3,43 412	

ZB: Van Heek,Wilhelm 00000 Kleve,Tribsche Straße 46 (Van Heek Holsteins)

GVO-frei 074140123

242	DE 05 413 23397 (SBT)	geb.: 09.09.2020	29.08.2022 gekalbt
Paloma DE 05 402 22558	Review 682288 BB A22	M 3/2LA 8942 4,20 376 3,51 314 HL 2 9700 4,15 403 3,44 334	
01/83-81-82-84/83	Palma DE 05 391 81877	MM 4/4LA 9737 4,34 423 3,69 359 HL 3 10486 4,54 476 3,72 390	
	v. Go Now RF 679573		

ZB: Meetschen,Margot 00000 Kamp-Lintfort,Norddeutschlandstr. 60

GVO-frei 074192206

243	DE 05 414 63422 (SBT)	geb.: 09.09.2020	17.09.2022 gekalbt
Hotspot P 684671 Pp* AB* A12 ZW -25 +0,24 +23 +0,32 +31 RZM 121 RZG 129 9003 DE 05 404 49003 01/84-83-84-83/83		Superhero 507919 pp* RDF +487 +0,19 +39 +0,10 +28 138 WIL Herz P DE 05 389 57445 02/88-88-87-85/87 Adventure 681127 BB* A22 Sonja DE 05 372 18238 03/87-84-87-89/87 v. Jerrick 506341	
		M	2/2LA 10533 3,53 372 3,10 327 HL 2 11894 3,43 408 3,14 374
		VM +	3/2LA 12904 4,01 518 3,62 467
		MM	5/4LA 8472 4,41 374 3,48 295 HL 4 9055 4,73 428 3,37 305

ZB: Berns,Hartmut 00000 Moers,Wilhelm-Anlahr-Straße 61

GVO-frei 074192931

244	VHH Celan DE 05 410 83867 (SBT) AE A12	geb.: 10.09.2020	06.09.2022 gekalbt
Simon P 685585 RUWGenomiX Pp* AB A22 ZW +1166 +0,14 +62 +0,13 +54 RZM 141 RZG 147 VHH Cappy DE 05 382 79084 03/87-87-84-83/85		Semino 811577 RDF AB A22 +892 +0,46 +86 +0,27 +61 151 KNS Missboard DE 03 586 65759 01/85-86-83-85/85* -2,9 Numero Uno 506661 RDF VHH Cindy DE 05 357 78947 D03/85-84-85-84/84 v. Dupree 917116	
		gZW	+650 -0,07 +19 -0,08 +14 RZG 113 RZM 111 RZE 91 RZS 107 RZN 110 RZR 111
		E	PM1 11.09.2022 14,7 3,29 3,67
		M +	5/4LA 9287 4,06 377 3,36 312 HL 4 9741 4,46 434 3,26 318
		VM +	LA19/08 10918 4,44 485 3,75 409
		MM +	5/4LA 11351 3,37 382 3,28 372 HL 3 12736 3,45 440 3,11 396

ZB: Van Heek,Wilhelm 00000 Kleve,Trübsche Straße 46 (Van Heek Holsteins)

GVO-frei 074140123

245	DE 05 414 53420 (SBT)	geb.: 10.09.2020	11.08.2022 gekalbt
651 DE 05 391 26651 03/86-84-84-85/85		Balisto 889248 A22 Annaday DE 05 370 18981 01/84-86-84-84/84 v. Goldday 635357	
		E	PM1 10.09.2022 35,8 4,26 3,33
		M +	4/3LA 10106 4,32 437 3,64 368 HL 3 10454 4,41 461 3,57 373
		MM +	3/2LA 9080 3,39 308 3,20 291 HL 1 9982 3,36 335 3,12 311

ZB: Krapp,Wilibert 00000 Hückelhoven,Palandstraße 56

Bestandsaufgabe

GVO-frei 074093041

246	VHH Mia DE 05 410 83868 (SBT) AB A12	geb.: 11.09.2020	21.08.2022 gekalbt
Skywalker 508634 RDF ZW +1092 +0,03 +47 +0,17 +56 RZM 138 RZG 143 VHH DE 05 400 15685 01/83-84-84-80/82*		Jedi 507890 pp* RDF BB* +1883 -0,46 +20 -0,02 +63 139 Cabriolet US 3129316975 (1)GP 83 Ferrari 678525 AB VHH Marta DE 05 387 21411 01/83-85-81-82/82* v. Go Now RF 679573	
		gZW	-202 +0,52 +43 +0,28 +20 RZG 122 RZM 120 RZE 120 RZS 109 RZN 96 RZR 107
		E	PM1 11.09.2022 27,9 3,85 3,29
		M +	2/2LA 8679 4,55 395 3,72 323 HL 2 9225 4,65 429 3,79 350
		VM	LA00/00 15881 4,96 787 3,80 604
		MM +	LA17/08 9121 4,56 416 3,74 341

ZB: Van Heek,Wilhelm 00000 Kleve,Trübsche Straße 46 (Van Heek Holsteins)

GVO-frei 074140123

247	DE 05 413 41867 (SBT)	geb.: 11.09.2020	20.09.2022 gekalbt
Freddy DE 05 393 34663 01/82-82-82-80/81*		Blossom 681116 A12 Freija DE 05 383 66356 v. Shout 506313	
		M +	3/2LA 9789 3,97 389 3,51 344 HL 2 10839 4,11 446 3,54 384
		MM	als Färse verkauft

ZB: Daamen,Georg 00000 Bedburg-Hau,Sommerlandstraße 46

GVO-frei 074140303

248 VHH Oreo DE 05 410 83869 (RBT) CDC VRC AA A22		geb.: 12.09.2020		04.09.2022 gekalbt						
My Dream P 619173	Pp* RDC AB A22	Mission P 682286 Pp* RDC BB* A22	gZW	+636	-0,12	+15	-0,07	+15	RZG	126
ZW	+497 +0,20 +40	+904 +0,02 +39 +0,14 +46 125	RZM	111	RZE	108	RZS	111	RZN	116
RZM 129	RZG 136	SPH Gallerie DE 06 664 22486	E	PM1	11.09.2022	18,2	3,87			3,59
VHH Oreo	DE 05 403 16721	03/89-83-85-87/86	M +	2/1LA		9805	3,98	390		3,28 322
01/81-78-82-83/82*		Eclipse-R 298398 VRC	VM	6/5LA		11815	4,07	481		3,24 383
		VHH Ottawa DE 05 368 69041	MM +	7/6LA		10953	3,73	408		3,38 370
		03/86-87-86-90/88	HL 3			12638	3,54	448		3,30 417
		v. Kairo 922475								

ZB: Van Heek,Wilhelm 00000 Kleve,Trübsche Straße 46 (Van Heek Holsteins)

GVO-frei 074140123

249 DE 05 414 63423 (SBT)		geb.: 12.09.2020		16.09.2022 gekalbt	
Hotspot P 684671	Pp* AB* A12	Superhero 507919 pp* RDF			
ZW	-25 +0,24 +23	+487 +0,19 +39 +0,10 +28 138			
RZM 121	RZG 129	WIL Herz P DE 05 389 57445			
		02/88-88-87-85/87			
		Avenue 681957 A22	M	1.Kalbung	
		DE 05 400 38740	VM +	3/2LA	12904 4,01 518 3,62 467
		01/84-85-85-83/84	MM +	3/2LA	8609 4,30 370 3,17 273
		Wanja DE 05 382 59023	HL 2		8431 4,53 382 3,26 275
		01/84-84-83-84/84			
		v. Antares 678710			

ZB: Berns,Hartmut 00000 Moers,Wilhelm-Anlahr-Straße 61

GVO-frei 074192931

250 THI DE 05 408 66694 (SBT)		geb.: 14.09.2020		21.09.2022 gekalbt	
Manni 687273	AA A12	Montross 507831 pp* RDF A22			
ZW	+368 -0,05 +9	+1676 -0,32 +29 -0,13 +42 123			
RZM 112	RZG 108	⊙ THI Xonja DE 05 378 15683			
THI		03/88-87-88-90/89			
		Balu 681128 BB* A22	M +	als Färsse verkauft	
		DE 05 404 15179	VM +	5/5LA	12331 4,40 542 3,63 447
		01/84-84-83-84/84	MM	kein voller Abschluss	
		Sandra DE 05 384 01932			
		D01/85-82-83-83/83			
		v. Story 680226			

ZB: Thoenes,Rainer 00000 Kalkar,Weidenweg 33 (Thoenes Holstein International)

GVO-frei 074140272

251 // DE 05 410 62993 (RBT) BB A11		geb.: 14.09.2020		17.08.2022 gekalbt						
Solitaire P 917617	Pp* BB A12	Salvatore 508161 pp* RDC	gZW	+1259	+0,05	+57	-0,02	+42	RZG	127
RUWGenomiX	+1161 +0,14 +62	+1806 -0,18 +51 -0,19 +40 145	RZM	134	RZE	105	RZS	109	RZN	103
ZW	+0,11 +51	Lol 371 NL 941050403	E	PM1	01.09.2022	29,2	4,48			3,03
RZM 140	RZG 149	(1)VG 86	M	4/3LA		12956	3,89	504		3,25 421
248		Go Now RF 679573 RDC A12	HL 2			13857	4,08	565		3,16 438
		DE 05 388 41013	VM	4/4LA		10687	4,94	528		3,77 403
		916 DE 05 378 49580	MM +	4/3LA		9898	3,52	348		3,13 310
		01/80-83-79-82/81*	HL 3			11867	3,56	422		3,07 364
		v. Craft 678328								

ZB: Steves Gbr 00000 Willich,Jakob-Krebs-Straße 167

GVO-frei 074132539

252 DE 05 415 52555 (RBT)		geb.: 15.09.2020		19.09.2022 gekalbt	
Stuntman 917624	BB A11	Styx Red 298351			
RUWGenomiX	+647 +0,06 +32	+1590 -0,62 -1 -0,32 +21 129			
ZW	-0,01 +21	⊙ RUW Chloe DE 07 703 30785			
RZM 118	RZG 134	03/87-86-88-88/88			
Gabi			M +	6/5LA	9540 4,06 387 3,39 323
D			HL 3		11277 3,81 430 3,24 365
			VM	5/4LA	11504 4,20 483 3,61 415
			MM +	TL15/08	2394 5,18 124 4,01 96
				100 Tage	

ZB: Messing,Heiner 00000 Rees,Wardstr. 2a

074145916

253 HZO DE 05 414 41826 (SBT) geb.: 17.09.2020 **10.09.2022** gekalbt

Ronald 509087	pp* RDC BB A11 +507 +0,12 +33 +0,06 +23	Salvatore 508161 pp* RDC +1806 -0,18 +51 -0,19 +40 145							
ZW		Royalty US 3129016170 (3)EX 92							
RZM 119	RZG 139	Ferrari 678525 AB							
HZO	DE 05 404 64602	HZO Britta DE 05 380 72217 03/87-87-87-83/85							
02/85-84-84-86/85		v. Bradnick 506693							
			M	2/1LA	10592	3,93	416	3,29	349
			VM	3/3LA	11058	4,84	535	3,64	403
			MM +	5/5LA	9965	3,55	354	3,23	322
				HL 4	10676	3,88	414	3,27	349

ZB: Simon,Hinnerk 00000 Schwelm,Oberberge 1 (Holsteinzucht Oberberge)

GVO-frei 075030093

254 DE 05 414 35790 (SBT) geb.: 19.09.2020 **17.09.2022** gekalbt

Guay 509203	pp* RDF AE* A12 +465 +0,46 +66 +0,16 +33	Gymnast 508247 RDF +1505 +0,04 +65 +0,08 +61 144							
ZW		D-Rozza US 3132662737 (1)VG 89							
RZM 132	RZG 146	Artes 506551							
Ontario	DE 05 380 66383	Onka DE 05 368 63137 01/82-82-80-81/81							
04/87-84-82-86/85		v. Truman 328696							
			M	6/5LA	11140	4,40	490	3,46	386
				HL 2	12121	4,37	530	3,34	405
			VM	LA00/00	12135	4,53	550	3,56	432
			MM +	6/6LA	11103	4,38	486	3,22	358
				HL 3	11881	4,58	544	3,16	375

ZB: Neuenhoff,Hartmut 00000 Schermbeck,Auf dem Bruch 3

GVO-frei 074190664

255 DE 05 409 88103 (SBT) geb.: 20.09.2020 **17.09.2022** gekalbt

Pilot 265680		Pledge 508140 RDF +163 +0,32 +40 +0,08 +14 127							
		○ KKH Wellness DE 03 497 56532 03/90-88-88-84/87							
131	DE 05 396 37792	Balu 264174							
		57 DE 05 390 14454 nH							
		v. Label P 917510							
			M	LA20/09	9413	4,31	406	3,53	352
			VM +	10/10LA	10964	4,33	475	3,34	366
			MM	5/4LA	11605	3,58	416	3,41	396
				HL 3	13475	3,70	499	3,52	474

BS: Thoenes,Rainer 00000 Kalkar,Weidenweg 33

GVO-frei 074140272

256 DE 05 415 42705 (RBT) P# geb.: 21.09.2020 gekalbt

Mirand PP 509276	PP* RDC AA* A22 +116 +0,13 +17 -0,13 -9	Zipit-P Pp* RDF +746 -0,05 +25 -0,04 +22 120							
ZW		Miranda CA 11715031 (3)EX 93							
RZM 100		Mazda 298066							
Manju	DE 05 382 31266	Marian DE 05 349 44799 03/86-87-83-85/85							
EX2	05/91-90-88-91/90	v. Carmano 915758							
			M +	5/5LA	10160	4,26	433	3,34	339
				HL 5	12012	4,39	527	3,31	397
			VM	3/3LA	12606	4,05	510	3,17	400
			MM +	5/4LA	9064	4,77	432	3,43	311
				HL 3	10095	4,79	484	3,40	343

ZB: Robert,Manfred 00000 Vreden,Grosse Mast 31

GVO-frei 075010837

257 THD Rilana DE 05 413 17808 (RBT) AB A2B geb.: 22.09.2020 **22.08.2022** gekalbt

Vogue-Red 298392		Pat-Red 298271 +1305 -0,02 +51 +0,01 +47 138							
ZW	+981 +0,12 +52 -0,07 +27	Scarlet CA 108502616 (2)VG 87							
RZM 125	RZG 129	Attico Red 298263							
THD Rizina	DE 05 393 89339	THD Rintin DE 05 383 00335 01/84-84-82-81/82							
04/88-88-90-88/89		v. Sternklar 679301							
			gZW	+1002 +0,19 +61 -0,10 +25					
				RZM 126 RZE 121 RZS 115 RZN 101					
			E	PM1 30.08.2022	34,2	3,58		3,52	
			M	4/4LA	9754	4,18	408	3,62	353
				HL 2	11703	4,05	474	3,60	421
			VM	2/1LA	9486	4,94	469	3,39	322
			MM +	2/1LA	7445	3,51	261	3,43	255

ZB: Tißen,Ludger 00000 Kleve,Stegstraße 27 (Tißen Holstein Deutschland)

GVO-frei 074140130

258 EOH DE 05 411 88120 (SBT) geb.: **23.09.2020** **24.08.2022** gekalbt

				E		PM1 14.09.2022		31,5	2,93	3,09	
436		Epochal 679890		M +		2/1LA		9050	3,90	353	2,23 292
DE 05 404 50436		5 DE 05 393 69105		MM +		2/2LA		8344	3,82	319	3,31 276
01/84-85-85-84/85		02/83-83-83-87/85				HL 2		8485	4,28	363	3,23 274
		v. Short Cut 675260									

ZB: Selders,Johannes 00000 Kerken,Baersdonk 6 (Effiziente Outcross Holsteins) **GVO-frei** 074142590

259 THI DE 05 408 66696 (SBT) AB A22 geb.: **24.09.2020** **19.09.2022** gekalbt

Rafting 684971		Ragen pp*		gZW		+345 +0,37 +52 +0,16 +28		RZG 120	
AB A12		+1376 -0,03 +51 +0,01 +48 133		RZM 126		RZE 117		RZS 123 RZN 97 RZR 86	
ZW +1197 +0,17 +67		D-Rozza US 3130920214		M		LA20/09		9523 4,28 408 3,80 362	
+0,09 +51				VM		TL17/06		7019 4,22 296 3,29 231	
RZM 141 RZG 143		Doorman 506948 RDF A22		MM +		5/3LA		12436 3,25 404 3,53 439	
THI		⊙ THI Champion DE 05 370 11355				HL 3		13361 3,70 495 3,61 483	
DE 05 404 15268		03/90-88-88-92/90							
02/88-87-87-86/87		EX v. Samburu 811107							

ZB: Thoenes,Rainer 00000 Kalkar,Weidenweg 33 (Thoenes Holstein International) **GVO-frei** 074140272

260 EOH DE 05 411 88121 (SBT) geb.: **26.09.2020** gekalbt

				M +		5/4LA		9715 4,03 392 3,39 329	
408		Mascalese 506803 AA				HL 4		10592 4,22 447 3,42 362	
DE 05 387 02408		EOH Geberin DE 05 365 20203		MM +		2/1LA		13685 4,18 572 3,32 454	
04/87-89-88-85/87		D01/88-87-86-85/86							
		v. O-Man 505378 EX							

ZB: Selders,Johannes 00000 Kerken,Baersdonk 6 (Effiziente Outcross Holsteins) **GVO-frei** 074142590

261 EOH DE 05 411 88119 (SBT) geb.: **27.09.2020** **23.08.2022** gekalbt

				E		PM1 14.09.2022		31,5 3,25		3,01	
EOH		Cincinnati 682283 AB A22		M +		als Färs verkauft					
DE 05 404 58067		EOH Tesina DE 05 391 65941		MM +		3/2LA		9607 4,16 400 3,26 313			
		02/87-86-86-86/86				HL 2		11568 4,11 475 3,10 359			
		v. Twist 506465									

ZB: Selders,Johannes 00000 Kerken,Baersdonk 6 (Effiziente Outcross Holsteins) **GVO-frei** 074142590

262 DE 05 413 41877 (SBT) BE A12 geb.: **02.10.2020** **22.09.2022** gekalbt

Rodeo 681815		Rocky 500212		gZW		-148 +0,38 +32 +0,13 +8		RZG 123	
ZW +781 -0,02 +29		-172 +0,22 +15 +0,17 +11 122		RZM 112		RZE 120		RZS 117 RZN 108 RZR 104	
+0,02 +29		Javina2 NL 948156126		M		3/3LA		10566 4,79 506 3,93 415	
RZM 121 RZG 121						HL 2		11862 4,81 570 3,84 455	
Allixa		Utah 507624 RDF		MM +		4/3LA		11262 4,37 492 3,44 387	
E DE 05 400 03173		Alicia DE 05 390 19055				HL 3		12489 4,48 559 3,35 419	
03/87-87-88-87/87		03/90-90-87-86/88							
		v. Huntelaar 680231							

ZB: Daamen,Georg 00000 Bedburg-Hau,Sommerlandstraße 46 **GVO-frei** 074140303

263 DE 05 414 71218 (SBT) geb.: **07.10.2020** **03.09.2022** gekalbt

Stable RDC 684975	RDC BB A12	Styx Red 298351							
ZW	+1049 -0,10 +31	+1590 -0,62 -1 -0,32 +21 129							
RZM 122	RZG 135	Balisto DK 05609302424							
		(1)VG 87							
	DE 05 401 32709	Dreamboy 917588	M + als Färsen verkauft						
		66 DE 05 389 41605	VM	2/2LA	10412	4,30	448	3,77	393
		02/83-80-84-83/83	MM +	4/2LA	6726	4,30	289	3,14	211
		v. Sterngold 676534		HL 2	7493	4,68	351	3,19	239

BS: Robert,Manfred 00000 Vreden,Grosse Mast 31

GVO-frei 075010837

264 BHI Orsay DE 07 709 49298 (SBT) ~~01/83-83-84-84*~~ AB A11 geb.: **11.10.2020** **13.09.2022** gekalbt

Stable RDC 684975	RDC BB A12	Styx Red 298351	gZW	-322	+0,04	-9	-0,01	-12	RZG	105
ZW	+1049 -0,10 +31	+1590 -0,62 -1 -0,32 +21 129	RZM 92			RZE 107		RZS 117	RZN 109	RZR 107
RZM 122	RZG 135	Balisto DK 05609302424								
		(1)VG 87								
BHI Ostara	DE 07 702 16105	Ladd P 298101 Pp CDC	M	6/5LA	10304	3,23	333	3,42	352	
03/84-83-82-84/83		BHI Orkan DE 07 688 67586		HL 4	12116	3,07	372	3,37	408	
		03/87-86-85-87/86	VM	2/2LA	10412	4,30	448	3,77	393	
		v. Goldwin 503839	MM +	8/7LA	11822	4,13	488	3,34	395	
				HL 3	12833	4,48	575	3,36	431	

ZB: Büllsbach Holsteins GbR 00000 Buchholz,Irmeroth 16 (Büllsbach Holsteins Irmeroth)

GVO-frei 074380505

265 DE 05 410 99527 (JER) geb.: **14.10.2020** **15.08.2022** gekalbt

Salsa-P 409954	P	Titanium							
ZW	+1287 -0,48 +34	+833 +0,04 +49 +0,10 +41							
RZM 129	RZG 144	Venerable US 67142620	E	PM1	25.08.2022	14,8	4,69	3,61	
		(2)EX 90							
Herzchen	DE 05 372 93939	Legacy 409251	M +	8/5LA	6475	5,05	327	4,19	271
02/84-82-86-83/84		39 DK 01961301938		HL 3	7071	5,43	384	4,26	301
		v. Vjmix	VM	2/2LA	7869	5,08	400	3,71	292
			MM +	TL11/12	4069	6,19	252	4,01	163
				200 Tage					

ZB: Heller,Bernhard 00000 Borken,Borkenwirthner Str.57

GVO-frei 075010044

266 HZO DE 05 414 41831 (SBT) geb.: **16.10.2020** **10.09.2022** gekalbt

VH Crown 509171	AB* A22	DG Charley 508151 RDF AB							
ZW	+1406 +0,09 +66	+1341 -0,08 +44 -0,02 +43 137							
RZM 139	RZG 144	DK 04240504442							
		(0)VG 87							
HZO	DE 05 404 64631	Silver 889280	M +	LA20/10	6083	4,59	279	3,39	206
		HZO Big Mac DE 05 371 93358	VM	2/2LA	15088	4,02	606	3,49	527
		04/88-90-85-86/87	MM +	6/6LA	10278	3,93	404	3,17	326
		v. Sid 506340		HL 5	11767	3,93	463	3,12	367

ZB: Simon,Hinnerk 00000 Schwelm,Oberberge 1 (Holsteinzucht Oberberge)

GVO-frei 075030093

267 DE 08 176 52544 (BV) geb.: **21.10.2020** **31.08.2022** gekalbt

	DE 08 157 78097		M	1.Kalbung					

BS: Paeßens,Hans-Peter 00000 Uedem,Am Hochwald 6

GVO-frei 074140695

268 DE 05 412 26272 (SBT) AE A11		geb.: 22.10.2020		10.09.2022 gekalbt						
Hotspot P 684671	Pp* AB* A12	Superhero 507919 pp* RDF	gZW	-620	+0,44	+17	+0,25	+3	RZG	101
ZW	-25 +0,24 +23	+487 +0,19 +39 +0,10 +28 138	RZM	105	RZE	98	RZS	111	RZN	97
RZM 121	RZG 129	WIL Herz P DE 05 389 57445								
61	DE 05 396 96609	02/88-88-87-85/87	M +	2/1LA	6984	4,47	312	3,51	245	
		Laptop PP 924705 PP* AB* A22	VM +	3/2LA	12904	4,01	518	3,62	467	
		VG85	MM +	7/6LA	9721	4,13	401	3,47	337	
		74 DE 05 352 01111	HL 4		10919	4,15	453	3,45	377	
		01/83-83-84-84/84								
		v. Loccum 673456								

ZB: Kudlich, Manfred 00000 Viersen, Grefratherstr. 228

GVO-frei 074130311

269 DE 05 413 41884 (SBT) BE A12		geb.: 22.10.2020		26.09.2022 gekalbt						
Boatsman 681834	AB A22	Board 681573 AA* A12	gZW	+438	+0,05	+23	+0,06	+22	RZG	116
ZW	+794 +0,16 +49	+1075 -0,02 +41 +0,07 +45 129	RZM	116	RZE	111	RZS	99	RZN	101
RZM 131	RZG 126	BUT July DE 05 386 24012								
Resta	DE 05 403 39512	02/85-86-85-85/85	M	3/2LA	9281	4,40	408	3,76	349	
02/84-87-86-85/86		Dreamboy 917588	HL 1		10866	4,36	474	3,64	395	
		Relana DE 05 384 71619	VM +	2/2LA	10744	3,71	399	3,37	362	
		04/90-90-90-87/89	MM +	5/5LA	10171	3,92	399	3,46	352	
		v. Epic 889147	HL 2		12077	3,97	479	3,40	411	

ZB: Daamen, Georg 00000 Bedburg-Hau, Sommerlandstraße 46

GVO-frei 074140303

270 DE 05 412 26273 (SBT) CDC BE A12		geb.: 23.10.2020		11.09.2022 gekalbt						
Hotspot P 684671	Pp* AB* A12	Superhero 507919 pp* RDF	gZW	+91	+0,41	+46	+0,24	+28	RZG	121
ZW	-25 +0,24 +23	+487 +0,19 +39 +0,10 +28 138	RZM	124	RZE	108	RZS	106	RZN	99
RZM 121	RZG 129	WIL Herz P DE 05 389 57445								
100	DE 05 402 22177	02/88-88-87-85/87	M	3/1LA	6685	4,31	288	3,68	246	
01/85-79-82-82/82*		Mission P 682286 Pp* RDC BB* A22	VM +	3/2LA	12904	4,01	518	3,62	467	
		614 DE 05 392 66682	MM +	LA18/10	8130	4,23	344	3,57	290	
		v. Seven P 917521								

ZB: Kudlich, Manfred 00000 Viersen, Grefratherstr. 228

GVO-frei 074130311

271 THI DE 05 413 12721 (SBT)		geb.: 09.11.2020		21.09.2022 gekalbt						
Padafit 690310	BE A12	Padawan 508626 RDF A22								
ZW	+1256 -0,32 +14	+1149 -0,41 +0 +0,12 +53 135								
RZM 125	RZG 131	Isi DE 05 396 38607								
61	DE 07 707 17748	Galaxy 506876	M	1.Kontr	29,0	3,71		3,26		
01/84-84-84-83/84		3011 DE 07 704 33011	VM	3/2LA	8539	5,04	430	4,04	345	
		D01/85-81-83-82/82*	MM +	2/1LA	7951	3,99	317	3,27	260	
		v. Seven P 917521								

ZB: Thoenes, Rainer 00000 Kalkar, Weidenweg 33 (Thoenes Holstein International)

GVO-frei 074140272

272 WLK 1113 DE 05 413 65104 (SBT) ET 01/85-83-86-85/85 Pp BE A1B		geb.: 15.11.2020		15.08.2022 gekalbt						
Magnitude 509504	RDF BE A1B	Casper 508536 pp* RDF BB* A12	gZW	-138	+0,50	+44	+0,16	+11	RZG	145
ZW	-253 +0,45 +34	+603 +0,07 +31 +0,10 +31 127	RZM	116	RZE	123	RZS	118	RZN	114
RZM 110	RZG 131	Lylas 1359 US 3134557882	E	PM1 06.09.2022	25,0	3,43		3,44		
WIL Futline	DE 05 406 29133	(2)JG 85	M +	kein voller Abschluss						
01/84-81-84-84/83*		Hotspot P 684671 Pp* AB* A12	VM	2/2LA	13647	4,32	590	3,39	463	
		WIL Fantasy DE 05 398 43426	MM +	2/1LA	11072	4,56	505	3,82	423	
		01/83-84-83-84/84								
		v. Modesty 508057								

ZB: Holtkamp, Hermann 00000 Vreden, Crosewick 28 (Wilder)

GVO-frei 075010798

Betriebskollektion Schröer Rinder

273	DE 05 411 90037 (SBT)	geb.: 27.10.2020	Bel. 31.05.2022 Hotspot P 684671
Barbados 681830	AB A12	Battlecry 889324	-25 +0,24 +31 +0,32 +31 RZG 129
ZW	-316 +0,48 +34 +0,15 +4	-16 +0,48 +47 +0,10 +10 135	
RZM 110	RZG 130	Hugo US 3123773584	
Sushi	DE 05 406 28108	(4)EX 94	
		Cashpoint 682289 BB A22	M + LA20/10 7780 4,36 339 3,51 273
		Sina DE 05 392 90027	VM 3/3LA 17640 4,13 728 3,39 598
		v. Checkmate 571878	MM + TL18/09 3963 3,23 128 2,90 115
			100 Tage

ZB: Schroeer,Ludger 00000 Bocholt,Sieverdingschlag 1

GVO-frei 075010381

274	DE 05 411 90045 (SBT)	geb.: 18.01.2021	Bel. 26.06.2022 FrisbeeRDC 688637
Benchmark 685593	AB A22	Benz 508537 pp* RDF AB* A22	+808 +0,35 +48 +0,19 +48 RZG 152
RUWGenomiX		+463 -0,07 +11 +0,16 +33 127	
ZW	-90 +0,31 +27 +0,27 +24	BatEbony2 NL 664479143	
RZM 118	RZG 139	(1)VG 85	
KOE Laniya	DE 05 389 21520	Icone 507401	M + 4/3LA 10432 4,27 445 3,36 350
03/89-90-88-89/89		KOE Sharon DE 05 367 43017	HL 2 11656 4,22 492 3,20 373
		03/90-86-87-87/87	VM 2/2LA 11846 3,77 447 3,54 419
		v. Alexander 506098	MM + 4/4LA 11853 4,07 483 3,38 401
			HL 4 12987 4,00 519 3,35 435

ZB: Schroeer,Ludger 00000 Bocholt,Sieverdingschlag 1

GVO-frei 075010381

275	DE 05 418 01106 (RBT)	geb.: 28.03.2021	Bel. 22.08.2022 Broker PP 917620
Kontra 917633	AB A12	Silky 587511 AB	+1060 +0,10 +33 -0,04 +33 RZG 136
ZW	+447 +0,23 +40 -0,03 +13	+718 -0,31 -1 -0,23 +2 113	
RZM 116	RZG 131	WIL Konzert DE 05 393 91983	
Maxi	DE 05 406 28120	Pace Red 917561 A22	M + als Färsen verkauft
		Malorka DE 05 366 12869	MM + 7/6LA 8924 4,74 423 3,61 322
		03/87-86-87-88/87	HL 3 9575 4,79 459 3,81 365
		v. Curtis 297983	

ZB: Schroeer,Ludger 00000 Bocholt,Sieverdingschlag 1

GVO-frei 075010381

Unsere nächste Zuchtviehversteigerung

Mittwoch, den 9. November 2022
in KREFELD

RUW
Eine feste Größe

Notizen

Betriebskollektion Schröer Junginder

276 DE 05 418 01101 (SBT)

geb.: 03.03.2021

Simon P 685585 Pp* AB A22 ZW +1166 +0,14 +62 +0,13 +54 RZM 141 RZG 147 Elisa DE 05 399 77533	Semino 811577 RDF AB A22 +892 +0,46 +86 +0,27 +61 151 KNS Missboard DE 03 586 65759 01/85-86-83-85/85* -2,9 Lambda 508317 pp* RR Elsa DE 03 592 96743 01/82-82-85-85/84* v. Battlecry 889324	<table style="width: 100%; border-collapse: collapse;"> <tr> <td>M +</td> <td>3/2LA</td> <td>7710</td> <td>4,85</td> <td>374</td> <td>3,67</td> <td>283</td> </tr> <tr> <td></td> <td>HL 2</td> <td>7531</td> <td>5,02</td> <td>378</td> <td>3,81</td> <td>287</td> </tr> <tr> <td>VM +</td> <td>LA19/08</td> <td>10918</td> <td>4,44</td> <td>485</td> <td>3,75</td> <td>409</td> </tr> <tr> <td>MM +</td> <td>LA18/06</td> <td>5454</td> <td>4,95</td> <td>270</td> <td>3,81</td> <td>208</td> </tr> </table>	M +	3/2LA	7710	4,85	374	3,67	283		HL 2	7531	5,02	378	3,81	287	VM +	LA19/08	10918	4,44	485	3,75	409	MM +	LA18/06	5454	4,95	270	3,81	208
M +	3/2LA	7710	4,85	374	3,67	283																								
	HL 2	7531	5,02	378	3,81	287																								
VM +	LA19/08	10918	4,44	485	3,75	409																								
MM +	LA18/06	5454	4,95	270	3,81	208																								

ZB: Schroeer,Ludger 00000 Bocholt,Sieverdingschlag 1

GVO-frei 075010381

277 DE 05 418 01102 (SBT)

geb.: 16.03.2021

Simon P 685585 Pp* AB A22 ZW +1166 +0,14 +62 +0,13 +54 RZM 141 RZG 147 Edith DE 05 399 77527	Semino 811577 RDF AB A22 +892 +0,46 +86 +0,27 +61 151 KNS Missboard DE 03 586 65759 01/85-86-83-85/85* -2,9 All-Star 508254 RDF RR Elise DE 03 592 96747 02/85-84-83-85/84 v. Battlecry 889324	<table style="width: 100%; border-collapse: collapse;"> <tr> <td>M</td> <td>2/2LA</td> <td>9653</td> <td>4,10</td> <td>396</td> <td>3,56</td> <td>344</td> </tr> <tr> <td></td> <td>HL 2</td> <td>10524</td> <td>4,11</td> <td>433</td> <td>3,57</td> <td>376</td> </tr> <tr> <td>VM +</td> <td>LA19/08</td> <td>10918</td> <td>4,44</td> <td>485</td> <td>3,75</td> <td>409</td> </tr> <tr> <td>MM</td> <td>4/4LA</td> <td>7596</td> <td>4,79</td> <td>364</td> <td>3,82</td> <td>290</td> </tr> <tr> <td></td> <td>HL 2</td> <td>7792</td> <td>4,89</td> <td>381</td> <td>3,97</td> <td>309</td> </tr> </table>	M	2/2LA	9653	4,10	396	3,56	344		HL 2	10524	4,11	433	3,57	376	VM +	LA19/08	10918	4,44	485	3,75	409	MM	4/4LA	7596	4,79	364	3,82	290		HL 2	7792	4,89	381	3,97	309
M	2/2LA	9653	4,10	396	3,56	344																															
	HL 2	10524	4,11	433	3,57	376																															
VM +	LA19/08	10918	4,44	485	3,75	409																															
MM	4/4LA	7596	4,79	364	3,82	290																															
	HL 2	7792	4,89	381	3,97	309																															

ZB: Schroeer,Ludger 00000 Bocholt,Sieverdingschlag 1

GVO-frei 075010381

278 DE 05 418 01108 (RBT)

geb.: 25.04.2021

Solitair P 917617 Pp* BB A12 ZW +1161 +0,14 +62 +0,11 +51 RZM 140 RZG 149 70 DE 05 406 28119	Salvatore 508161 pp* RDC +1806 -0,18 +51 -0,19 +40 145 Lol 371 NL 941050403 (1)JG 86 Pace Red 917561 A22 Anna DE 05 377 84622 04/85-89-85-87/87 v. Snow RF 832568	<table style="width: 100%; border-collapse: collapse;"> <tr> <td>M +</td> <td colspan="6">als Färsø verkauft</td> </tr> <tr> <td>VM</td> <td>4/4LA</td> <td>10687</td> <td>4,94</td> <td>528</td> <td>3,77</td> <td>403</td> </tr> <tr> <td>MM +</td> <td>6/5LA</td> <td>10013</td> <td>4,63</td> <td>464</td> <td>3,57</td> <td>357</td> </tr> <tr> <td></td> <td>HL 2</td> <td>11211</td> <td>4,50</td> <td>505</td> <td>3,60</td> <td>404</td> </tr> </table>	M +	als Färsø verkauft						VM	4/4LA	10687	4,94	528	3,77	403	MM +	6/5LA	10013	4,63	464	3,57	357		HL 2	11211	4,50	505	3,60	404
M +	als Färsø verkauft																													
VM	4/4LA	10687	4,94	528	3,77	403																								
MM +	6/5LA	10013	4,63	464	3,57	357																								
	HL 2	11211	4,50	505	3,60	404																								

ZB: Schroeer,Ludger 00000 Bocholt,Sieverdingschlag 1

GVO-frei 075010381

279 DE 05 418 01109 (SBT)

geb.: 26.04.2021

Chassy 508105 RDF AE* ZW +1645 -0,22 +40 -0,02 +54 RZM 135 RZG 132 46 DE 05 406 28128	Troy 507430 -171 +0,19 +12 +0,12 +6 118 Chasy US 3010945924 (2)EX 91 Jake 681820 RDF AB A22 Paula DE 05 387 64641 02/85-85-86-83/85 v. Albano 924715	<table style="width: 100%; border-collapse: collapse;"> <tr> <td>M +</td> <td colspan="6">als Färsø verkauft</td> </tr> <tr> <td>VM</td> <td>4/3LA</td> <td>15724</td> <td>3,63</td> <td>571</td> <td>3,17</td> <td>499</td> </tr> <tr> <td>MM</td> <td>4/4LA</td> <td>10404</td> <td>4,28</td> <td>445</td> <td>3,38</td> <td>352</td> </tr> <tr> <td></td> <td>HL 3</td> <td>11306</td> <td>4,49</td> <td>508</td> <td>3,35</td> <td>379</td> </tr> </table>	M +	als Färsø verkauft						VM	4/3LA	15724	3,63	571	3,17	499	MM	4/4LA	10404	4,28	445	3,38	352		HL 3	11306	4,49	508	3,35	379
M +	als Färsø verkauft																													
VM	4/3LA	15724	3,63	571	3,17	499																								
MM	4/4LA	10404	4,28	445	3,38	352																								
	HL 3	11306	4,49	508	3,35	379																								

ZB: Schroeer,Ludger 00000 Bocholt,Sieverdingschlag 1

GVO-frei 075010381

280 DE 05 418 01110 (SBT)

geb.: 10.05.2021

Fighter 684974 BB A12 ZW +643 +0,18 +45 +0,08 +51 RZM 125 RZG 132 27 DE 05 406 28111	Finder 500085 pp* RDF -379 +0,58 +41 +0,23 +10 131 RUWAnnabel DE 05 388 58453 EX04/88-87-91-90/90 Jetset 507849 Oase DE 05 377 84614 03/88-87-88-84/86 v. McCorplex	<table style="width: 100%; border-collapse: collapse;"> <tr> <td>M +</td> <td colspan="6">als Färsø verkauft</td> </tr> <tr> <td>VM</td> <td>6/5LA</td> <td>11736</td> <td>4,09</td> <td>480</td> <td>3,39</td> <td>398</td> </tr> <tr> <td>MM +</td> <td>5/4LA</td> <td>10837</td> <td>3,54</td> <td>384</td> <td>3,17</td> <td>343</td> </tr> <tr> <td></td> <td>HL 3</td> <td>12513</td> <td>3,62</td> <td>453</td> <td>3,05</td> <td>382</td> </tr> </table>	M +	als Färsø verkauft						VM	6/5LA	11736	4,09	480	3,39	398	MM +	5/4LA	10837	3,54	384	3,17	343		HL 3	12513	3,62	453	3,05	382
M +	als Färsø verkauft																													
VM	6/5LA	11736	4,09	480	3,39	398																								
MM +	5/4LA	10837	3,54	384	3,17	343																								
	HL 3	12513	3,62	453	3,05	382																								

ZB: Schroeer,Ludger 00000 Bocholt,Sieverdingschlag 1

GVO-frei 075010381

281 DE 05 418 01111 (RBT) geb.: 21.05.2021

MasterkeyP 917627		MyDream P 619173 Pp* RDC AB A22 +497 +0,20 +40 +0,22 +40 136			
RWGenomiX Pp* BB A12 ZW +1178 -0,15 +33 +0,05 +46		SHK Ally DE 05 396 89784 02/85-87-87-86/86			
RZM 130 RZG 147		Pace Red 917561 A22			
Mia DE 05 406 28124		Mona DE 05 392 90007 02/86-85-84-85/85 v. Label P 917510		M +	TL21/05 200 Tage 3915 4,09 160 3,01 118
				VM	3/2LA 12823 3,91 502 3,34 428
				MM	4/4LA 9107 5,06 461 3,95 360 HL 4 11442 5,14 588 3,90 446

ZB: Schroeer,Ludger 00000 Bocholt,Sieverdingschlag 1

GVO-frei 075010381

282 DE 05 418 01112 (SBT) geb.: 08.06.2021

Rafting 684971		Ragen pp* +1376 -0,03 +51 +0,01 +48 133			
ZW +1197 +0,17 +67 +0,09 +51		D-Rozza US 3130920214			
RZM 141 RZG 143		Lonar 811067 AA A1B EX90			
Ineska DE 05 377 84647		Iwanka DE 05 805 04421 D03/88-87-81-87/85		M +	6/5LA HL 3 9773 4,09 400 3,34 326 10774 4,10 442 3,20 345
03/90-84-87-88/87				VM	TL17/06 7019 4,22 296 3,29 231
				MM +	6/4LA 10245 3,88 398 3,32 340 HL 3 12009 3,61 434 3,31 397

ZB: Schroeer,Ludger 00000 Bocholt,Sieverdingschlag 1

GVO-frei 075010381

283 DE 05 418 01116 (SBT) geb.: 27.07.2021

Simon P 685585		Semino 811577 RDF AB A22 +892 +0,46 +86 +0,27 +61 151			
ZW +1166 +0,14 +62 +0,13 +54		KNS Missboard DE 03 586 65759 01/85-86-83-85/85* -2,9			
RZM 141 RZG 147		Fraiko 500228 RDC CDC			
Malibu DE 05 388 95753		Malibu DE 05 374 78792 D		M	5/5LA HL 3 10951 3,58 392 3,29 360 12472 3,51 438 3,25 405
03/88-85-87-90/88				VM +	LA19/08 10918 4,44 485 3,75 409
				MM	3/1LA 5077 3,66 186 3,45 175

ZB: Schroeer,Ludger 00000 Bocholt,Sieverdingschlag 1

GVO-frei 075010381

284 DE 05 418 01117 (SBT) geb.: 27.07.2021

Guardian 686112		Guarantee 508359 RDF A22 +340 +0,36 +51 +0,26 +39 136			
ZW +1171 +0,18 +67 +0,03 +44		Aria 3826 CA 12371522 (3)JVG 87			
RZM 137 RZG 144		Huntelaar 680231 CDC			
Jolina DE 05 384 24438		61 DE 05 370 38725 01/85-84-83-82/83*		M +	4/4LA HL 2 8861 5,02 445 3,98 353 9788 4,97 486 3,96 388
02/81-87-86-84/85		v. Sudan 506532		VM	4/2LA 12690 4,22 535 3,33 422
				MM +	3/2LA 9697 4,41 428 3,70 359 HL 2 10216 4,47 457 3,66 374

ZB: Schroeer,Ludger 00000 Bocholt,Sieverdingschlag 1

GVO-frei 075010381

285 DE 05 418 01118 (SBT) geb.: 28.07.2021

Chassy 508105		Troy 507430 -171 +0,19 +12 +0,12 +6 118			
ZW +1645 -0,22 +40 -0,02 +54		Chasy US 3010945924 (2)JEX 91			
RZM 135 RZG 132		Chassy 508105 RDF AE*			
Emmi DE 05 406 28117		Eibe DE 05 377 84633 03/86-87-87-88/87 v. Snowboard 678902		M	LA21/07 9417 3,74 352 3,35 315
				VM	4/3LA 15724 3,63 571 3,17 499
				MM +	5/4LA 11249 3,64 410 3,23 363 HL 2 11519 3,71 427 3,37 388

ZB: Schroeer,Ludger 00000 Bocholt,Sieverdingschlag 1

GVO-frei 075010381

286 DE 05 418 01120 (SBT) P# geb.: 12.08.2021

HesekielPP 685601 RUWGenomiX ZW +1307 -0,05 +46 +0,02 +47	PP* AB A22 RZM 134 RZG 138 Finja DE 05 381 92349 03/87-87-88-86/87	Hotspot P 684671 Pp* AB* A12 -25 +0,24 +23 +0,32 +31 129 KNS Missboard DE 03 586 65759 01/85-86-83-85/85* -2,9 Fraiko 500228 RDC CDC Wonne DE 05 374 78797 v. Remake P 917391	M + 5/4LA 9452 4,51 426 3,36 318 HL 4 11535 4,85 559 3,42 395 VM + LA19/08 10918 4,44 485 3,75 409 MM + 2/1LA 5707 4,07 232 3,59 205
---	--	---	---

ZB: Schroeer,Ludger 00000 Bocholt,Sieverdingschlag 1

GVO-frei 075010381

287 DE 05 418 01121 (SBT) geb.: 25.08.2021

Garfield 769105 ZW +1053 +0,05 +48 +0,03 +39	RDF AB A12 RZM 130 RZG 145 Janina DE 05 392 90022 02/85-83-86-84/85	Gymer RDC 833285 RDC AA A12 EX90EX +1490 -0,14 +44 -0,02 +49 138 WHO Alexis DE 03 602 61543 02/83-87-86-87/86 Snow Peak 678524 A12 70 DE 05 370 38720 02/86-87-83-85/85 v. Windbrook 506449	M 5/4LA 9850 4,60 453 3,64 359 HL 4 11132 4,58 510 3,63 404 VM LA20/09 9671 4,59 444 3,93 380 MM + 5/4LA 8574 4,93 423 3,93 337 HL 2 10328 5,03 520 3,87 400
--	---	--	--

ZB: Schroeer,Ludger 00000 Bocholt,Sieverdingschlag 1

GVO-frei 075010381

288 DE 05 418 01125 (SBT) RDC geb.: 20.09.2021

Pace Red 917561 ZW +1097 -0,29 +15 +0,02 +40	A22 RZM 123 RZG 130 Paula DE 05 387 64641 02/85-85-86-83/85	Pat-Red 298271 +1305 -0,02 +51 +0,01 +47 138 Aderyn2454 US 3013473891 (1)GP 83 Albano 924715 CDC A22 Petra DE 05 364 09099 03/85-84-85-85/85 v. Eartips 917269	M 4/4LA 10404 4,28 445 3,38 352 HL 3 11306 4,49 508 3,35 379 VM 2/2LA 12921 4,64 599 3,20 414 MM + 3/3LA 10052 4,13 415 3,23 325 HL 2 11388 3,94 449 3,18 362
--	---	---	---

ZB: Schroeer,Ludger 00000 Bocholt,Sieverdingschlag 1

GVO-frei 075010381

289 DE 05 418 01126 (SBT) geb.: 20.09.2021

Garfield 769105 ZW +1053 +0,05 +48 +0,03 +39	RDF AB A12 RZM 130 RZG 145 Patty DE 05 370 38700 06/88-86-82-88/86	Gymer RDC 833285 RDC AA A12 EX90EX +1490 -0,14 +44 -0,02 +49 138 WHO Alexis DE 03 602 61543 02/83-87-86-87/86 Shototo 676218 Peggy DE 05 349 59743 02/87-85-85-86/86 v. Oddy 674508	M 8/8LA 10891 3,44 375 2,81 306 HL 4 12357 3,52 435 2,83 350 VM LA20/09 9671 4,59 444 3,93 380 MM + 4/4LA 10640 4,33 461 3,24 345 HL 3 11279 4,48 505 3,17 357
--	--	--	--

ZB: Schroeer,Ludger 00000 Bocholt,Sieverdingschlag 1

GVO-frei 075010381

290 DE 05 418 01129 (SBT) geb.: 08.10.2021

Greenwich 685579 ZW +897 +0,27 +66 +0,19 +52	AB A12 RZM 140 RZG 144 Camilla DE 05 406 28134	Gymnast 508247 RDF +1505 +0,04 +65 +0,08 +61 144 NH DE 07 703 22297 01/85-85-86-85/85* Cover 682090 AB* A22 Cherry DE 05 399 77508 01/85-81-82-82/82 v. Boss 262400	M + kein voller Abschluss VM + 2/2LA 9072 4,44 403 3,84 348 MM 3/2LA 9748 4,51 440 3,79 369 HL 2 10623 4,57 485 3,88 412
--	---	--	--

ZB: Schroeer,Ludger 00000 Bocholt,Sieverdingschlag 1

GVO-frei 075010381

291 DE 05 418 01130 (SBT) geb.: 10.10.2021

Highway 686128 RUWGenomiX ZW +684 +0,36 +66 +0,03 +27	AB A22 Discount US 3138872554 (3)EX 90	Huey 508976 pp* RDF AB A22 -154 +0,59 +52 +0,13 +8 136							
RZM 129 Juliane	RZG 148	Board 681573 AA* A12							
DE 05 406 28104		51 DE 05 370 38745 04/88-88-89-86/88 v. Sudan 506532	M +	2/1LA	9283	4,52	420	3,69	343
			VM	3/3LA	12764	4,08	521	3,49	446
			MM +	6/6LA HL 4	11083 12678	4,07 4,21	451 534	3,49 3,46	387 439

ZB: Schroeer,Ludger 00000 Bocholt,Sieverdingschlag 1

GVO-frei 075010381

292 DE 05 418 01134 (SBT) geb.: 23.12.2021

Chassy 508105 ZW +1645 -0,22 +40 -0,02 +54	RDF AE* Chasy US 3010945924 (2)EX 91	Troy 507430 -171 +0,19 +12 +0,12 +6 118							
RZM 135 Chery	RZG 132	Boss 262400 AB* A12							
DE 05 399 77508 01/85-81-82-82/82		Carmelita DE 05 377 84630 01/82-83-85-86/85 v. Antares 678710	M	3/2LA HL 2	9748 10623	4,51 4,57	440 485	3,79 3,88	369 412
			VM	4/3LA	15724	3,63	571	3,17	499
			MM +	4/3LA HL 2	10406 11072	4,07 4,17	424 462	3,21 3,23	334 358

ZB: Schroeer,Ludger 00000 Bocholt,Sieverdingschlag 1

GVO-frei 075010381

293 DE 05 418 01133 (SBT) geb.: 25.12.2021

Simon P 685585 ZW +1166 +0,14 +62 +0,13 +54	Pp* AB A22 KNS Missboard DE 03 586 65759 01/85-86-83-85/85* -2,9	Semino 811577 RDF AB A22 +892 +0,46 +86 +0,27 +61 151							
RZM 141 Finale	RZG 147	Hotspot P 684671 Pp* AB* A12							
DE 05 406 28133 01/86-84-83-85/84		Finja DE 05 381 92349 03/87-87-88-86/87 v. Fraiko 500228	M +	als Färsø verkauft					
			VM +	LA19/08	10918	4,44	485	3,75	409
			MM +	5/4LA HL 4	9452 11535	4,51 4,85	426 559	3,36 3,42	318 395

ZB: Schroeer,Ludger 00000 Bocholt,Sieverdingschlag 1

GVO-frei 075010381

294 DE 05 418 01135 (SBT) geb.: 28.12.2021

Simon P 685585 ZW +1166 +0,14 +62 +0,13 +54	Pp* AB A22 KNS Missboard DE 03 586 65759 01/85-86-83-85/85* -2,9	Semino 811577 RDF AB A22 +892 +0,46 +86 +0,27 +61 151							
RZM 141 Greta	RZG 147	All-Star 508254 RDF							
DE 05 406 28113		Gazelle DE 05 392 90033 02/85-86-86-87/86 v. Adventure 681127	M	LA20/12	9990	3,80	380	3,23	323
			VM +	LA19/08	10918	4,44	485	3,75	409
			MM	4/3LA HL 3	8659 9158	4,04 4,08	350 374	3,50 3,54	303 324

ZB: Schroeer,Ludger 00000 Bocholt,Sieverdingschlag 1

GVO-frei 075010381

295 DE 05 418 01143 (SBT) geb.: 24.03.2022

Simon P 685585 ZW +1166 +0,14 +62 +0,13 +54	Pp* AB A22 KNS Missboard DE 03 586 65759 01/85-86-83-85/85* -2,9	Semino 811577 RDF AB A22 +892 +0,46 +86 +0,27 +61 151							
RZM 141 Florida	RZG 147	Hotspot P 684671 Pp* AB* A12							
DE 05 406 28140		Xenia DE 05 399 77516 01/82-83-83-86/84 v. Magister 500039	M	1.Kontr 2.Kontr	27,1 26,8	3,71 2,44		3,20 3,59	
			VM +	LA19/08	10918	4,44	485	3,75	409
			MM +	LA19/10	7018	4,22	296	3,39	238

ZB: Schroeer,Ludger 00000 Bocholt,Sieverdingschlag 1

GVO-frei 075010381

Simon P 685585	Pp* AB A22	Semino 811577 RDF AB A22							
ZW	+1166 +0,14 +62	+892 +0,46 +86 +0,27 +61 151							
RZM 141	+0,13 +54	KNS Missboard DE 03 586 65759							
Clarissa	RZG 147	01/85-86-83-85/85* -2,9							
	DE 05 409 46399	Charlston 684970 RDF AB A22	M	TL22/04	2409	4,44	107	3,11	75
		Pauline DE 05 376 23572	VM +	100 Tage					
		04/86-86-84-87/86	MM	LA19/08	10918	4,44	485	3,75	409
		v. Manifold 503992		7/6LA	11269	4,15	468	3,35	378
				HL 3	13283	4,01	532	3,38	449

ZB: Schroeer,Ludger 00000 Bocholt,Sieverdingschlag 1

GVO-frei 075010381

Unsere nächste Zuchtviehversteigerung

Mittwoch, den 9. November 2022
in KREFELD

RUW
Eine feste Größe

Notizen

Beschicker - Verzeichnis

Name des Betriebes	Wohnort, Straße	Katalognummer(n)
Anhamm, Kevin	47475 Kamp-Lintfort, Molkereistraße 54	183, 191
Baey, Bernhard, de	46499 Hamminkeln, Antoniusstraße 6	4, 19
Behren GbR	52072 Aachen, Laurensbergerstr. 20	172, 186, 236
Belting, Klemens	46499 Hamminkeln, Mönchsweg 12	3, 15, 16, 17
Berners, Hugo	52152 Simmerath, Kapellenstraße 47	38, 75, 130
Berns, Hartmut	47447 Moers, Wilhelm-Anlahr-Straße 61	106, 179, 243, 249
Böing, Wilhelm	46499 Hamminkeln, Bislicherwald 8	78
Bolwerk, Oliver	46446 Emmerich, Am Bollwerk 35	159
Bongardt, Matthias	46459 Rees, Lohstraße 18	198
Bossmann Sommer Milchvieh KG	46459 Rees, Wittenhorster Weg 18	119, 171
Bröcheler, Andreas	47533 Kleve, An der Ley 85	109, 111, 143, 181
Bröcheler, Ludger	47626 Kevelaer, Kervenheimer Straße 30	27, 63, 206, 227
Brochhaus, David	51515 Kürten, Oberbersten 1	169, 205
Bruckmann, Karl-Heinz	47589 Uedem, Hoffmannsweg 3	127, 199
Büllesbach Holsteins GbR	53567 Buchholz, Irmeroth 16	189, 264
CB Milchvieh KG	46499 Hamminkeln, Beerenhuk 14	224
Daamen, Georg	47551 Bedburg-Hau, Sommerlandstraße 46	57, 89, 128, 200, 230, 234, 247, 262, 269
De Lange, Nicole u. Heiner	47551 Bedburg-Hau, Tillerfeld 2	41, 51, 64, 80
Demming, Hermann Josef	46399 Bocholt, Hachtstegge 2	228
Ditges, Heiner	41844 Wegberg, In Gripekoven 14	157
Effing Timmermann GbR	48691 Vreden, Ellewick 12	2, 12, 48, 60, 84, 145
Elsermann, Volker	46499 Hamminkeln, Hamminkelner Straße 88	13, 77, 168, 214
Ewig, Christa	52223 Stolberg, Brauneberger Hof	11, 20
Fey KG	57632 Kescheid, Kaulerweg 2	55, 110
Frickenhaus KG	42489 Wülfrath, Nord-Erbach 18	62, 69
Grave, Ludwig	46325 Borken, Im Winkel 5	102
Hackstein, Paul	47669 Wachtendonk, Müllemer Str. 9	30, 47, 201
Hamacher, Christoph	51515 Kürten, Kochsfeld 39	120, 125, 178
Hartjes, Andreas	47652 Weeze, Alte Jülicher Straße 52	197, 232
Heller, Bernhard	46325 Borken, Borkenwirthner Str. 57	85, 265
Holtkamp, Hermann	48691 Vreden, Crosewick 28	108, 272
Krapp, Willibert	41836 Hückelhoven, Palandstraße 56	35, 36, 37, 43, 61, 65, 66, 73, 74, 101, 107, 113, 211, 245
Kudlich, Manfred	41749 Viersen, Grefratherstr. 228	56, 70, 123, 150, 177, 268, 270
Landwehr GbR, Alois & Andreas	51467 Bergisch Gladbach, Siefen 33	117, 118, 147, 176, 180, 212
Langenberg, Thomas	46399 Bocholt, Hoves Esch 54	22, 42, 52
Lorey Holstein GbR	47627 Kevelaer, Schravelnner Straße 2	86, 220, 238
Losch, Siegfried	47574 Goch, Berliner Straße 99	221
Meetschen, Margot	47475 Kamp-Lintfort, Norddeutschlandstr. 60	122, 153, 174, 203, 242

Name des Betriebes	Wohnort, Straße	Katalognummer(n)
Meiners-Lentzen KG Messing, Heiner	41334 Nettetal, Oberstraße 19	39, 50, 219
	46459 Rees, Wardstr. 2a	67, 72, 82, 90, 94, 116, 129, 137, 138, 139, 141, 151, 190, 252
Neuenhoff, Hartmut	46514 Schermbeck, Auf dem Bruch 3	91, 154, 175, 187, 188, 235, 240, 254
Nienhaus Milch OHG	46514 Schermbeck, Dämmerwalder Straße 6	26, 28, 29, 133, 144, 152, 155, 202
Paeßens, Hans-Peter	47589 Uedem, Am Hochwald 6	7, 24, 25, 121, 124, 217, 267
Peters, Andreas	41812 Erkelenz, Dingbuchenhof	83, 195, 213, 233
Robert, Manfred	48691 Vreden, Grosse Mast 31	112, 131, 134, 167, 182, 209, 222, 229, 231, 256, 263
Schroerer, Ludger	46399 Bocholt, Sieverdingschlag 1	54, 95, 170, 273, 274, 275, 276, 277, 278, 279, 280, 281, 282, 283, 284, 285, 286, 287, 288, 289, 290, 291, 292, 293, 294, 295, 296
Seegers, Michael	47546 Kalkar, Oyweg 93	1, 6, 23, 40, 44, 45, 49, 53, 71, 76, 79, 88, 92, 97, 100, 149
Selders, Johannes	47647 Kerken, Baersdonk 6	96, 99, 114, 148, 258, 260, 261
Simon, Hinnerk	58332 Schwelm, Oberberge 1	34, 162, 253, 266
Sondermann, Ludger	46395 Bocholt, Alfred Flender Str. 352	31, 225
Spielberg Holsteins GbR	53804 Much, Walterscheid 1	98, 204
Steves GbR	47877 Willich, Jakob-Krebs-Straße 167	103, 104, 115, 193, 223, 226, 251
Thoenes, Rainer	47546 Kalkar, Weidenweg 33	8, 9, 14, 46, 58, 59, 81, 87, 93, 135, 146, 161, 173, 192, 215, 216, 250, 255, 259, 271
Tißen, Ludger	47533 Kleve, Stegstraße 27	10, 21, 105, 185, 257
Van der Beek, Michael Van Hal, Rudolf	41334 Nettetal, Bocholt 6	158, 165, 184
	46419 Isselburg, Regniet 21	132, 207, 208, 210, 218, 237
Van Heek, Wilhelm	47533 Kleve, Trübsche Straße 46	5, 18, 68, 142, 156, 194, 196, 239, 241, 244, 246, 248
Waeteraere GbR, Anke & Heinz	47906 Kempen, Haag 5	32, 33, 166
Wefelberg, Eckhard	46569 Hünxe, Dinslakener Straße 68	140, 160, 163
Windhausen, Markus	41334 Nettetal, Dyck 140	126, 136, 164

Sachgemäße Klauenpflege

Heeks Klauenpflege, Jochem Heeks, Mr de Wolfplein 12, 7548 AJ Enschede (NL)
Tel.: +31 6 38 74 65 91 E-Mail: heekspediculture@gmail.com

RUW-Vermarktung / Zuchtberatung

Günter Bomanns	T 02454 937463 M 0172 5353689 F 02454 937463 GBomanns@ruweg.de	Kreise Aachen, Düren, Euskirchen, Heinsberg, Rhein-Erft-Kreis, Viersen, Ruhrgrößtädte
Wolfgang Maur	T 02266 4407071 M 0172 5274342 F 02266 4407071 WMaur@ruweg.de	Kreis Mettmann, Rhein-Kreis-Neuss, Oberbergischer Kreis, Rheinisch- Bergischer-Kreis, Rhein-Sieg-Kreis
Paul Nosbisch	T 02151 710713 M 0172 2108240 F 02151 710713 PNosbisch@ruweg.de	Kreise Kleve und Wesel

Kuheinstufung / Kreistierzuchtberater

Jasmin Berg	T 02104 991955 M 0151 46568728 jasmin.berg@kreis-mettmann.de	Kreis Mettmann
Gerd Dreßler	T 02821 24017 M 0170 2067299 info@kreiszuochterzentralekleve.de	Kreis Kleve
Alexandra van de Flierdt	T 02821 24017 M 0170 2065940 info@kreiszuochterzentralekleve.de	Kreis Kleve
Hubert Fischer	T 02261 883906 M 0171 6756974 hubert.fischer@obk.de	Oberbergischer Kreis
Ulrich Köster	T 0281 2072533 M 0174 9897313 koester@tierzucht-wesel.de	Kreis Wesel
Christoph Kuhlmann	M 0173 7279198 ChKuhlmann@ruweg.de	Kreise Mettmann, Neuss, Wesel, Viersen, Ruhrgrößtädte
Christoph Landwehr	T 02202 136794 M 0176 61676449 christoph.landwehr@rbk-online.de	Rheinisch-Bergischer-Kreis
Theo Lenzen	T 02162 8179146 M 0172 4079131 theo.lenzen@wfg-kreis-viersen.de	Kreise Krefeld, Viersen und Ruhrgrößtädte
Jessica Lynders	T 02452 133924(23) M 0171 3504963 Tierzuchtzentrale@kreis-heinsberg.de	Kreis Heinsberg
Andreas Ramminger	T 02243 83147 M 0172 5353690 ARamminger@ruweg.de	Kreise Düren, Euskirchen, Rhein-Erft-Kreis
Björn Schmitz	T 02241 132653 M 0171 2838613 bjoern.schmitz@rhein-sieg-kreis.de	Rhein-Sieg-Kreis
Alexander Thoenes	T 0241 51983921 M 0173 6913613 alexander.thoenes@ staedtereion-aachen.de	StädteRegion Aachen

Nachzuchtbewertung / Exzellentbewertung / KuhVision

Gerd Dreßler	T 02821 24017 M 0170 2067299 info@kreiszuechterzentralekleve.de	Kreis Kleve
Andreas Ramminger	T 02243 83147 M 0172 5353690 ARamminger@ruweg.de	Kreise Düren, Euskirchen, Heinsberg, Rhein-Erft-Kreis, Rheinisch-Bergischer- Kreis, Rhein-Sieg-Kreis, Oberbergischer Kreis, StädteRegion Aachen
Christoph Kuhlmann	M 0173 7279198 ChKuhlmann@ruweg.de	Kreise Mettmann, Rhein-Kreis Neuss, Wesel, Viersen, Ruhrgrößtädte

Kundenberatung / Spermavertrieb / BAP / HerdScan

Stephan Bolwerk	M 0152 37638411 SBolwerk@ruweg.de	Kreis Kleve, Wesel
Matthias Holschbach	M 0173 7279197 MatHolschbach@ruweg.de	Mettmann, Oberbergischer Kreis
Stefan Weiler	M 0173 6701120 SWeiler@ruweg.de	Rheinisch-Bergischer Kreis, Rhein-Erft- Kreis, Rhein-Sieg-Kreis
Josef Wintgens	T 02409 1232 M 0172 1984734 JWintgens@ruweg.de	Kreise Viersen, Neuss, Heinsberg, StädteRegion Aachen, Düren, Euskirchen



RUWzuchttrinder

RUWauktionen

– Bullen, Kühe, Rinder, Zuchtkälber –

+ Oktober 2022

Dienstag	11.10.	Hamm	Donnerstag	13.10.	Fließem
Mittwoch	12.10.	Krefeld			

+ November 2022

Donnerstag	03.11.	Hamm	Donnerstag	10.11.	Fließem
Mittwoch	09.11.	Krefeld			

+ Dezember 2022

Dienstag	06.12.	Hamm	Donnerstag	08.12.	Fließem
Mittwoch	07.12.	Krefeld			

+ Januar 2023

Dienstag	03.01.	Hamm	Donnerstag	12.01.	Fließem
Mittwoch	11.01.	Krefeld			

! Anmeldeschluss vier Wochen vor Auktion !

Rinder-Union West eG

+ Fließem

**Regionalzentrum
Rheinland-Pfalz/Saarland**
Hamerner Berg 1
54636 Fließem (b. Bitburg)
Tel. 06569 9690-0
Fax 06569 9690-99

+ Krefeld

**Regionalzentrum
Nordrhein**
Kleinewefersstraße 160
47803 Krefeld
Tel. 02151 81899-0
Fax 02151 81899-33

+ Münster und Hamm

**Regionalzentrum
Westfalen**
Postfach 6680
48035 Münster
Tel. 0251 9288-0
Fax 0251 9288-290

THI SPECIAL SALE | 7. DEZEMBER 2022

NIEDERRHEINHALLE KREFELD 10 UHR | ONLINE-BIETEN MÖGLICH



THI XILLY VG-BB

1.LA 305T 12.496kg 4,03% 504 3,67% 459



AMALEA IHIE MS PADAWAN AMGI VG-B7

1.LA 305T 11.481kg 4,02% 462 3,69% 424

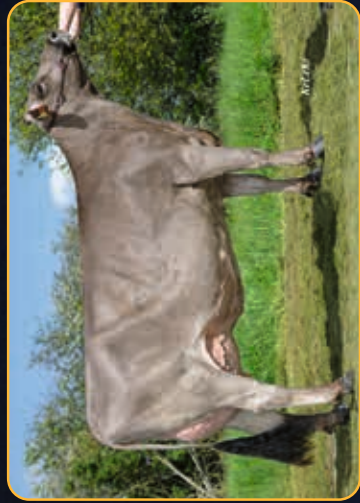

URUGJAV VG-BB

2.LA 305T 10.336kg 4,71% 487 4,12% 426



HUL-STEIN FLUW AMERIHA P GP-B4

1.LA 305T 8.930kg, 5,04% 450 3,81% 340

*Ihre Chance von
den Top Kühen
Deutschlands
Nachkommen für
Ihren Bestand zu
erwerben.*

*Alles ist dabei Brown
Swiss, Jersey, PP,
Holstein SBT/RBT*

.....

**Thoenes
Holstein
INTERNATIONAL**

Weidenweg 33, 47546 Kalkar
Tel: (+49) 163/3799861
rainerthoenes@t-online.de

.....



GERMAN MASTERS SALE

Freitag, 21.10.2022

RUW Auktionshalle Fließem - Deutschland

Start: 17:30 Uhr

Insgesamt kommen 151 Katalognummer zum Verkauf, für jeden ist etwas dabei, u.a. eine tolle Kollektion von 24 ABGEKALBTEN Färsen & Kühen, davon 4 JERSEYS!



Wolfgang Schulze

#7 BHA Dolly-Red VG-86-DE 2yr.

Hier einige Infos zu den Abgekalbten:

- #7 BHA Dolly Red VG-86-DE 2yr. VG-87 Euter: Tolle Rotbunte Solito Red aus 8. Gen. VG oder EX, bereits GESEXT Tragend & 37kgm im Ø
- #8 Mox Ruby VG-86-DE 2yr.: Frisch in der 2. Lak mit viel Milch & direkt aus 10. Generationen EXZELLENTER Mütter. Mutter war Grand Champion RBW Schau!
- #9 WIT BeBe: Tolle frisch abgekalbte Crushtime Färs x 11. Gen VG oder EX aus der Durham Barbie Familie!
- #10 Schreck's Friday *RC: Frisch abgekalbte Färs mit tollem Euter & Rotfaktor aus EX-90 x EX-93 Cadon Feuer! Super Inhaltsstoffe!
- #11 SFH Allura *RC: Frisch abgekalbte Gywer mit Rotfaktor & 141 RZG aus Bullenmütterfamilie mit extrem hohen Inhaltsstoffen!
- #23 KOE Saturday-Red: Frisch abgekalbte RÖTE Färs mit extrem viel Potential! Großmutter war Siegerfärs DHV Schau & All-German!
- #24 WR Dalina: Tolle frisch abgekalbte Crushtime Färs & Enkelin der Klassensiegerin der Europaschau: WR Bodrum Diana EX-92
- #25 RDF Emerald: Schwarze Unix Tochter mit super Euter & Enkeltochter der holländischen Kuh des Jahres: Carf Emerald EX-91
- #26 NH Incasa VG-86-DE 3yr.: Frisch in der 4. Laktation & >60kg Milch, ihre Milchmaschine aus der Gunnar Familie!
- #27 THI Charlie Brown: Tolle & frühe abgekalbte Skyline Tochter mit 137 RZG & 127 RZE aus der Rudolph Familie!
- #28 FG My Star *RC: Rotfaktor Crown mit ganz viel Power & Enkeltochter der überragenden Schaukuh ihrer Zeit: RH Talent Maxima EX-94!
- #40 WIT Sunday Night: Frisch abgekalbte Bradnück Tochter aus einer VG-89 Mc Cutchen Enkelin der überragenden Blondin Goldwyn Subliminal EX-97!
- #41 SHG Harmoni VG-88-DK 2yr.: Tolle 2. Kalbskuh mit ganz viel Milch und genau richtig für die Schauserie! Aus 7. Gen VG oder EX. Kanadische Familie!
- #42 NH Crushtime Paypal: Mutter war Res. Siegerfärs der RUW Schau, tolle französische Kuhfamilie mit hohen Einstufungen & viel Leistung!
- #43 HIN Harvest Time: Komplette Legacy Färs & mit 20 Monaten gekalbt! Mutter ist eine Schwester des RUW Vererbers Wilder Hotspot-P!
- #44 Mirand Cleo P *RC: Hornlos & Rotfaktor! Ganz frühe Mirand Tochter mit riesigem Potential und hohen Typzuchtwerten aus Top US-Kuhfamilie!
- #45 NH Halo VG-85-DE 2yr.: Ganz komplette & frische 2. Kalbskuh aus 14. Gen. VG oder EX. 2 Vollbrüder zum Verkaufstier auf Station bei RUW & VOST.
- #46 NH Marie P-Red: RÖT - HORNLOS ->40kg Milch mit tollem Euter aus der Schwester von Mission P!
- #47 Mox Bluna: Ganz kompakte Apple Crisp mit tollem Euter und direkt aus 8. Gen. EXZELLENTER Mütter aus der Barbie Familie!
- #48 NH Isadora: Frisch abgekalbt mit 22 Monaten & 37kg Milch aus EX-93 Mutter! 3. Mutter war Int. Champion Europaschau 2010!
- #54 SHG Caroline VG-89-DK 2yr.: Tolle Jersey in der 2. Laktation aus 5 EXZELLENTEN Müttern in direkter Folge!!
- #55 NH DG Vallery: Ganz frisch abgekalbte Chrome Tochter aus der Veronica Familie! Mutter war Klassensiegerin der German Dairy Show!
- #56 WIT Chrome Beeke: Chrome Tochter mit überragendem Euter, wieder gesext besamt! Extrem hohe Leistungen in der Familie!
- #57 HiHU Hila VG-85-DE 2yr.: Colton in der 2. Laktation direkt aus der am höchsten eingestuftem Jersey in Österreich! Bereits wieder GESEXT tragend!

