

1165. RUWauktion



Mittwoch, 19. Mai 2021

Beginn: 10.00 Uhr

Krefeld

Niederrheinhalle

inkl. Bestandsaufgabe
Willibert Krapp,
Hückelhoven

Kontakt am Auktionstag: T 02151 8189971, F 02151 8189972

Rinder-Union West eG

Regionalzentrum Nordrhein, Kleinewefersstraße 160, 47803 Krefeld

Tel. 02151 81899-14/15, Fax 02151 81899-66, info@ruweg.de, www.ruweg.de



IHR PLUS AN NÄHE

Wir beraten Sie persönlich und kompetent in allen Versicherungsfragen rund um Ihre Tierhaltung.



Landwirt Hermann Holtkamp
im Gespräch mit R+V-Fachberater Peter Hecker

Sprechen Sie mit uns!

www.agrarkompetenzzentrum.ruv.de

Andreas Güldenber
Gut Clef 8, 40699 Erkrath-Hochdahl
Tel.: 02104-803820
E-Mail: Andreas.Gueldenberg@ruv.de



Genossenschaftliche FinanzGruppe
Volksbanken Raiffeisenbanken



DIE VERSICHERUNG
MIT DEM PLUS.

1165. Zuchtviehauktion

Versteigerungsleitung:	Hans-Wilhelm Derksen, Kleve Rainer Thoenes, Kalkar oder deren Vertreter
Herdbuch-Anerkennung der Bullen:	Gerd Dreßler, Kleve oder dessen Vertreter
Veterinäraufsicht:	Dr. Markus O. Groß, Amtstierarzt der Stadt Krefeld oder dessen Vertreter

Inhaltsverzeichnis

Bullen	Katalog-Nr.	1–14
Kühe	Katalog-Nr.	15–27
Rinder	Katalog-Nr.	28–184

Zeiteinteilung

Dienstag, den 18. Mai 2021	16.00 - 19.30 Uhr	Auftrieb der Servicetiere
Mittwoch, den 19. Mai 2021	6.30 - 8.00 Uhr 8.30 Uhr 10.00 Uhr	Auftrieb Herdbuchanerkennung der Bullen Versteigerungsbeginn

Reihenfolge: Jungrinder – Kälber – Bullen – Kühe – Rinder



Bild- und Tonaufnahmen

Während der RUW-Auktion werden Bild- und Tonaufnahmen gemacht und gegebenenfalls in den Verbandsmedien, auf der RUW-Homepage, in sozialen Netzwerken oder in Fachmedien veröffentlicht. Mit der Teilnahme an der Veranstaltung erklären Sie sich mit der Nutzung und der zweckgebundenen Weitergabe dieser Bild- und Tonaufnahmen an Dritte einverstanden. Sollten Sie Einwände haben, wenden Sie sich bitte an den Veranstalter.

Ihre Rinder-Union West eG

Allgemeine Geschäftsbedingungen für Auktionen

Die Allgemeinen Geschäftsbedingungen für Auktionen der Rinder-Union West eG – im Folgenden RUW genannt - gelten für alle Rechtsgeschäfte zwischen der RUW und Unternehmern im Einlieferverhältnis (Verkaufskommission) und im Erwerbverhältnis (Ausführungsgeschäft).

A. Einlieferungsbedingungen

1. Rechtsverhältnis

- 1.1. Die RUW ist Veranstalter von Auktionen. Die RUW versteigert die im Auktionskatalog aufgeführten Tiere im eigenen Namen und für Rechnung der Einlieferer (Kommissionsgeschäft im Sinne der §§ 383 ff HGB).
- 1.2. Die RUW legt ihren Rechtsbeziehungen zum Einlieferer diese Einlieferungsbedingungen zu Grunde. Diese Einlieferungsbedingungen gelten als anerkannt für den Einlieferer durch die verbindliche Anmeldung des Tieres zur Versteigerung. Nimmt die RUW die Anmeldung an, fügt sie ihrer Annahmeerklärung den Auktionskatalog bei, in dem die Einlieferungsbedingungen und die Auktionsbedingungen abgedruckt sind.
- 1.3. Freihändiger Verkauf ist am Auktionstag nur mit Genehmigung der Versteigerungsleitung gestattet. Für freihändig getätigte Verkäufe gelten die gleichen Abrechnungsmodalitäten wie für versteigerte Tiere.

2. Gegenstand der Auktion

- 2.1. Der Einlieferer übergibt der RUW zum kommissionsweisen Verkauf Tiere, die Gegenstand der verbindlichen Anmeldung sind.
- 2.2. Die bei der RUW eingelieferten Tiere (Kommissionsgut) bleiben Eigentum des Einlieferers.
- 2.3. Mit der Anmeldung zur Versteigerung verpflichtet sich der Einlieferer, die entstehenden Kosten (z. B. Versicherung, Transport) und Kommissionsgebühren gem. Preis- und Leistungsverzeichnis der RUW zu zahlen. Dem Einlieferer werden die von der RUW festgesetzten Kosten und Gebühren vom Steigpreis abgezogen.

3. Zulassung zur Auktion

- 3.1. Zu den Auktionen werden nur Tiere zugelassen, die aus amtlich als tuberkulosefrei und amtlich als brucellosefrei anerkannten sowie aus leukoseunverdächtigen Beständen von RUW-Mitgliedern stammen. Im Übrigen gelten für die Zulassung die viehseuchenrechtlichen Bestimmungen.
- 3.2. BHV1-Status: Alle zu den Auktionen aufgetriebenen Zuchttiere müssen die Bestimmungen der BHV1-Verordnung erfüllen; dabei gilt, dass BHV1-freie Rinder auch markiert schutzgeimpft sein dürfen – gemäß der o. g. Verordnung in Verbindung mit den aktuellen Leitlinien der Bundesländer für den Schutz von Rinderbeständen vor Infektionen mit BHV1 und für die Sanierung infizierter Rinderbestände (BHV1 Leitlinien). Eine Untersuchung (Probenahme) auf Antikörper gegen das gE Glykoprotein des BHV1 darf bei Zuchttieren nicht älter als 14 Tage sein.
- 3.3. Alle zu den Auktionen aufgetriebenen Tiere sind vom Einlieferer virologisch negativ auf MD/BVD untersucht.
- 3.4. Bullen werden zur Auktion nur zugelassen, wenn sie die RUW-Anforderungen in Leistung und Exterieur erfüllen.
- 3.5. Die RUW kann für die Versteigerung ungeeignet erscheinende oder erkrankte Tiere, die insbesondere bei der Auftriebskontrolle Mängel aufweisen, sowie zu spät aufgetriebene Tiere von der Versteigerung ausschließen, ohne dass der Einlieferer berechtigt ist, Entschädigungsansprüche zu stellen.
- 3.6. Für angemeldete und im Katalog aufgeführte Tiere, die nicht zur Versteigerung aufgetrieben werden, ist vom Einlieferer eine Gebühr lt. Preis- und Leistungsverzeichnis der RUW pro Großtier bzw. pro Jungtier/Zuchtkalb zuzüglich gesetzlicher MwSt. zu zahlen.

4. Katalogangaben und weitere Obliegenheitspflichten des Einlieferers

- 4.1. Für die im Auktionskatalog aufgeführten Angaben über Abstammung etc. ist der Einlieferer verantwortlich. Er hat den Auktionskatalog auf inhaltliche und drucktechnische Richtigkeit zu überprüfen und evtl. Falschangaben sofort der Auktionsleitung mitzuteilen, damit eine Berichtigung vorgenommen werden kann.
- 4.2. Jeder Einlieferer ist verpflichtet, ihm bekannte wertmindernde Mängel und unrichtige oder unvollständige Katalogangaben vor Auktionsbeginn im Versteigerungsbüro der RUW zu melden. Der Einlieferer haftet für Folgen, die sich aus der Nichtbekanntgabe solcher Mängel ergeben. Auch sind alle Behandlungen mit wartezeitpflichtigen Medikamenten vor der Versteigerung zu melden.
- 4.3. Bei laktierenden Tieren ist vom Einlieferer sicherzustellen, dass das letzte Melkintervall vor der Versteigerung (gemäß Tierschutztransportverordnung) die Dauer von 12 Stunden nicht überschreitet. In begründeten Fällen kann bereits im Vorfeld der Versteigerung ein Ausmelken angeordnet werden. Die geltenden gesetzlichen Regelungen in Bezug auf den Tierschutz, insbesondere die Tierschutztransportverordnung, sind zu beachten.
- 4.4. Abgekalbte Tiere sind vom Einlieferer sofort nach dem Verkauf auszumelken.

- 4.5. Der Einlieferer hat bis 1 Stunde nach dem Zuschlag für die persönliche Übergabe des Tieres an den OKäufer zur Verfügung zu stehen, damit etwaige Beanstandungen sofort in beiderseitigem Einvernehmen geregelt werden können.

5. **Versicherung**

Das Kommissionsgut wird von der RUW für Namen und auf Rechnung des Einlieferers wie folgt versichert:

- Transportversicherung
- Tuberkulose-/Brucellose- und Leukose-Garantieversicherung
- BHV1- Garantieversicherung.
- Garantieversicherung bei Bullen
- Abkalbeversicherung
- Euterschadenversicherung.

Ein Auszug der gültigen Versicherungsbedingungen ist im Auktionskatalog abgedruckt. Jedem Einlieferer werden auf Wunsch die vollständigen Versicherungsbedingungen durch die RUW zur Verfügung gestellt.

6. **Transportkosten**

Die Kosten des Transports des Kommissionsgutes zum Versteigerungsort trägt der Einlieferer.

7. **Verkaufspreis der Tiere**

- 7.1. Die Tiere des Einlieferers werden in der Auktion meistbietend angeboten. Näheres regelt hierzu der Teil B dieser Allgemeinen Geschäftsbedingungen über die Durchführung der Auktion.
- 7.2. Ist der Einlieferer mit dem Letztgebot nicht einverstanden, so hat er dies vor dem Zuschlag deutlich anzuzeigen.
- 7.3. Der Einlieferer kann mit der RUW einen Mindestpreis vereinbaren, der während der Auktion mindestens zu erzielen ist und unter dem das Tier nicht verkauft werden darf.
- 7.4. Ist kein Mindestpreis vereinbart, so ist die Versteigerungsleitung berechtigt, die Tiere des Einlieferers zum Höchstgebot zu verkaufen, sofern der gebotene Preis nicht im auffälligen Missverhältnis zum Wert des Tieres steht.
- 7.5. Der Einlieferer oder sein Beauftragter dürfen auf das Tier nicht bieten oder bieten lassen; ebenfalls ist Rückkauf nicht gestattet.

8. **Kreditgewährung**

Die RUW ist im Rahmen der kaufmännischen Sorgfalt (§ 384 Abs. 1 HGB) berechtigt, Stundung des Kaufpreises zu gewähren; sie hat dann die für sie entstandene Forderung unverzüglich an den Einlieferer abzutreten und steht diesem für die Erfüllung ein.

9. **Vollzug der Verkäufe**

- 9.1. Die RUW erfüllt die abgeschlossenen Verkäufe selbst im eigenen Namen. Kraft Verfügungsbefugnis ist die RUW in der Lage zur Eigentumsübertragung an den Ersteigerer.
- 9.2. Die RUW hat in allen Fällen, in denen nicht Zug um Zug gegen Leistung bezahlt wird, mit dem Ersteigerer Eigentumsvorbehalt nach ihren Geschäftsbedingungen bis zur vollständigen Bezahlung zu vereinbaren.

10. **Abrechnung / Anzeige der Ausführung**

- 10.1. Die RUW macht dem Einlieferer unverzüglich Anzeige vom Geschäftsabschluss, tritt die Forderungen an ihn ab oder überweist die eingezogenen Beträge unverzüglich; bei Reklamationen nach deren Klärung.
- 10.2. Der Einlieferer bleibt bis zur vollständigen Zahlung des Kaufpreises durch den Ersteigerer Eigentümer des Kommissionsgutes.

11. **Provision**

Die RUW erhält für jedes zur Ausführung gekommene Geschäft eine Provision lt. Preis- und Leistungsverzeichnis, das im Auktionsbüro zur Einsicht ausliegt. Die Provision wird vom Netto Steigpreis berechnet. Die RUW kann die Provision auch verlangen, wenn die Ausführung des Geschäfts aus einem in der Person des Einlieferers liegenden Grunde unterblieben ist.

12. **Delkredere**

Die RUW hat dem Einlieferer für die Erfüllung der Zahlungspflichten des Käufers einzustehen und erhält dafür keine Delkredere-Provision.

13. **Ersatzansprüche des Käufers**

- 13.1. Macht der Käufer Ansprüche wegen Mängeln geltend, so hat die RUW dies dem Einlieferer anzuzeigen.
- 13.2. Der Einlieferer leistet der RUW in demselben Umfang Gewähr, wie eine Gewährleistungsverpflichtung der RUW gegenüber dem Käufer besteht (vgl. Ziffer B. 5. der Auktionsbedingungen).

- 13.3. Im vom Käufer nachgewiesenen Sachmangelfall hat der Einlieferer die RUW von den begründeten Ansprüchen gegen die RUW freizustellen.
- 13.4. Ist die RUW zur Rückzahlung des Kaufpreises Zug um Zug gegen Rücknahme des Kommissionsgutes verpflichtet, hat der Einlieferer das Tier zurückzunehmen und den erhaltenen Verkaufspreis zuzüglich angefallener Nebenkosten an die RUW zurückzuzahlen.

14. Dauer des Kommissionsverhältnisses

Das Kommissionsverhältnis beginnt mit Annahme der Anmeldung durch die RUW und endet mit der Abrechnung durch die RUW bzw. im Falle der Geltendmachung von Mängelansprüchen seitens des Käufers bis zur Abwicklung des Sachmangelfalls.

15. Rücknahmepflicht des Einlieferers

Kommt der Einlieferer seiner Pflicht zur Rücknahme des Kommissionsgutes nicht nach, so ist die RUW berechtigt, den Rücktransport des Kommissionsgutes zu einem vom Einlieferer zu benennenden Stall oder ersatzweise einem anderen Aufstallungsort im Namen und auf Rechnung des Einlieferers durchzuführen. Die Kosten für die Ersatzvornahme trägt der Einlieferer.

B. Durchführung der Auktion

1. Allgemeines

- 1.1. Die RUW ist Veranstalter der Auktion und verkauft die im Auktionskatalog aufgeführten Tiere im eigenen Namen und für Rechnung der Einlieferer (Kommissionsgeschäft im Sinne der §§ 383ff HGB).
- 1.2. Freihändiger Verkauf ist am Auktionstag nur mit Genehmigung der Versteigerungsleitung gestattet. Für freihändig getätigte Verkäufe gelten die gleichen Abrechnungsmodalitäten wie für versteigerte Tiere.
- 1.3. Die RUW legt ihren Rechtsbeziehungen zum Käufer diese Auktionsbedingungen zugrunde, die am Auktionstag im Auktionsbüro deutlich sichtbar öffentlich aushängen.

2. Versteigerung/Kaufzettel

- 2.1. Vor Beginn bekannte Änderungen in der Ausbietungsfolge teilt der Auktionator vor Auktionsbeginn dem Saalpublikum mit.
- 2.2. Aktuelle gesundheitliche Beeinträchtigungen und wesentliche Änderungen der Katalogangaben werden durch den Auktionator am Auktionstag vor Versteigerung der einzelnen Katalognummern bekannt gegeben. Mit Bekanntgabe erlischt die Haftung gemäß B.7. für die angesagten Mängel.
- 2.3. Die Tiere werden meistbietend angeboten. Das Ausbieten der Tiere erfolgt in Euro. Das Einstiegsgebot setzt die RUW für jedes Tier vor Beginn der jeweiligen Versteigerung durch die Versteigerungsleitung fest. Das Mindestübergebot wird durch den Auktionator auf dem Auktionsplatz geregelt.
- 2.4. Falls Zweifel über die Gültigkeit des Zuschlags, die sofort geltend zu machen sind, entstehen, kann der Zuschlag aufgehoben und die Versteigerung nach Entscheidung der RUW wieder aufgenommen und fortgesetzt werden. Dies ist auch dann zulässig, wenn der Kaufzettel bereits unterzeichnet ist. Falls der Käufer den Kaufzettel nicht unterschreibt, kann das Tier nach Ermessen des Beauftragten der RUW nochmals versteigert werden. Der erste Käufer haftet der RUW für den etwaigen Mindererlös.
- 2.5. Erhält ein Käufer den Zuschlag, so ist mit dem Zuschlag das Vertragsverhältnis zwischen Käufer und RUW nach Maßgabe dieser Geschäftsbedingungen zustande gekommen. Der Käufer ist verpflichtet, einen Kaufzettel zu unterschreiben, auf dem der Käufer, der Kaufgegenstand mit Katalognummer und die Höhe des Steigpreises bezeichnet sind.

3. Abrechnung/Aufrechnung

- 3.1. RUW erhebt vom Käufer den Steigpreis sowie die im Preis- und Leistungsverzeichnis festgelegte Provision, anteilige Versicherungsprämie und ggf. Gebühren zzgl. MwSt. (Rechnungsbetrag). Das Preis-Leistungsverzeichnis liegt im Auktionsbüro zur Einsicht aus.
Das versteigerte Tier wird von RUW für Namen und auf Rechnung des Käufers wie unter A.5. dargestellt versichert.
Ein Auszug der gültigen Versicherungsbedingungen ist im Auktionskatalog abgedruckt. Jedem Käufer werden auf Wunsch die vollständigen Versicherungsbedingungen durch die RUW zur Verfügung gestellt. Die anteilige Versicherungsprämie ist vom Käufer zu tragen.
- 3.2. Mit Abschluss des Kaufvertrages ist der Rechnungsbetrag fällig. Er ist grundsätzlich in bar oder durch Scheck bei der im Auktionsbüro eingerichteten Kasse zu zahlen oder durch Zahlung per Überweisung oder SEPA-Lastschrift zu entrichten.
- 3.3. Kosten und Zinsen, die durch Zahlungsort und Zahlungsweg entstehen, trägt der Käufer. Schecks oder sonstige bargeldlose Zahlungsmittel gelten erst als Zahlung, wenn sie endgültig dem Konto der RUW gutgeschrieben sind.
- 3.4. Im Falle einer im SEPA-Lastschriftverfahren erteilten Einzugsermächtigung benachrichtigt die RUW den Käufer bei einmaliger SEPA-Lastschrift und bei jeder SEPA-Dauerlastschrift mit wechselnden Beträgen spätestens einen Werktag vor dem Lastschritfeinzug über diesen.

- 3.5. Gegen Vorlage des Kaufzettels erhält der Käufer eine Rechnung, in der die einzelnen Abrechnungspositionen aufgeschlüsselt sowie bei Zahlung per Lastschrift der Zeitpunkt des Lastschrifteinzugs angekündigt wird. Mit der Rechnung werden dem Käufer die Zuchtbescheinigung (nur bei Zuchtrindern), die entsprechende Gesundheitsbescheinigung, der Rinderpass und der Abtriebsschein ausgehändigt.
- 3.6. Ansprüche wegen Mängeln an den Tieren oder aus sonstigen Gründen rechtfertigen nicht die Einbehaltung des Kaufpreises bzw. der sonstigen Gebühren.
- 3.7. Eine Stundung des Kaufpreises kann nur mit Genehmigung der RUW erfolgen. In diesem Fall werden je Monat 1% des Kaufpreises als Gebühr erhoben. Bei verzögerter Zahlung werden für jeden angefangenen Monat 1% vom Steigpreis in Rechnung gestellt.
- 3.8. Die Aufrechnung mit Gegenforderungen ist ausgeschlossen; es sei denn, diese sind unbestritten oder rechtskräftig festgestellt.
- 3.9. Das Eigentum geht erst nach vollständiger Bezahlung des Rechnungsbetrages auf den Käufer über; bei Bezahlung durch Scheck/Lastschrift nach dessen/deren Einlösung.

4. Übergabe/Abnahme und Gefahrübergang

- 4.1. Der Käufer ist verpflichtet, nach Unterzeichnung des Kaufzettels das Tier unverzüglich zu übernehmen. Der Abtrieb ist nur unter Vorlage des bestätigten Abtriebscheines gestattet. Für den unverzüglichen Abtrieb bis spätestens 1 Stunde nach Auktionsende hat der Käufer Sorge zu tragen.
- 4.2. Mit dem Zuschlag, der auch die Besitzübergabe ersetzt, geht die Gefahr, das Eigentumsrecht an dem verkauften Tier aber erst mit erfolgter restloser Bezahlung auf den Käufer über, auch wenn das Tier zunächst noch im Gewahrsam der RUW bleibt.
- 4.3. Eine Haftung seitens der RUW besteht für jegliche Art von Schäden an dem eingestellten Tier nur bei Vorsatz und grober Fahrlässigkeit. Gleiches gilt für Schäden, die von dem eingestellten Tier verursacht werden mit Ausnahme von Personenschäden, bei denen eine Haftung auch für einfache Fahrlässigkeit besteht.
- 4.4. Der Käufer hat bei Reklamationen die RUW in Textform zu unterrichten, die sich ihrerseits mit dem Einlieferer in Verbindung setzt.

5. Beschaffenheitsvereinbarung

Die zum Verkauf gestellten Tiere werden wie besichtigt verkauft und weisen im Zeitpunkt der Übergabe folgende Beschaffenheitsmerkmale auf, die zugleich den Gegenstand des Kaufvertrages bilden.

Sonstige Beschaffenheitsmerkmale jeglicher Art werden nicht vereinbart und sind deshalb nicht Gegenstand des Kaufvertrages.

5.1. Beschaffenheitsmerkmale laut Katalog

Die Katalogstellung erfolgt nach Angaben des Einlieferers. Die im Katalog angegebenen Abstammungen sind mit Abstammungsnachweisen belegt, die dem Käufer ausgehändigt werden.

Die im Auktionskatalog erfolgte bildliche Darstellung der Tiere sowie der hierzu ergangene Kurzkomentar stellen demgegenüber keine Beschaffenheitsmerkmale dar, sondern beruhen auf Mitteilungen der Einlieferer und subjektiv geprägten Eindrücken bei Drucklegung des Auktionskatalogs. Eine Zusage hinsichtlich besonderer Fähigkeiten des besprochenen Tieres ist hiermit nicht verbunden.

Die Katalogangaben gelten grundsätzlich als vereinbarte Beschaffenheitsmerkmale. Bei der Versteigerung von Nutztieren gelten ausschließlich die Angaben im Hinblick auf Rasse, Gewicht, Einhaltung seuchenrechtlicher Bestimmungen sowie fehlende Trächtigkeit als vereinbart.

Sofern bei Nutztieren die Gewichtsermittlung Gegenstand des Kaufvertrages ist, so gilt das von der RUW ermittelte Gewicht mit einer Toleranz von -5% bis +5%.

5.2. Weitere Beschaffenheitsmerkmale

a. Angaben zu Decken und Befruchten bei männlichen Zuchttieren

Zuchtbullen sind deck- und befruchtungsfähig. Unter „einwandfreiem Decken“ ist zu verstehen, dass der Bulle bei ordnungsgemäßer Haltung und Fütterung im Bestand des Käufers paarungsbereite Rinder regelmäßig deckt, d.h. ohne Hemmungen innerhalb von 15 Minuten aufspringt und den Nachstoß ohne Hilfe ausführt. Befruchtungsfähigkeit ist gegeben, wenn bei einem Deckeinsatz des Bullen innerhalb von 6 Wochen von mindestens 10 einmalig gedeckten, gut rindernden geschlechtsgesunden Tieren in Herden mit ungestörter Fruchtbarkeit mehr als 50% tragend werden.

b. Angaben zur Trächtigkeit

Ein Tier (Kuh/Rind) gilt als tragend, wenn zwischen dem letzten Belegdatum und dem Gefahrenübergang ein Zeitraum von mindestens 12 Wochen verstrichen ist.

Eine Trächtigkeit gilt als normal, wenn zwischen der letzten Belegung und der Kalbung ein Zeitraum von 295 Tagen nicht überschritten wird. Zur Ermittlung des Belegdatums bzw. Zeitraumes wird auf die Angaben im Auktionskatalog zurückgegriffen.

c. Angaben zu Eutergesundheit und Beschaffenheit der Geburtswege

Für die Eutergesundheit bei Zuchtrindern aus Milchrasen gilt folgendes:

Mehr als 7 Monate tragende sowie abgekalbte Tiere sind bei Gefahrenübergang frei von verödeten Eutervierteln, Zitzenverschlüssen, Euterfisteln bzw. mit einer Zitze verwachsenen Beizitzen mit Ausführungsgang.

Abgekalbt zum Verkauf kommende Tiere haben einen normal erfolgten Geburtsverlauf und weisen keine krankhaften Veränderungen der Geburtswege (z.B. Gebärmutterentzündung, Nachgeburtsverhaltung) auf.

d. **Angaben zu Milchfluss**

Abgekalbte Zuchtfärsen weisen einen normalen Milchfluss auf. Die betreffenden Tiere erreichen 10 Tage nach Einstallung im Käuferstall bei sachgerechter Melkausrüstung und sachkundigem Personal einen nicht signifikant schlechteren Milchfluss als vergleichbare Stallgefährten. Dieser wird bei Feststellung entsprechend der Bestimmungen der ADR mit einem durchschnittlichen Minutengemelk (DMG) von 1,8 kg/Min. angenommen.

e. **Angaben zu Zuchttauglichkeit**

Zur Zucht verkaufte Kälber und Jungrinder sind frei von anatomischen Missbildungen der Geschlechtsorgane, die eine Zuchtbenutzung ausschließen.

f. **Verdeckte Erbfehler**

Bei Zuchttieren sind angeborene Erbfehler wie z.B. Nabelbrüche nicht durch chirurgische Eingriffe beseitigt worden.

g. **Veterinärstatus**

Alle zur Auktion aufgetriebenen Tiere entstammen aus Betrieben, die der ständigen amtstierärztlichen Überwachung unterliegen. Die Einhaltung der unter A.3. beschriebenen veterinärrechtlichen Vorschriften wird zugesichert.

5.3. Die RUW haftet nicht für Schäden durch Infektionskrankheiten oder Folgeschäden solcher Infektionskrankheiten, die aus einem Stall in den nächsten Stall oder vom Verkaufsort auf andere Tiere übertragen werden. Insofern wird ein genereller Haftungsausschluss vereinbart; es sei denn, die RUW hat grob fahrlässig oder vorsätzlich den Befehl ihres Stalles oder ihres Tieres mit einer Infektionskrankheit verschwiegen.

6. **Mängelrügen**

6.1. Der Käufer ist verpflichtet, die Tiere unverzüglich nach Übernahme oder Ablieferung zu untersuchen und, wenn sich eine offensichtliche Abweichung von der vereinbarten Beschaffenheit ergibt, die RUW in Textform unverzüglich, spätestens innerhalb von 2 Tagen, Anzeige zu machen. Unterlässt er die Anzeige, so, gelten die Tiere als genehmigt trotz Abweichungen von der vereinbarten Beschaffenheit.

6.2. Sichtbare Transportschäden an Tieren sind auf dem Lieferschein vom Unternehmer zu vermerken und dem Transporteur zur Rückmeldung bei der RUW mitzugeben. Ansonsten gelten die Tiere als gesund und ordnungsgemäß abgeliefert.

7. **Sachmängelhaftung**

7.1. **Haftung für Katalogangaben und Abstammung**

Weist der Käufer mittels anerkannter gentechnologischer Methoden nach, dass die Abstammung eines Zuchttieres bzw. der Leibesfrucht nicht den Angaben auf der Zuchtbescheinigung entspricht, so hat er Anspruch auf Wandlung bzw. Minderung.

Bei Zuchttieren wird der Kauf gewandelt. Dem Käufer werden zusätzlich die Kosten der gentechnologischen Untersuchung sowie ein Futtergeld gemäß Preis- und Leistungsverzeichnis zwischen Empfang des Tieres und seiner Rückgabe erstattet. Die Anzeigefrist beträgt 3 Monate nach Gefahrenübergang.

Bei der Leibesfrucht hat der Käufer Anspruch auf Erstattung der Untersuchungskosten sowie eine angemessene Minderung hinsichtlich des Kaufpreises; und zwar bei einem Kulkalb um 20% und bei einem Bullenkalb um 10%. Die Anzeigefrist beträgt 20 Monate nach Gefahrenübergang des Elterntieres.

7.2. **Decken und Befruchten bei männlichen Zuchttieren**

Die Anzeigefrist beträgt bei Nichtdecken 6 Wochen und bei Nichtbefruchten 4 Monate nach Gefahrenübergang. Sowohl Deck- als auch Befruchtungsfähigkeit müssen durch ein amtstierärztliches Attest oder fachtierärztliches Gutachten nachgewiesen werden.

Eine Entschädigung erfolgt ausschließlich nach den geltenden Versicherungsbestimmungen.

7.3. **Trächtigkeit**

Eine fehlende Trächtigkeit hat der Käufer zum Erhalt seiner Rechte innerhalb einer Frist von 6 Wochen ab Gefahrenübergang anzuzeigen. Eine verlängerte Trächtigkeit ist innerhalb von 10 Tagen nach dem 295. Trächtigkeitstag mittels tierärztlichen Attestes nachzuweisen.

Bei einer behaupteten Nichtträchtigkeit ist durch den Tierarzt zu bestätigen, dass eine Verkalkung auszuschließen ist.

Der Käufer ist auf Anordnung der RUW berechtigt, das Tier der Schlachtung zuzuführen und hat Anspruch auf den Differenzbetrag zwischen dem Käuferendpreis und dem Schlachtwert zuzüglich eines Futtergeldes gemäß Preis- und Leistungsverzeichnis vom Tag des Gefahrenüberganges an bis zum Tag der Schlachtung.

Bei verlängerter Tragezeit über den 295. Tag hinaus ab letztem angegebenen Belegdatum hat der Käufer Anspruch auf ein Futtergeld gemäß Preis- und Leistungsverzeichnis ab dem 295. Trächtigkeitstag.

7.4. **Eutergesundheit und Gesundheit der Geburtswege, Melkbarkeit**

Eutermängel sind mittels tierärztlichen Attestes der RUW anzuzeigen. Die Anzeigefristen betragen bei abgekalbten Rindern 3 Tage nach Gefahrübergang und bei tragenden Rindern 10 Tage nach dem Abkalben. Die Abkalbung muss innerhalb von 60 Tagen nach dem Gefahrenübergang erfolgt sein.

Reklamationen hinsichtlich der Gesundheit der Geburtswege hat der Käufer innerhalb von 10 Tagen nach dem Ankauf geltend zu machen. Bei Mängeln hinsichtlich der Gesundheit der Geburtswege hat die RUW die tierärztlich nachgewiesenen Behandlungskosten zu tragen.

7.5. Milchfluss

Weist der Käufer in einer schriftlichen Bescheinigung seiner Milchkontrollorganisation nach, dass der Milchfluss bei einer nach den Regeln der ADR durchgeführten Melkbarkeitsprüfung das durchschnittliche Minutengemerkel (DMG) bei einem als abgekalbt gekauften Tier den Wert von 1,8 kg/Min. unterschreitet, so hat er Anspruch auf Minderung des Kaufpreises.

- Bei einem DMG von unter 1,8-1,5 kg/Min. um 15 %

- Bei einem DMG von unter 1,5-1,2 kg/Min. um 30 %

- Bei einem DMG unter 1,2 kg/Min. besteht Anspruch auf Wandlung oder höhere Minderung.

Die Anzeigefrist beträgt 10 Tage ab Gefahrenübergang. Die Schadensregulierung ist auf Verkäufe innerhalb Deutschlands beschränkt.

7.6. Zuchttauglichkeit

Kann der Käufer zweifelsfrei mittels tierärztlichen Attests nachweisen, dass das Tier seit der Geburt zuchttauglich ist (z. B. Zwitter, Zwicke oder Freemartin), hat die RUW den Gesamtkaufpreis zurückzuzahlen. Das Tier verbleibt beim Käufer als Entschädigung für die ihm entstandenen Aufzucht- und Untersuchungskosten. Die Reklamation wegen Zuchtuntauglichkeit hat spätestens bei einem Alter von 24 Monaten des betroffenen Tieres zu erfolgen.

7.7. Verdeckte Erbfehler

Weist der Käufer mittels tierärztlichem Attest nach, dass ein Erbfehler operativ verdeckt wurde, so hat er Anspruch auf Wandlung. Die Anzeigefrist beträgt 7 Tage ab Gefahrenübergang.

7.8. Veterinärstatus

Sofern Tiere innerhalb der nachfolgend genannten Fristen an Tuberkulose, Brucellose oder Leukose erkranken oder der Befund einer amtlichen Untersuchung (Tuberkulinprobe bzw. Blutuntersuchung) positiv ausfällt und die betroffenen Tiere auf amtstierärztliche Weisung ausgemerzt werden, erfolgt eine Entschädigung gemäß der gültigen Versicherungsbestimmungen. Die Garantiefristen betragen für Tuberkulose und Brucellose 1 Monat und für Leukose 3 Monate.

Alle zu den Auktionen aufgetriebenen Tiere müssen die Bestimmungen der BHV1-Verordnung erfüllen, dabei gilt, dass BHV1-freie Rinder auch markerschutzgeimpft sein dürfen. Resultiert aus einer Untersuchung im Käuferstall innerhalb von 14 Tagen nach Gefahrenübergang ein positives Ergebnis, erfolgt eine Entschädigung gemäß den aktuellen Versicherungsbedingungen.

7.9. Nutztiere

Abweichungen im Gewicht von Nutztieren über die vereinbarte Beschaffenheit hinaus müssen vor Gefahrenübergang angezeigt werden. Der Käufer hat Anspruch auf eine Ausgleichszahlung für die über 5% hinausgehende Gewichtsabweichung multipliziert mit dem jeweiligen Preis pro kg.

Für Nutztiere zur Mast sichert die RUW zum Zeitpunkt des Gefahrenübergangs Nichtträchtigkeit zu. Sollten weibliche Tiere trächtig gewesen sein, ist dies sofort nach Bekanntwerden durch tierärztliches Attest nachzuweisen. Der Käufer hat Anspruch auf Kaufwandel zzgl. eines Futtergeldes gemäß Preis- und Leistungsverzeichnis der RUW.

7.10. Jegliche weitere Haftung wird ausgeschlossen; es sei denn die Haftung beruht auf schuldhafter Verletzung von Leben, Körper, Gesundheit; Mängeln, dessen Vorhandensein die RUW arglistig verschwiegen oder deren Abwesenheit die RUW garantiert hat; grober Fahrlässigkeit des Inhabers bzw. der gesetzlichen Vertreter oder Erfüllungsgehilfen der RUW oder vorsätzlicher Verhaltensweise.

8. Verjährung

Die Gewährleistungsrechte des Käufers verjähren – ausgenommen in den Fällen des § 309 Nr. 7 lit. a und b BGB - innerhalb von 12 Monaten nach Übergabe. Für Verbraucher gilt diese Frist nur beim Verkauf einer gebrauchten, beweglichen Sache; beim Verkauf einer neuen beweglichen Sache verjähren Gewährleistungsrechte innerhalb von 2 Jahren. Soweit eine längere Gewährsfrist vereinbart ist, beträgt die Verjährungsfrist 6 Monate nach Ende der Gewährfrist.

9. Salvatorische Klausel

Sollte eine oder mehrere der vorstehenden Bestimmungen ganz oder teilweise unwirksam sein oder werden, so wird hierdurch die Wirksamkeit der übrigen Bestimmungen nicht berührt. Unwirksame Bestimmungen sind durch Regelungen zu ersetzen, durch die der von den Parteien erstrebte wirtschaftliche Erfolg in rechtlich wirksamer und durchführbarer Weise erreicht werden kann.

10. Rechtsanwendung/Gerichtsstand

10.1. Die Geschäftsräume der RUW sind für beide Teile Erfüllungsort.

10.2. Die Parteien vereinbaren als Gerichtsstand den Geschäftssitz der RUW.

10.3. Für alle Rechtsstreitigkeiten zwischen der RUW und dem Käufer gilt das Recht der Bundesrepublik Deutschland.

Versicherungs- bestimmungen

1 a. Allgemeine Bestimmungen

Grundlegend für die Versicherung der Auktionstiere sind die zwischen der RUW als Auktionsträger und der Vereinigten Tierversicherung, nachfolgend kurz VTV genannt, getroffenen Vereinbarungen. Die RUW hat für Namen und Rechnung der Beschicker und Käufer, die unter Ziffer 2 bis 6 genannten Versicherungen abgeschlossen. Rechtsbeziehungen bestehen nur zwischen der VTV und dem Käufer bzw. Beschicker. Die Erhebung der Versicherungsgebühren erfolgt über die RUW. Die Versicherung kann nur für ein Risiko in Anspruch genommen werden (z. B. Totalschaden oder Euterschaden).

1 b. Versicherungswert

Als Versicherungswert gilt der Steigpreis zuzüglich der jeweils gültigen Mehrwertsteuer von zurzeit 7% bis zu einem Höchstbetrag von 4.000 ₣ (Bullen: 5.000 ₣). Übersteigt der Zuschlagspreis plus der Mehrwertsteuer der Kaufrechnung diese Summe, kann im Auktionsbüro vom Käufer bzw. Beschicker eine Nachversicherung abgeschlossen werden (vergl. Ziffer 1 c.).

Bei Tieren, die vor dem Verkauf einen Schaden erleiden, gilt der Durchschnittspreis der Kategorie, in der sie verkauft worden wären.

Seitens der VTV werden in keinem Falle Fracht- oder sonstige Nebenkosten (z. B. Behandlungskosten, Folgeschäden) erstattet.

Verwertungserlöse (s. auch Ziffer 1 d. „Verhalten in Schadensfällen“) werden voll auf die Entschädigung angerechnet (außer bei Euterschäden).

1c. Höherversicherungen

Der VTV bietet im Versteigerungsbüro die Möglichkeit, durch den Abschluss einer Nachversicherung - den Entschädigungssatz in der Abkalbeversicherung von 80 % auf 100 % erhöhen zu lassen

- bei Tieren mit höherem Versicherungswert (Zuschlagspreis + Mehrwertsteuer) als 4.000 € (Bullen: 5.000 €) den durch die obligatorische Versicherung nicht gedeckten Teil des Verkaufspreises mitversichern zu lassen;

- eine kurzfristige Lebensversicherung abzuschließen.

1 d. Verhalten in Schadensfällen

Bei Erkrankungen bzw. in Schadensfällen hat der Tierhalter umgehend:

- einen Tierarzt hinzuzuziehen;
- der VTV unter Angabe der Auktion und der Katalognummer Meldung zu erstatten:

Vereinigte Tierversicherung Gesellschaft a.G., Raiffeisenplatz 1, 65189 Wiesbaden, Telefon: 0611/5336147, Fax: 0611/533776147

Alle erforderlichen/angeforderten Atteste/Unterlagen sind der VTV schnellstmöglich zuzusenden. Im Übrigen sind die Weisungen der VTV zu befolgen.

Jede Tötung versicherter Tiere bedarf der Zustimmung der VTV, es sei denn, dass deren Zustimmung wegen drohenden Verendens auch telefonisch oder telegrafisch nicht mehr eingeholt werden kann oder die sofortige Tötung veterinärpolizeilich angeordnet worden ist.

Mit der Anerkennung des Versicherungsfalls erwirbt die VTV das alleinige Verfügungsrecht über das Schadenstier (Ausnahme: Euterschaden), jedoch erfolgt die Verwertung grundsätzlich im Namen und für Rechnung des jeweiligen Tierhalters. Soweit die VTV keine andere Verfügung trifft, ist der jeweilige Tierhalter verpflichtet, für die bestmögliche Verwertung zu sorgen und den erzielten Verkaufserlös nachzuweisen. Außerdem ist ein amtlicher Tötungsnachweis mit Angabe der Ohrmarkennummer einzusenden.

Bei schuldhafter Verletzung der vorstehenden Bestimmungen ist die VTV von der Verpflichtung zur Entschädigungsleistung frei.

2. Transportversicherung

Die Versicherung bezieht sich auf Tod oder Nottötung in Folge Krankheit oder Unfalls, einschließlich Feuer und Blitzschlag, wenn der Schaden im ursächlichen Zusammenhang mit dem Transport oder mit dem Aufenthalt am Versteigerungsort steht; ferner auf Diebstahl, Raub und Abschlagen in diebischer Absicht während der Versicherungsdauer. Die Leibesfrucht tragender Tiere ist nicht Gegenstand des Versicherungsschutzes.

Der Versicherungsschutz für das einzelne Tier beginnt mit dem Verlassen des Heimatstalles zum Zwecke des Transportes zur Auktion; er endet für verkaufte Tiere mit dem Ablauf des dritten Tages nach dem Eintreffen beim Käufer und für nicht verkaufte Tiere mit der Rückkehr in den Stall des Besitzers oder - bei Verwertung am Auktionsplatz - mit der Übergabe an den Verwerter.

Die Entschädigung beträgt 100 % des Versicherungswertes. Verwertungserlöse werden voll auf die Entschädigung angerechnet.

3. Tuberkulose-/Brucellose- und Leukose-Garantieversicherung

Die Versicherung bezieht sich auf den Schaden, der dadurch entsteht, dass amtlich als tuberkulose- und brucellosefrei sowie als leukose-unverdächtig anerkannte verkaufte Tiere, die in amtlich tuberkulose und brucellosefrei sowie als leukose-unverdächtig anerkannte Bestände eingestellt werden innerhalb der nachstehend genannten Fristen an Tuberkulose, Brucellose oder Leukose erkranken oder der Befund einer amtlich anerkannten Untersuchung (Tuberkulinprobe bzw. Blutuntersuchung) positiv ausfällt und die betroffenen Tiere deshalb auf amtstierärztliche Weisung ausgemerzt werden.

Die Garantiefristen betragen für Tuberkulose und Brucellose 1 Monat und für Leukose 3 Monate, gerechnet ab dem Auktionstermin.

Fällt der Befund innerhalb dieser Fristen zweifelhaft aus, ist eine Nachuntersuchung zu veranlassen, die innerhalb von 6 Wochen nach der Feststellung des zweifelhaften Befundes erfolgen soll. Ergibt die Nachuntersuchung keinen negativen Befund, wird im Rahmen dieser Versicherung Entschädigung geleistet, wenn die Ausmerzungen der betroffenen Tiere amtstierärztlich verlangt wird.

Die Entschädigung beträgt 100 % des Versicherungswertes. Verwertungserlöse werden voll auf die Entschädigung angerechnet.

4. Garantieversicherung bei Bullen

Die Versicherung bezieht sich auf den Schaden, der dadurch entsteht, dass verkaufte, verbandsanerkannte Bullen wegen erwiesener Deck- und/oder Befruchtungsunfähigkeit gemäß den Garantiebestimmungen (Ziffer 6 der Auktionsbestimmungen) beanstandet werden.

Die Entschädigung beträgt für den Käufer 100 % des Versicherungswertes. Verwertungserlöse werden voll auf die Entschädigung angerechnet.

5. Abkalbeversicherung

Die Versicherung bezieht sich auf Tod oder Nottötung in Folge des Abkalbens von Kühen und Rindern, die in tragendem Zustand verkauft wurden. Unter Abkalbeschäden sind nur solche Verluste zu verstehen, deren Ursachen im Geburtsvorgang liegen, nicht dagegen Schäden, die auf die Trächtigkeit im Allgemeinen zurückzuführen sind oder nur in einem zeitlichen Zusammenhang mit dem Abkalben stehen. Die Versicherung bezieht sich nicht auf die Leibesfrucht.

Der Versicherungsschutz beginnt mit Verlassen des Heimatstalles; er endet für verkaufte Tiere mit dem Ablauf des 10. Tages nach dem Abkalben und für nicht verkaufte Tiere mit der Rückkehr in den Stall des Besitzers. Er umfasst in der Regel Tiere, die zum Zeitpunkt des Verkaufs mindestens 7 Monate tragend sind. Auf Anfrage können Abkalbeschäden bereits ab dem 4. Trächtigkeitsmonat versichert werden.

Die Entschädigung beträgt 80 % des Versicherungswertes. Verwertungserlöse werden voll auf die Entschädigung angerechnet.

6. Euterschadenversicherung

Für weibliche Tiere, die 7 Monate und länger tragend sind und mit klinisch gesundem Euter zum Verkauf kommen, wird für die nach dem Abkalben auftretenden Euterschäden mit Dauerfolgen wie folgt Entschädigung geleistet.

Versicherungswert (Steigpreis + MwSt.)	Ausfall eines Euterviertels	Ausfall von mehr als einem Euterviertel
	20 %	35 %

Die erweiterte Haftung erlischt 10 Tage nach dem Abkalben.

Der Euterschaden muss durch tierärztliches Attest einwandfrei nachgewiesen werden mit dem ausdrücklichen Vermerk, dass im Käuferstall keine akute Entzündung des zu beanstandenden Euters vorausgegangen ist.

Der RUW oder dem VTV muß die Möglichkeit der Nachprüfung des Euterschadens gegeben werden.

Weitergehende Ansprüche sind nicht Gegenstand des Versicherungsschutzes.

7. BHV1-Garantieversicherung

Alle zu den Auktionen/Veranstaltungen aufgetriebenen Tiere müssen die Bestimmungen der BHV1-Verordnung erfüllen, dabei gilt, dass BHV1 freie Rinder auch markiert schutzgeimpft sein dürfen - gemäß der o.g. Verordnung in Verbindung mit den aktuellen Leitlinien der Länder für den Schutz von Rinderbeständen vor Infektionen mit BHV1 und für die Sanierung infizierter Rinderbestände (BHV1 Leitlinien). Die letzte Untersuchung (Probenahme) auf Antikörper gegen das gE-Glykoprotein des BHV1 darf nachweislich nicht älter als 14 Tage sein. BHV-1-feldvirusfreie Kälber können noch auf maternale Impfantikörper reagieren. Im Schadensfall ist ein entsprechender Nachweis zu führen. Während des Antransportes zur Auktion, auf der Auktion, während des Transportes in den Käuferstall und bis 14 Tage nach dem Ankauf dürfen die Tiere nur mit solchen Tieren zusammengebracht werden, die die oben angegebenen Bedingungen erfüllen. Der Versicherungsfall tritt ein, wenn aus der serologischen Untersuchung im Käuferstall innerhalb von 14 Tagen nach dem Ankauf ein positives Ergebnis resultiert. Die Blutuntersuchung ist mittels ELISA-Test zu führen. Untersuchungskosten und Folgeschäden fallen nicht unter diese Versicherung. Als Versicherungswert gilt der Kaufpreis (Zuschlag + MwSt.) bis zu einem Höchstbetrag von 4.000 € (bei Bullen bis zu einem Höchstbetrag von 5.000 €). Die Entschädigung beträgt 100% des Versicherungswertes. Verwertungserlöse werden auf die Entschädigung angerechnet.

Zeichenerklärung

Schauzeichen

- Ⓔ = Prämiert auf einer Europaschau
- Ⓕ = Siegerpreis Bundesschau
- = Prämierung Bundesschau

- Ⓒ = Sieger Landes- oder Verbandsschau
- Ⓓ = Prämierung Landes- oder Verbandsschau
- = Prämierung Kreistierschau (1. Preis)

Weitere Abkürzungen

- (SBT) = Schwarzbunt (Holstein)
- E1/E2 = Nachzuchtzeichen für die Stammkuh von Kuhfamilien
- E = Zuchtelitekuh
- // = Zwilling
- D = Hilfsherdbuch
- ZB = Züchter/Besitzer

- (RBT) = Rotbunt (Red Holstein)
- EX = Exzellentkuh
- ET = aus Embryo-Transfer
- ETC = Nachkomme von Klontieren
- nH = Nichtherdbuch
- BS = Besitzer

Genetische Besonderheiten

- BLF = Blad frei
- DPF = Dumps frei
- MFF = Mulefoot frei
- CVF = CVM-frei
- BYF = Brachyspina frei
- CDF = frei vom Cholesterin Defizit Defekt
- AA; AB; BB, AE, BE = Kappa-Kasein-Varianten

- BLC = Blad-Träger
- DPC = Dumps-Träger
- MFC = Mulefoot-Träger
- CVC = CVM-Träger
- BYC = Brachyspina-Träger
- CDC = Träger des Cholesterin Defizit Defekt

Hornstatus

- P = phänotypisch hornlos
- P# = phänotypisch hornlos
- Pp = genet. hornlos (heterozygot)
- PP = genet. hornlos (homozygot)
- Pp* = heterozygot hornlos (Basis Gentest)
- PP* = homozygot hornlos (Basis Gentest)
- pp* = gehört (Basis Gentest)
- PS = Wackelhorn (Scurs)

Farbvererbung

- RDC = Rotfaktor
- RDF = reinerbig Schwarzbunt
- RBT = reinerbig Rotbunt
- RU = Umfärber
- SU = Träger des Umfärbefaktors
- UU = reinerbig Umfärber
- VRC = Träger des abweichenden Rotbuntgenes
- VRF = kein Träger des abweichenden Rotbuntgenes

Zuchtwertschätzung

- ZW = Zuchtwert
 - RZM = Relativzuchtwert Milch
 - RZG = Gesamtzuchtwert 45% RZM + 15% RZE + 20% RZN + 7% RZS + 10% RZR + 3% maternale Kalbeeigenschaften
 - RZE = Relativzuchtwert Exterieur
 - RZS = Relativzuchtwert Zellzahl
- Die Zahlen geben die relat. +/- Abweichung an für Milch kg, Fett%, Eiw.%, Eiw. Kg.
- RZN = Relativzuchtwert Nutzungsdauer
 - RZR = Relativzuchtwert Fruchtbarkeit

Leistungsangaben

E = Eigenleistung, M = Mutterleistung, VM = Vatersmutterleistung, MM = Muttersmutterleistung

- Beispiel: + 4/3 LA 10506 4,59 482 3,53 371
+ Abgang 4 Kalbg./ 3 Laktation danach Milch kg, Fett%, Fett kg, Eiweiß %, und Eiweiß kg
- HL = Höchste Laktationsleistung
 - PM1 = 1. Kontrolle mit Prüfdatum
 - 100 Tage = Durchschnittsleistung in den ersten 100 Lakt.-Tagen
 - 200 Tage = Durchschnittsleistung in den ersten 200 Lakt.-Tagen

Einstufungen

Bew.-System ab dem 01.04.08

- z.B. 03 / 84 - 88 - 87 - 86 / 87*
- 03 = Nummer der Laktation
- 84 = Punktzahl für Milchtyp (Gewichtung 10%)
- 88 = Punktzahl für Körper (Gewichtung 20%)
- 87 = Punktzahl für Fundament (Gewichtung 30%)
- 86 = Punktzahl für Euter (Gewichtung 40%)
- 87 = Gesamtpunktzahl (gerundet)

* nach der Gesamtpunktzahl = Einstufung stammt aus der Nachzuchtbewertung

Gesamtpunktzahl

- ab 90 Punkte = excellent
- 85 - 89 Punkte = sehr gut
- 80 - 84 Punkte = gut
- 75 - 79 Punkte = befriedigend
- 70 - 74 Punkte = ausreichend

USA / Kanada

- EX = Excellent
- VG = sehr gut
- GP = gut
- G = befriedigend
- GM = Elitezeichen für die USA
- Extra = Elitezeichen für Kanada

Melkbarkeit z.B. 2,8 - Minutengemelk in kg

GVO frei = Verkäuferbetrieb füttert keine gentechnisch veränderten Futtermittel

Stand: März 2021

Zufahrt zum Regionalzentrum Nordrhein und zur Auktionshalle der Rinder-Union West eG

Bei Zielfahrt Kleinewefersstraße 160 über Navigationssysteme:
Auf der A 57 von Süden kommend entgegen den Hinweisen der
Navigationssysteme immer bis Abfahrt Krefeld-Gartenstadt fahren.

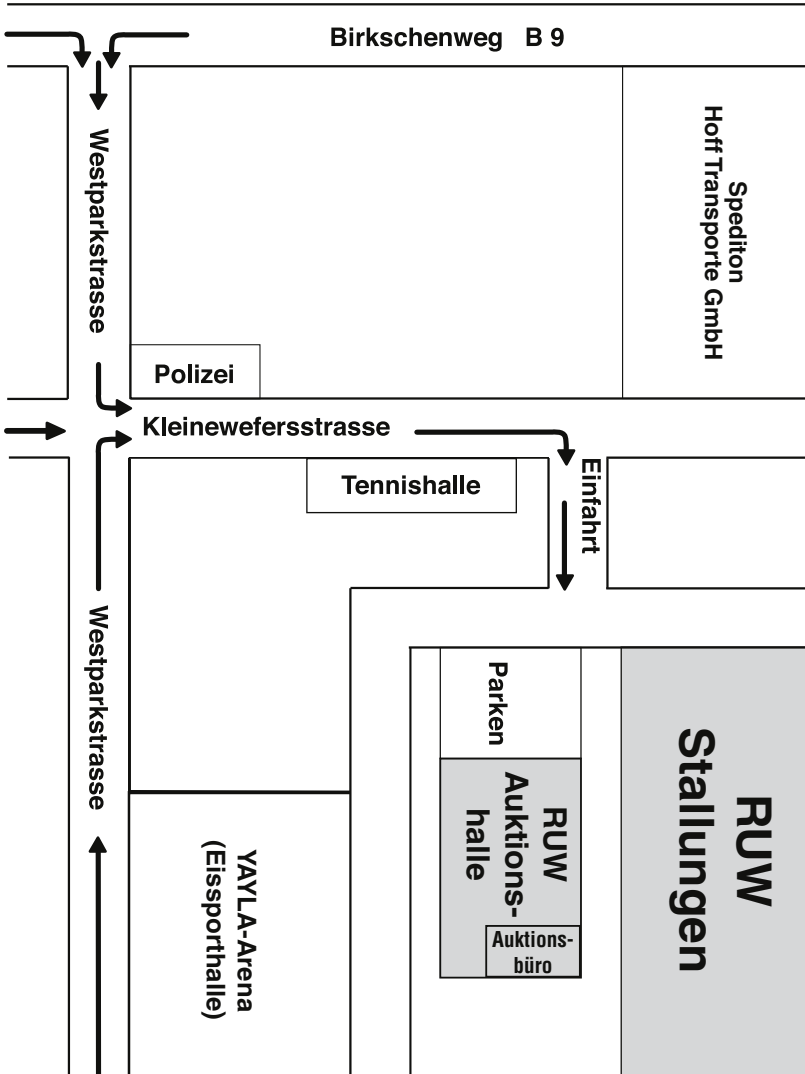



FÜR JEDE KUH DEN PASSENDEN BULLEN



BAP BASIC

BASISVERSION

- + Anpaarungsplan per E-Mail
- + Anpaarung basiert auf MLP-Daten und Zuchtwerten
- + Berücksichtigung von herdenübergreifenden Zuchtzielen
- + deutlicher Fortschritt gegenüber väterbezogener Anpaarungsempfehlung



BAP PRO

VOLLVERSION

- + Individuelle Anpaarungsberatung mit unserem Mitarbeiter/in vor Ort
- + phänotypische Einzeltierbegutachtung
- + Beratung bei der Bullenauswahl
- + Erstellung eines individuellen Anpaarungsplans
- + erhöht genetische Veranlagung der Herde

Bullen mit genomischen Zuchtwerten

Kat.-Nr.	RZM	RZE	RZS	RZN	RZR	RZG	KVd	RZD
5	134	118	110	112	103	140	+	-
6	143	119	105	113	108	148	++	++
7	131	118	111	120	108	147	++	+
8	133	125	108	117	108	143	+	+
9	153	116	107	118	96	151	+	+
10	153	113	123	117	104	158	+	+
11	145	108	127	110	100	143	++	∅
12	143	112	110	113	105	149	+	∅
14	127	118	117	126	112	154	++	∅

Die Klasseneinteilung bei Kalbeverlauf (KVd) ist: ++ (≥111), + (104-110), ∅ (97-103), - (90-96), -- (≤89)

Die Klasseneinteilung bei Melkbarkeit (RZD) ist: ++ (≥114), + (105-113), ∅ (96-104), - (87-95), -- (≤86)

Bullen

1 // Rocket DE 05 410 31533 (SBT)

geb.: 09.02.2020

Ranger 508513	RDF	Reflector 508284 +1020 -0,09 +30 +0,08 +44 140	PI +226 +0,33 +42 +0,20 +28 RZG 125
ZW +462 +0,42 +61 +0,15 +31		Ricky8 NL 874423071 (0)VG 86	RZM 124 RZE RZS 105 RZN 107 RZR 100
RZM 130 RZG 135		Balisto 889248	
Alyssa DE 05 389 33767		Aileen DE 05 369 31554	M 3/3LA 12169 3,73 454 3,59 437
03/86-85-84-86/85 -10 +0,23 +22 115 +0,25 +24		03/86-90-90-88/89 E v. Mr.Burns 503914	HL 2 13483 3,92 529 3,63 489 VM 4/3LA 10276 5,10 524 3,80 390 MM + 6/5LA 11084 4,68 519 3,61 400 HL 5 13685 4,33 592 3,51 481

ZB: Elsermann,Volker 00000 Hamminkeln,Hamminkelner Straße 88

GVO-frei 074190964

2 Batu DE 05 410 82174 (SBT)

geb.: 17.03.2020

Basical 681124	BB* A22	Balisto 889248 +443 +0,51 +69 +0,41 +57 143	PI +837 -0,05 +28 +0,05 +33 RZG 116
ZW +697 -0,01 +26 +0,08 +32		Wanessa DE 05 375 22590	RZM 123 RZE 100 RZS 106 RZN 107 RZR 95
RZM 122 RZG 120		Balu 681128 BB* A22	
Nina DE 05 391 11832		Nicky DE 05 368 52872	M 2/2LA 13100 4,07 533 3,60 471
02/87-88-87-88/88 +977 -0,09 +29 112 +0,01 +34		03/86-88-88-90/89 E v. Paramount 500321	HL 2 14865 3,92 582 3,60 555 VM + TL14/12 7611 4,22 321 3,39 258 MM + 6/5LA 10834 4,38 475 3,37 365 HL 3 11550 4,52 522 3,32 383

ZB: Belting,Klemens 00000 Hamminkeln,Mönchsweg 12

GVO-frei 074190268

3 Bence DE 05 410 31536 (SBT)

geb.: 02.04.2020

Benz 508537	pp* RDF AB* A22	Franchise 508048 +751 +0,04 +34 +0,01 +27 134	PI -272 +0,13 +1 +0,10 +1 RZG 107
ZW +346 +0,06 +19 +0,17 +29		Mont 8433 US 3124584958	RZM 101 RZE 105 RZS 98 RZN 106 RZR 98
RZM 119 RZG 133		Toystory 505725 RDF	
Gladys DE 05 364 52157		Galaxis DE 05 336 86378	M 7/7LA 10795 4,42 477 3,41 368
03/88-87-84-86/86 -889 +0,20 -17 80 +0,02 -28		04/90-90-90-89/90 EX v. Trailor 217070	HL 7 12808 4,32 553 3,37 431 MM + 6/5LA 7977 4,70 375 3,42 273 HL 2 10373 3,88 402 3,28 340

ZB: Elsermann,Volker 00000 Hamminkeln,Hamminkelner Straße 88

GVO-frei 074190964

4 Furioso DE 05 409 99994 (SBT)

geb.: 03.04.2020

Fighter 684974	BB A12	Finder 500085 pp* RDF -494 +0,65 +42 +0,27 +9 132	PI +1075 -0,02 +39 +0,01 +38 RZG 132
ZW +663 +0,17 +44 +0,07 +30		Annabell DE 05 388 58453 EX04/88-87-91-90/90	RZM 128 RZE 106 RZS 110 RZN 113 RZR 101
RZM 125 RZG 138		Supershot 500176 RDF	
Betty DE 05 393 56035		Bea DE 05 381 05240	M 4/3LA 11717 3,93 461 3,68 431
03/84-89-88-86/87 +1487 -0,21 +34 126 -0,06 +45		03/88-86-87-84/86 v. Sudan 506532	HL 3 12595 3,93 495 3,72 468 VM 5/4LA 11807 4,10 484 3,39 400 MM 5/4LA 10864 4,79 520 3,52 382 HL 2 11965 4,72 565 3,44 412

ZB: Kreutzer,Stefan 00000 Korschenbroich,Friedrich-Kreutzer-Str.61

GVO-frei 074111937

5 WIT Baldouin DE 05 409 25670 (RBT) ET Pp AA A23

geb.: 08.04.2020

Basis PP 685588	PP* RDC AB A22	Batch P 682291 Pp RDF AA A22 -136 +0,48 +41 +0,22 +17 135	gZW +706 +0,42 +69 +0,13 +37 RZG 140
ZW +58 +0,62 +64 +0,14 +16		Silicon DE 05 392 74538	RZM 134 RZE 118 RZS 110 RZN 112 RZR 103
RZM 123 RZG 140		02/87-88-87-87/87	
KNS Discogirl DE 05 401 47935		Pace Red 917561 A22	M TL20/10 3748 4,03 151 3,55 133
01/87-86-86-87/87 +1791 -0,05 +67 146 -0,03 +59		KNS Discoqueen DE 03 586 65720 v. Apoll P 924726	100 Tage 2/2LA 10176 4,82 490 3,64 370

BS: Thoenes,Rainer 00000 Kalkar,Weidenweg 33

GVO-frei 074140272

6 THI Fabrice DE 05 408 16196 (SBT) ET AB A22 geb.: 16.04.2020

Freemax 811622	RDF	Imax 508332 RDF A12 +1273 +0,32 +85 +0,01 +44 148	gZW +1243 +0,23 +74 +0,09 +52 RZG 148
ZW +1186 +0,28 +77	+0,08 +50	Freesprit CA 12527395 (1)VG 85	RZM 143 RZE 119 RZS 105 RZN 113 RZR 108
RZM 142 RZG 155		Barbados 681830 AB A12	
THI Xena	DE 05 404 15245	THI DE 05 392 74579	M TL20/07 200 Tage 6242 4,92 307 3,64 227
01/85-85-85-84/85*	+323 +0,56 +70 133	02/86-84-85-84/85	MM + 2/1LA 8225 4,83 397 3,76 309
+0,14 +25		v. Barclay 507924	

ZB: Thoenes,Rainer 00000 Kalkar,Weidenweg 33 (Thoenes Holstein International)

GVO-frei 074140272

7 THI Freedancer DE 05 408 16197 (SBT) ET AA A12 geb.: 20.04.2020

Freemax 811622	RDF	Imax 508332 RDF A12 +1273 +0,32 +85 +0,01 +44 148	gZW +969 +0,26 +66 +0,00 +33 RZG 147
ZW +1186 +0,28 +77	+0,08 +50	Freesprit CA 12527395 (1)VG 85	RZM 131 RZE 118 RZS 111 RZN 120 RZR 108
RZM 142 RZG 155		Barbados 681830 AB A12	
THI Xena	DE 05 404 15245	THI DE 05 392 74579	M TL20/07 200 Tage 6242 4,92 307 3,64 227
01/85-85-85-84/85*	+323 +0,56 +70 133	02/86-84-85-84/85	MM + 2/1LA 8225 4,83 397 3,76 309
+0,14 +25		v. Barclay 507924	

ZB: Thoenes,Rainer 00000 Kalkar,Weidenweg 33 (Thoenes Holstein International)

GVO-frei 074140272

8 VHH Dyson DE 05 410 83768 (RBT) ET BB A1B geb.: 20.04.2020

Doble 509172	RDC	Salvatore 508161 pp* RDC +1794 -0,15 +53 -0,20 +39 148	gZW +1673 -0,20 +47 -0,11 +46 RZG 143
ZW +1185 +0,13 +61	-0,03 +37	Donna NL 939617265 (1)VG 85	RZM 133 RZE 125 RZS 108 RZN 117 RZR 108
RZM 132 RZG 151		Abi Red PP 833174 PP* BB* A2B	
VHH	DE 05 403 16704	○ RUW Prima DE 05 391 40356	M + als Färsø verkauft
+1856 -0,20 +55 139	-0,14 +49	02/90-88-87-88/88	VM 3/3LA 8326 4,60 383 3,63 302
		v. Pat-Red 298271	MM 2/2LA 13161 3,77 496 3,41 449
			HL 2 15779 3,37 531 3,22 508

ZB: Van Heek,Wilhelm 00000 Kleve,Tribsche Straße 46 (Van Heek Holsteins)

GVO-frei 074140123

9 THI Frisbee DE 05 410 82203 (SBT) ET AB A22 geb.: 03.05.2020

Freemax 811622	RDF	Imax 508332 RDF A12 +1273 +0,32 +85 +0,01 +44 148	gZW +1675 +0,21 +90 +0,07 +65 RZG 151
ZW +1186 +0,28 +77	+0,08 +50	Freesprit CA 12527395 (1)VG 85	RZM 153 RZE 116 RZS 107 RZN 118 RZR 96
RZM 142 RZG 155		Benz 508537 pp* RDF AB* A22	
THI Corona	DE 05 404 15232	THI California DE 05 394 62979	M + als Färsø verkauft
+1277 +0,18 +70 140	+0,12 +57	02/87-88-88-87/88	MM 2/2LA 11584 5,02 582 4,17 483
		v. Board 681573	HL 2 12854 5,04 648 4,28 550

ZB: Thoenes,Rainer 00000 Kalkar,Weidenweg 33 (Thoenes Holstein International)

GVO-frei 074140272

10 THD Cornel DE 05 410 49995 (SBT) ET BB A22 geb.: 11.05.2020

VH Crown 509171	AB* A22	DG Charley 508151 RDF AB +1490 -0,12 +45 -0,03 +47 140	gZW +1373 +0,42 +101 +0,11 +59 RZG 158
ZW +1706 +0,12 +80	-0,04 +54	DK 04240504442 (0)VG 87	RZM 153 RZE 113 RZS 123 RZN 117 RZR 104
RZM 145 RZG 156		Born P RDC 682287 Pp* RDC AB A22	
THD Despasita	DE 05 403 07563	RUWDelphin DE 05 393 89328	M TL20/07 200 Tage 6564 4,34 285 3,40 223
01/83-84-85-86/85*	+1036 +0,31 +75 143	02/87-87-87-86/87	VM LA00/00 13819 3,91 540 3,49 482
+0,12 +48		v. Shep 507769	MM 3/2LA 11235 3,86 434 3,45 388
			HL 2 13383 3,71 497 3,37 451

ZB: Tißen,Ludger 00000 Kleve,Stegstraße 27 (Tißen Holstein Deutschland)

GVO-frei 074140130

11 SON Joop DE 05 410 82197 (RBT) ET AA A22 geb.: 15.05.2020

Jacuzzi 298425	Livington RDC	gZW	+1276	+0,28	+80	+0,09	+53	RZG	143
ZW	pp* +1032 +0,18 +60 +0,08 +44 131	RZM	145	RZE	108	RZS	127	RZN	110
RZM 146	Jina NL 868211206								
SON Kanada	(1)GP 83								
	Pace Red 917561 A22	M	1.Kontr		32,3	6,58		3,18	
DE 05 402 74885	EIT Kobra DE 05 393 01409		2.Kontr		40,1	4,35		2,92	
+2521 -0,36 +62 141	03/87-93-90-87/89	VM	2/2LA		11499	4,77	549	3,68	423
-0,14 +71	v. Apoll P 924726	MM	3/2LA		14602	3,32	485	3,37	492
			HL 2		15614	3,35	523	3,45	538

BS: Belting,Klemens 00000 Hamminkeln,Mönchsweg 12

GVO-frei 074190268

12 THI Flavius DE 05 410 82208 (SBT) ET AA A12 geb.: 15.05.2020

Freemax 811622	lmax 508332 RDF A12	gZW	+951	+0,34	+73	+0,19	+53	RZG	149
ZW	+1273 +0,32 +85 +0,01 +44 148	RZM	143	RZE	112	RZS	110	RZN	113
RZM 142	Freesprit CA 12527395								
THI Xena	(1)YG 85								
DE 05 404 15245	Barbados 681830 AB A12	M	TL20/07		6242	4,92	307	3,64	227
01/85-85-85-84/85*	THI DE 05 392 74579		200 Tage						
+323 +0,56 +70 133	03/86-84-85-84/85	MM +	2/1LA		8225	4,83	397	3,76	309
+0,14 +25	v. Barclay 507924								

ZB: Thoenes,Rainer 00000 Kalkar,Weidenweg 33 (Thoenes Holstein International)

GVO-frei 074140272

13 Kilani DE 05 411 84960 (SBT) geb.: 18.05.2020

Kensington 684688	Kerrigan 508018 RDF	PI	+159	+0,34	+39	+0,09	+15	RZG	118
ZW	+1346 +0,02 +55 +0,05 +51 132	RZM	116	RZE	117	RZS	111	RZN	102
RZM 140	Milla DK 03372306729								
WIT Darina	(1)YG 88								
DE 05 385 82886	Mascalese 506803 AA	M	4/4LA		10067	4,57	460	3,39	341
03/92-90-87-88/89	○ HFP Daffy DE 05 370 85032		HL 4		11695	4,48	524	3,29	385
-788 +0,47 +11 91	03/90-90-90-90/90	VM	2/2LA		19068	4,16	793	3,42	653
+0,06 -22	EX v. Fever 506328	MM	7/6LA		9889	4,82	477	3,51	347
			HL 6		12102	4,38	530	3,45	418

BS: Baey,Bernhard de 00000 Hamminkeln,Antoniuststraße 6

GVO-frei 074190396

14 RUW Fiat DE 05 412 36953 (SBT) ET Pp AE A11 geb.: 19.05.2020

Freemax 811622	lmax 508332 RDF A12	gZW	+460	+0,37	+56	+0,12	+28	RZG	154
ZW	+1273 +0,32 +85 +0,01 +44 148	RZM	127	RZE	118	RZS	117	RZN	126
RZM 142	Freesprit CA 12527395								
WKM	(1)YG 85								
DE 03 613 45517	Batch P 682291 Pp RDF AA A22	M +	als Färsen verkauft						
-12 +0,51 +50 139	RUWSaskia DE 05 395 46422								
+0,08 +8	01/85-83-83-84/84	MM	2/2LA		9698	4,24	411	3,41	331
	v. Araxis		HL 1		9979	4,17	416	3,34	333

BS: Paeßens,Hans-Peter 00000 Uedem,Am Hochwald 6

GVO-frei 074140695

Exterieurliste

Bic	Nummer	V_Name	M_Typ	Körper	Fundament	Euter	RZE
10	298367	Alaska-Red	127	107	109	120	128
10	508254	All-Star	105	111	100	115	115
10	917565	Apex P	126	97	101	97	103
10	924726	Apoll P	129	104	94	108	109
10	508647	AppleCrisp	116	115	114	121	131
10	833134	Arino Red	124	110	104	128	129
10	681828	Arktis RDC	106	102	108	123	123
10	298263	Attico Red	127	106	116	116	126
10	681957	Avenue	105	106	108	114	117
10	833171	Backstage	89	101	117	109	114
10	681128	Balu	98	107	104	92	99
10	681830	Barbados	101	107	125	118	129
10	681124	Basical	103	101	92	106	101
10	685588	Basis PP	95	101	117	107	114
10	682291	Batch P	86	98	112	103	105
10	889174	Beau	99	74	113	108	103
10	507512	Beemer	126	100	108	119	122
10	508537	Benz	112	96	112	123	123
10	686800	Beric	108	98	105	115	115
10	619043	Big Point	99	98	109	114	113
10	681573	Board	110	105	118	96	110
10	681834	Boatsman	102	101	109	106	110
10	499075	Bogota	114	110	113	111	121
10	681821	Braveness	90	98	101	116	110
10	507989	Breaker	100	103	90	131	118
10	917590	Bretagne	115	96	110	132	129
10	508624	Cahill	102	107	103	121	120
10	619131	Cantus	108	104	95	97	98
10	681964	Careless	108	108	102	113	115
10	508105	Chassy	120	87	104	108	107
10	682283	Cincinnati	111	104	101	111	112
10	917470	Colour P	105	96	77	113	96
10	507833	Comingo	118	95	96	122	115
10	507841	Como	93	98	105	124	118
10	682090	Cover	108	82	119	118	117
10	619145	Cyrano	105	94	121	114	120
10	917337	Desk	112	89	115	88	97
10	509172	Doble	110	111	117	119	129
10	917585	Dukat P	92	95	91	102	94

Bic	Nummer	V_Name	M_Typ	Körper	Fundament	Euter	RZE
10	508230	Elapse	100	114	107	116	120
10	684106	Entrolo	101	98	106	110	110
10	889147	Epic	112	112	107	118	122
10	679890	Epochal	102	117	119	116	127
10	681813	Event PP	102	89	93	107	98
10	680240	Explizit	106	111	104	112	115
10	678525	Ferrari	98	89	108	119	113
10	684974	Fighter	103	107	110	113	118
10	500085	Finder	109	107	129	102	120
10	889448	Flipside	117	98	98	132	124
10	811622	Freemax	107	109	112	126	130
10	679202	Goldis	108	101	119	107	117
10	690006	Gordy	102	89	108	114	112
10	917549	Go West	94	103	95	95	94
10	344115	Harley		101	98	102	101
10	508439	Hartley	94	99	95	122	111
10	684671	Hotspot P	115	99	114	126	129
10	298425	Jacuzzi	97	98	120	108	115
10	475753	Jerrylee	123	106	105	112	118
10	917409	Julandy	114	111	114	110	121
10	684375	Kanon	108	85	98	116	107
10	684688	Kensington	123	111	110	118	128
10	889418	Lightning	117	105	116	116	125
10	811575	Malinus	116	97	125	126	133
10	889252	Malki	76	104	121	106	112
10	681575	Marker P	101	110	105	128	126
10	889469	Mega-Star	109	116	106	129	132
10	687007	Michael	112	103	105	106	111
10	682286	Mission P	110	97	100	103	103
10	507464	Missouri	113	74	113	119	114
10	508057	Modesty	107	73	102	118	106
10	680109	Mogan	83	109	94	121	112

Bic	Nummer	V_Name	M_Typ	Körper	Fundament	Euter	RZE
10	889508	Nathan	103	113	110	123	127
10	682270	Nuance RDC	111	86	95	111	102
10	507135	Ohare	101	90	110	111	109
10	508232	Outlast	111	90	102	120	114
10	917561	Pace Red	104	82	113	118	114
10	508686	Park	105	109	98	120	118
10	507100	Pedro	116	100	105	119	119
10	508140	Pledge	121	92	107	131	127
10	924738	Pokemon P	89	90	117	105	107
10	507294	President	125	86	104	115	112
10	889426	Rad	100	109	91	111	106
10	508513	Ranger	110	114	125	115	130
10	917545	Rectop P	100	91	88	102	92
10	508284	Reflector	100	109	112	116	120
10	682288	Review	113	82	97	121	110
10	507585	Rubicon	105	112	124	112	126
10	506327	Sea	110	114	106	118	122
10	508485	Seville	94	102	103	105	104
10	675260	Short Cut	87	117	107	102	108
10	682281	Shot P RDC	96	93	102	105	102
10	682280	Simba	102	81	104	122	111
10	154238	Simox	97	113	92	117	112
10	508634	Skywalker	109	100	107	117	118
10	823079	Snake Red	106	105	98	120	115
10	508117	Sniper	105	101	115	120	124
10	678530	Snowflake	127	93	95	107	105
10	889477	Spectre	114	108	116	95	110
10	508491	Spri	72	113	96	118	110
10	682269	Sprint	78	104	108	96	98
10	811603	Starello	97	98	124	121	127
10	681958	Store P	88	76	105	104	95
10	508766	Swift	115	110	111	118	126
10	507429	Tampa	100	99	120	122	126
10	686843	Tribut	96	119	105	100	109
10	483800	Triumphato	106	108	114	117	124

Bic	Nummer	V_Name	M_Typ	Körper	Fundament	Euter	RZE
10	507794	Unix	120	97	101	121	118
10	509171	VH Crown	117	106	116	115	126
10	298392	Vogue-Red	111	103	105	115	117

Unsere nächste Zuchtviehversteigerung

Mittwoch, den 16. Juni 2021
in KREFELD

RUW
Eine feste Größe

Kühe

15 DE 05 384 07041 (SBT) **03/85-86-83-87/85** RDC geb.: **04.09.2014** **25.01.2021** gekalbt

Colour P 917470 RUWSELECT ZW +782 -0,55 -21 -0,16 +12 RZM 101 RZG 99 Edi DE 05 370 18963 03/86-88-85-85/86	Pp* +810 -0,74 -38 -0,23 +6 99 Massia DE 06 641 01907 (1)JVG 85 January 506263 Edita DE 05 348 06338 03/88-88-86-84/86 v. Jefferson 810833	Colt-P 889094 Pp +810 -0,74 -38 -0,23 +6 99 E 5/4LA 9181 3,81 350 3,34 307 HL 3 9536 3,80 362 3,31 316 M + 4/4LA 9503 4,06 386 3,34 317 HL 3 10686 4,23 452 3,19 341 VM 2/1LA 9657 4,43 428 3,36 324 MM + 5/5LA 11202 4,43 496 3,38 379 HL 4 12221 4,93 602 3,39 414
--	---	--

ZB: Krapp,Willibert 00000 Hückelhoven,Palandstraße 56

Bestandsaufgabe

GVO-frei 074093041

16 Isabel DE 05 384 07050 (SBT) **02/85-84-84-83/84** geb.: **16.10.2014** **19.02.2021** gekalbt

Beau 889174 ZW -369 +0,07 -8 +0,16 +2 RZM 99 RZG 98 Intain E2 DE 05 365 65897 06/86-88-86-84/86	Man-O-Man 506148 +208 +0,16 +24 +0,22 +29 116 Bridzela US 62496934 (2)EX 90 Captain 505937 RDF Inrina DE 05 353 37937 04/86-86-86-85/86 v. Jurus 810868	E 5/4LA 8983 4,96 446 3,81 342 HL 3 9749 4,99 486 3,66 357 M + 8/8LA 8850 4,85 429 3,44 304 HL 5 10145 4,76 483 3,31 336 VM 2/2LA 13991 4,11 575 3,37 471 MM + 5/4LA 8560 5,04 431 3,66 313 HL 3 9006 5,05 455 3,70 333
---	--	---

ZB: Krapp,Willibert 00000 Hückelhoven,Palandstraße 56

Bestandsaufgabe

GVO-frei 074093041

17 DE 05 387 56876 (SBT) **02/84-84-85-83/84** geb.: **23.01.2015** **01.12.2020** gekalbt

Big Point 619043 ZW +1280 -0,39 +7 +0,00 +44 RZM 123 RZG 124 Irina DE 05 377 62472 01/82-83-83-80/82	Bookem 889128 RDF +804 -0,10 +21 +0,05 +33 130 RZG Juleika DE 06 635 07928 01/87-85-85-87/86* Desk 917337 Iris DE 05 365 65890 03/85-87-83-85/85 v. Jerudo 922393	Bel. 19.03.2021 Solitair P 917617 RZG 157 E 4/3LA 10896 3,68 401 3,41 372 HL 2 11874 3,60 427 3,49 414 M + als Färsse verkauft VM + LA12/01 13883 3,34 464 3,28 455 MM + 3/3LA 9869 4,41 435 3,42 338 HL 3 10899 4,72 514 3,28 358
--	--	--

ZB: Krapp,Willibert 00000 Hückelhoven,Palandstraße 56

Bestandsaufgabe

GVO-frei 074093041

18 DE 05 391 26657 (SBT) **01/83-83-84-83/83** Pp geb.: **09.09.2015** **07.12.2020** gekalbt

Ohare 507135 ZW +1194 -0,50 -8 -0,27 +11 RZM 104 RZG 118 Ellen DE 05 357 23887 02/85-87-84-85/85	O Style 506606 RDF +1135 -0,36 +5 -0,22 +15 Ohio-P US 140759222 (3)EX 90 Captain 505937 RDF Ellina DE 05 348 06339 01/85-84-85-84/84 v. Jorox 673217	Bel. 11.02.2021 Skywalker 508634 RZG 144 E 4/3LA 9463 4,21 398 3,51 332 HL 3 9984 4,28 427 3,47 346 M + 6/5LA 10630 4,29 456 3,41 362 HL 2 11606 4,21 489 3,39 394 VM 4/3LA 14223 3,95 562 3,33 474 MM + 3/1LA 9700 4,01 389 3,63 352
--	---	---

ZB: Krapp,Willibert 00000 Hückelhoven,Palandstraße 56

Bestandsaufgabe

GVO-frei 074093041

19 DE 05 391 26673 (SBT) **01/84-83-83-83/83** geb.: **24.11.2015** **13.09.2020** gekalbt

President 507294 ZW +742 -0,11 +17 -0,10 +14 RZM 111 RZG 123 Edicon DE 05 373 80462 03/86-87-85-85/86	Número Uno 506661 RDF -513 +0,60 +35 +0,08 -10 119 Prize US 68756740 (2)JVG 86 Beacon 506312 Editha DE 05 364 47052 04/89-90-88-88/89 E v. Talent2 503786	Bel. 05.02.2021 Skywalker 508634 RZG 144 E 3/2LA 10792 3,68 397 3,36 363 HL 2 11177 3,89 435 3,36 375 M + 5/4LA 11434 3,88 444 3,56 407 HL 4 12195 4,10 500 3,62 441 VM 2/2LA 10774 4,14 446 3,17 342 MM + 4/4LA 12579 3,97 500 3,40 428 HL 4 14253 4,01 571 3,37 481
---	---	--

ZB: Krapp,Willibert 00000 Hückelhoven,Palandstraße 56

Bestandsaufgabe

GVO-frei 074093041

20 DE 05 391 26680 (SBT) 01/84-85-84-84/84 geb.: 15.12.2015 **30.11.2020** gekalbt

President 507294	RDF	Numero Uno 506661 RDF							
ZW	+742 -0,11 +17 -0,10 +14	-513 +0,60 +35 +0,08 -10 119							
RZM 111	RZG 123	Prize US 68756740 (2)JG 86	E	3/2LA	11012	3,91	431	3,28	361
Benita		Dude 506605		HL 2	11300	4,26	481	3,27	370
E EX	DE 05 377 62459	Beverla DE 05 367 90494	M +	4/4LA	12509	4,35	544	3,43	429
03/89-94-89-89/90		03/89-89-87-88/88		HL 3	14268	4,42	630	3,45	492
		E v. Hvezda 506209	VM	2/2LA	10774	4,14	446	3,17	342
			MM +	5/5LA	12770	4,13	527	3,12	398
				HL 3	14857	4,76	707	3,23	480

ZB: Krapp,Willibert 00000 Hüchelhoven,Palandstraße 56 **Bestandsaufgabe** **GVO-frei** 074093041

21 DE 05 391 26691 (Krzg) 02/85-84-84-83/84 geb.: 21.02.2016 **05.02.2021** gekalbt

Harley 344115		Huray 342465							
ZW	+838 -0,24 +15 -0,04 +27	+738 -0,14 +19 -0,06 +22 121							
RZM 116	RZG 125	Baerbl DE 09 369 64447 (2)81-86-88	E	4/3LA	9815	3,97	390	3,48	342
Jule		Starfire 922046 AA		HL 2	11044	4,16	459	3,48	384
DE 05 357 23876		Julina DE 05 345 13983	M +	5/5LA	11937	3,83	457	3,31	395
01/84-84-85-85/85		01/85-88-83-82/84		HL 3	13549	4,18	567	3,41	462
		v. Atom 505216	VM	5/4LA	10220	3,84	392	3,51	359
			MM +	LA08/12	9532	4,32	412	3,13	298

ZB: Krapp,Willibert 00000 Hüchelhoven,Palandstraße 56 **Bestandsaufgabe** **GVO-frei** 074093041

22 DE 05 397 36597 (SBT) 01/84-83-82-81/82 RDC geb.: 01.01.2017 **08.03.2021** gekalbt

Apoll P 924726	Pp* BB* A2B	Aikman 507027 RDC							
ZW	+2319 -0,39 +51 -0,08 +71	+442 +0,43 +62 +0,15 +31 129							
RZM 147	RZG 135	Candleigh DE 06 635 31490 (1)JG 86	E	3/2LA	10013	3,58	358	3,13	313
7003		Mincio 506918 AA		HL 2	10804	3,68	398	3,10	335
DE 05 384 07003		Obsala DE 05 368 36606	M +	5/5LA	9085	3,32	302	3,18	289
03/85-86-84-85/85		01/85-86-84-86/85		HL 3	11509	3,30	380	3,04	350
		v. Mr.Sam 505572	VM	2/2LA	10480	3,96	415	3,34	350
			MM +	2/1LA	10506	3,62	380	3,08	324

ZB: Krapp,Willibert 00000 Hüchelhoven,Palandstraße 56 **Bestandsaufgabe** **GVO-frei** 074093041

23 DE 05 401 75161 (SBT) 01/84-84-83-84/84 geb.: 10.10.2017 **04.04.2021** gekalbt

Flipside 889448		Josuper 889284 RDF							
ZW	+1438 -0,16 +38 -0,17 +30	+2162 -0,11 +72 -0,10 +61 144							
RZM 124	RZG 137	Felice US 71490900 (2)JG 88	E	LA19/12	10873	3,79	412	3,02	328
Eli		Epochal 679890	M	4/4LA	12445	3,86	480	3,06	381
E	DE 05 384 07043	Ellini DE 05 365 65899		HL 3	13368	4,04	540	2,95	395
03/87-85-87-86/86		02/90-88-88-89/89	MM +	5/5LA	11305	4,11	465	3,21	363
		v. Marsh 2 505759		HL 5	11789	4,33	511	3,11	367

ZB: Krapp,Willibert 00000 Hüchelhoven,Palandstraße 56 **Bestandsaufgabe** **GVO-frei** 074093041

24 Lillian DE 05 398 48773 (SBT) 01/81-82-81-82/82* AB A12 geb.: 09.11.2017 **28.03.2021** gekalbt

Avenue 681957	A22	Anton 507148							
RUWSELECT		+658 -0,11 +14 -0,03 +19 118							
ZW	+572 +0,03 +26 +0,05 +24	Tweety DE 06 662 68027 (1)JG 85	gZW	+329 +0,05 +18 -0,09 +3	RZG	107			
RZM 118	RZG 123	Short Cut 675260 AB A12		RZM 105	RZE 112	RZS 89	RZN 97	RZR	98
922		349 DE 05 367 71349	E	LA19/12	9229	4,50	415	3,28	303
DE 05 377 95922		01/81-81-81-81/81*	M	5/5LA	11718	3,58	420	3,07	360
01/82-81-80-78/80		v. Omro 672715		HL 5	13067	3,57	467	3,02	395
			VM	LA00/00	10233	3,82	391	3,50	358
			MM +	4/3LA	12439	3,40	423	3,10	386
				HL 3	14480	3,25	471	3,02	438

ZB: Scheers-van Haag Gbr 00000 Emmerich,Zum Frauenmaad 91 **GVO-frei** 074145046

25 Elisa DE 05 398 48783 (SBT) **01/80-86-74-77/78*** geb.: **21.12.2017** **17.03.2021** gekalbt

Explizit 680240	A22	Epic 889147 A12							
ZW	+926 -0,13 +22 +0,07 +39	+851 -0,18 +15 -0,07 +22 122							
RZM 124	RZG 128	WEH Janett DE 03 539 31826 01/83-85-86-85/85	E	LA20/01	10262	3,48	357	3,28	337
894		Lennon 151551 A12	M	4/1LA	8386	4,44	372	3,37	283
01/81-84-78-83/82*	DE 05 382 82894	963 DE 05 380 47963 01/80-84-82-83/83	VM +	LA13/08	12207	3,56	434	3,11	380
		v. Short Cut 675260	MM +	4/4LA	9422	3,98	375	3,18	300
				HL 2	11162	3,94	440	3,21	358

ZB: Scheers-van Haag GbR 00000 Emmerich,Zum Frauenmaad 91

GVO-frei 074145046

26 Amber DE 05 398 48803 (SBT) **01/81-85-79-82/82*** AB A12 geb.: **05.03.2018** **08.04.2021** gekalbt

Avenue 681957	A22	Anton 507148	gZW	+420	-0,04	+12	-0,02	+12	RZG 116
ZW	+572 +0,03 +26 +0,05 +24	+658 -0,11 +14 -0,03 +19 118		RZM 109	RZE 113	RZS 94	RZN 104	RZR 110	
RZM 118	RZG 123	Tweety DE 06 662 68027 (1)VG 85	E	LA20/03	9005	4,32	389	3,16	285
2737		Folletto 671148 AB	M +	4/3LA	11862	3,46	411	3,32	394
01/82-85-82-84/83*	DE 05 370 82737	Madlen DE 05 343 79299 01/77-82-82-79/80		HL 2	13110	3,33	437	3,34	438
		v. Ramos 253642	VM	LA00/00	10233	3,82	391	3,50	358
			MM +	7/6LA	8946	3,82	342	3,39	303
				HL 3	10141	4,11	417	3,44	349

ZB: Scheers-van Haag GbR 00000 Emmerich,Zum Frauenmaad 91

GVO-frei 074145046

27 DE 05 398 81358 (SBT) AB A22 geb.: **05.04.2018** **05.04.2021** gekalbt

Rad 889426	RDF	Tango 507099	gZW	-959	+0,20	-20	+0,09	-25	RZG 94
ZW	-611 +0,20 -5 +0,04 -18	+918 -0,11 +24 -0,12 +18 109		RZM 83	RZE 109	RZS 99	RZN 93	RZR 106	
RZM 90	RZG 99	Raspberry US 71806484 (2)EX 91	E	LA20/03	7999	4,28	342	3,26	261
Annafree	DE 05 392 57769	Beau 889174	M +	kein voller Abschluss					
		Andrea DE 05 381 82199 01/84-84-81-82/82	VM	2/2LA	10882	4,52	492	3,72	405
		v. Goldrush 619035	MM +	4/3LA	10962	3,52	386	3,35	367
				HL 3	11270	3,47	391	3,36	379

ZB: Ditges,Heiner 00000 Wegberg,In Gripekoven 14

GVO-frei 074093247

Unsere nächste Zuchtviehversteigerung

Mittwoch, den 16. Juni 2021
in KREFELD

RW
Eine feste Größe

Rinder

28 DE 05 401 83206 (SBT) P geb.: 29.03.2018 **19.04.2021** gekalbt

Store P 681958	Style P 507344 Pp* RDF +1234 -0,14 +33 -0,19 +21 119	
ZW Pp* A22 +894 -0,22 +11 -0,09 +21	Dolores DE 05 377 69257 EX05/86-91-89-90/90	
RZM 113 RZG 115	Exclusive 680104	M 3/3LA 11258 2,47 278 3,30 372
Pauline DE 05 386 18984	Paula DE 05 369 69555	HL 3 14054 2,15 302 3,17 445
	v. Ticktack 672600	VM 5/4LA 12470 3,81 475 3,23 403
		MM + 2/1LA 10227 2,29 234 3,37 345

BS: Thoenes,Rainer 00000 Kalkar,Weidenweg 33

GVO-frei 074140272

29 THI DE 05 401 23260 (SBT) ET Pp AB A22 geb.: 26.04.2018 **10.04.2021** gekalbt

Batch P 682291	Battlerry 889324	
RUWSELECT Pp RDF AA A22 -136 +0,48 +41 +0,22 +17	-152 +0,54 +46 +0,13 +8 132	gZW +49 +0,18 +20 +0,14 +16 RZG 130
ZW	Lol 342 NL 712649173 (3)VG 88	RZM 112 RZE 118 RZS 107 RZN 117 RZR 109
RZM 118 RZG 135	US 72851681	
Silicon DE 05 392 74538	Styl 6186 US 72954285 (2)GP 83	M 2/2LA 10176 4,82 490 3,64 370
02/87-88-87-87/87	v. Style P 507344	HL 2 10640 4,63 493 3,54 377
		VM 3/2LA 10487 4,74 497 3,89 408
		MM 2/2LA 12896 4,06 523 3,31 427
		HL 2 15554 4,00 622 3,19 496

ZB: Thoenes,Rainer 00000 Kalkar,Weidenweg 33 (Thoenes Holstein International)

GVO-frei 074140272

30 SHK DE 05 400 50561 (SBT) RDC geb.: 03.06.2018 **15.03.2021** gekalbt

Beemer 507512	McCutchen 506807 pp* RDF +478 +0,21 +40 +0,00 +16 124	
ZW AE* A12 +187 -0,09 -1 -0,11 -5	Banner US 140145517 (1)VG 88	E PM1 22.04.2021 40,6 5,11 3,15
RZM 97 RZG 96	Attico Red 298263	M + LA18/06 9080 4,02 365 3,37 306
SHK DE 05 392 93652	SHK Oktavia DE 05 368 75206 03/90-87-88-90/89	VM LA12/02 13010 4,18 544 3,07 399
	v. Audacity 298031	MM + 5/5LA 9971 4,56 455 3,45 344
		HL 2 11154 4,67 521 3,49 389

ZB: Seegers,Michael 00000 Kalkar,Oyweg 93 (Seegers Holsteins Kalkar)

GVO-frei 074140922

31 DE 05 403 14705 (SBT) P# geb.: 04.07.2018 **25.04.2021** gekalbt

Kanon 684375	Kajak P 917577 Pp* AB* +8 +0,06 +6 +0,14 +13 107	
ZW PP RDC AB A12 -292 +0,31 +18 +0,20 +9	THI Grease DE 05 383 97023 03/85-87-85-85/85	
RZM 109 RZG 111	Realo 756351	M + 3/3LA 6921 4,28 296 3,22 223
679 DE 05 378 61679	27 DE 05 349 34852	HL 3 7478 4,47 334 3,22 241
	v. Timotheus 750547	VM 5/4LA 11209 4,26 477 3,60 403
		MM + 5/4LA 7508 4,41 331 3,33 250
		HL 4 9086 4,34 394 3,18 289

BS: Thoenes,Rainer 00000 Kalkar,Weidenweg 33

GVO-frei 074140272

32 DE 05 405 99653 (RBT) geb.: 03.08.2018 **20.02.2021** gekalbt

Redtop P 917545	Long P 507165 Pp RDC -185 +0,04 -3 +0,05 -1 114	
ZW Pp* A22 +599 -0,06 +19 +0,00 +21	Galaxy CA 107569605 (1)GP 84	E PM1 05.03.2021 26,5 4,56 3,55
RZM 114 RZG 115	Label P 917510 Pp* CDC AA* A12	PM2 06.04.2021 31,8 4,12 3,56
Rosa DE 05 382 68868	Ottilie DE 05 372 41518	M + 2/2LA 5624 4,66 262 3,68 207
	v. Fixum 917348	HL 2 6753 4,63 313 3,69 249
		VM LA14/05 10644 4,77 508 3,58 381
		MM + 3/3LA 6366 4,08 260 3,33 212
		HL 3 7040 5,38 379 3,15 222

BS: Belting,Klemens 00000 Hamminkeln,Mönchsweg 12

GVO-frei 074190268

33 DE 05 398 23319 (RBT) geb.: 19.08.2018 **03.04.2021** gekalbt

Go West 917549	Go Now RF 679573 RDC A12 +1092 +0,18 +62 +0,20 +59 120	
ZW +1681 -0,48 +18 -0,09 +49	3 DE 05 373 16164 02/85-83-84-85/84	
RZM 128 RZG 115	Kajak P 917577 Pp* AB*	M als Färsē verkauft
nH DE 05 394 85215	DE 05 366 27711 nH	VM 7/6LA 10907 3,63 396 3,38 369

BS: Thoenes,Rainer 00000 Kalkar,Weidenweg 33

GVO-frei 074140272

34 Alma DE 05 405 78955 (SBT) AB A22 geb.: 28.08.2018 **22.03.2021** gekalbt

Sprint 682269	AltaSpring 500167 pp* RDF +1106 +0,26 +72 +0,08 +46 139	gZW +934 -0,38 -5 -0,08 +24 RZG 101
ZW +534 -0,11 +10 +0,06 +25	Melody NL 767080721	RZM 110 RZE 102 RZS 85 RZN 91 RZR 98
RZM 114 RZG 116	Bradnick 506693 RDF	E PM1 05.04.2021 39,1 4,68 3,67
Allina DE 05 387 35290	Alma DE 05 377 13832	M + 3/2LA 10984 3,73 410 3,45 379
03/91-90-88-89/89	v. Sea 506327	HL 2 11764 3,71 436 3,50 412
		VM 2/2LA 9704 4,10 398 3,59 348
		MM als Färsē verkauft

ZB: Landwehr GbR,Alois & Andreas 00000 Bergisch Gladbach,Siefen 33

GVO-frei 074201206

35 DE 05 403 14715 (SBT) P# geb.: 23.09.2018 **10.04.2021** gekalbt

Kanon 684375	Kajak P 917577 Pp* AB* +8 +0,06 +6 +0,14 +13 107	
ZW PP RDC AB A12 -292 +0,31 +18 +0,20 +9	THI Grease DE 05 383 97023 03/85-87-85-85/85	
RZM 109 RZG 111	Teddy-P 263025 Pp*	M + 2/2LA 6637 4,01 266 3,36 223
448 DE 05 386 47448	607 DE 05 366 55607	HL 1 7289 3,69 269 3,11 227
	D	VM 5/4LA 11209 4,26 477 3,60 403
		MM + 5/4LA 8177 4,54 371 3,55 290
		HL 4 8394 4,61 387 3,87 325

BS: Thoenes,Rainer 00000 Kalkar,Weidenweg 33

GVO-frei 074140272

36 Finesse DE 05 405 78957 (SBT) BB A22 geb.: 23.09.2018 **22.03.2021** gekalbt

Short Cut 675260	Shottle 505534 +219 -0,06 +3 -0,14 -7 102	gZW +606 +0,03 +27 -0,06 +15 RZG 105
ZW AB A12 +358 +0,00 +14 -0,11 +1	Sumatra DE 05 794 60151 02/86-86-87-86/86	RZM 114 RZE 91 RZS 95 RZN 99 RZR 103
RZM 104 RZG 107	Maximum 678170	E PM1 05.04.2021 34,3 4,94 3,07
Fine DE 05 375 21771	9 DE 05 355 39879	M 6/5LA 11824 3,73 441 3,37 398
03/87-84-87-87/86	v. Eleve 142245	HL 5 15566 3,51 547 3,34 520
		VM + 3/3LA 14126 3,72 526 3,28 463
		MM LA12/01 7288 4,17 304 3,46 252

ZB: Landwehr GbR,Alois & Andreas 00000 Bergisch Gladbach,Siefen 33

GVO-frei 074201206

37 DE 05 403 14716 (SBT) P# geb.: 28.09.2018 **11.04.2021** gekalbt

Kanon 684375	Kajak P 917577 Pp* AB* +8 +0,06 +6 +0,14 +13 107	
ZW PP RDC AB A12 -292 +0,31 +18 +0,20 +9	THI Grease DE 05 383 97023 03/85-87-85-85/85	
RZM 109 RZG 111		M + 4/4LA 6005 4,76 286 3,63 218
680 DE 05 378 61680	610	HL 4 6058 4,85 294 3,78 229
D		VM 5/4LA 11209 4,26 477 3,60 403

BS: Thoenes,Rainer 00000 Kalkar,Weidenweg 33

GVO-frei 074140272

38 PH DE 05 402 64027 (SBT)		EE A11	geb.: 01.10.2018		27.03.2021 gekalbt		
Pledge 508140	RDF	Pulsar 507467 RDF	gZW	+542	+0,18	+40 +0,10 +28	RZG 138
ZW	+394 +0,31 +47	-196 +0,15 +7 +0,01 -6 118	RZM	123	RZE 129	RZS 104 RZN 116	RZR 108
RZM 121	RZG 132	Martha US 142390995	E	PM1 07.04.2021	33,6	5,09	3,50
PH Akazina	DE 05 395 96203	(1)JG 85	M	LA18/10	7671	4,59 352	3,81 292
		Eclair 507880	VM	LA15/06	11035	3,88 428	3,38 373
		PH Akazie DE 05 367 09421	MM +	5/5LA	12447	4,61 574	3,71 462
		05/91-91-91-88/90	HL 3		13693	5,05 692	3,73 511
		E EX2 v. Man-O-Man 506148					

ZB: Paeßens,Hans-Peter 00000 Uedem,Am Hochwald 6 (Paeßens Holsteins)

GVO-frei 074140695

39 HZO DE 05 404 64646 (SBT)			geb.: 05.10.2018		12.04.2021 gekalbt		
Spri 508491	RDF	AltaSpring 500167 pp* RDF					
ZW	+724 +0,39 +69	+1106 +0,26 +72 +0,08 +46 139					
RZM 134	RZG 140	Bluma ES 1703848224					
HZO Emma	DE 05 388 46325	(0)GP 80	M +	4/3LA	8535	3,87 330	3,61 308
01/83-85-84-85/85		Epic 889147 A12	HL 3		9638	3,93 379	3,49 336
		HZO DE 05 377 78220	MM	6/5LA	10644	3,97 423	3,40 362
		04/88-89-87-87/88	HL 4		12190	4,01 489	3,31 404
		v. Bradnick 506693					

ZB: Simon,Hinnerk 00000 Schwelm,Oberberge 1 (Holsteinzucht Oberberge)

GVO-frei 075030093

40 ST DE 05 400 19891 (SBT)		AB A22	geb.: 07.10.2018		08.04.2021 gekalbt		
Spectre 889477	RDF	Yoder 507852 pp* RDF	gZW	+868	-0,08	+25 -0,16 +13	RZG 111
ZW	+1459 +0,51 +115	+522 +0,47 +69 +0,11 +29 132	RZM	112	RZE 107	RZS 94 RZN 102	RZR 102
RZM 152	RZG 143	Supersire US 72852291					
ST Ida	DE 05 384 83727	(2)JG 86	M	5/4LA	9930	3,77 374	3,29 327
02/85-84-86-85/85		Boss 262400 AB* A12	HL 4		11152	3,76 419	3,22 359
		ST DE 05 374 74126	VM	2/2LA	13168	4,56 601	3,32 437
		v. Radon 672586	MM +	LA14/06	7262	3,17 230	3,08 224

ZB: Stegemann,Heinz Gerd 00000 Hamminkeln,Duisburger Straße 13 (Stegemann Holsteins)

GVO-frei 074190528

41 Lara DE 05 404 98634 (SBT)		BE A12	geb.: 10.10.2018		21.02.2021 gekalbt		
Sniper 508117	RDF	Kingboy 507371 pp* RDF	gZW	+177	-0,24	-17 -0,06 +0	RZG 120
ZW	+1272 -0,29 +18	+1067 -0,11 +29 -0,10 +25 129	RZM	96	RZE 114	RZS 106 RZN 118	RZR 112
RZM 118	RZG 140	Sal CA 108251026	E	PM1 02.03.2021	28,0	3,32	4,44
Linda	DE 05 377 05679	Logan 506214		PM2 06.04.2021	36,5	5,09	3,63
E E1	03/84-90-89-88/88	Lady DE 05 359 43272	M	6/5LA	12772	4,02 513	3,56 455
		03/87-87-90-89/89	HL 5		14587	4,12 601	3,45 503
		v. Monami 670016	MM +	3/1LA	8859	3,71 329	3,41 302

ZB: Kreutzer,Stefan 00000 Korschenbroich,Friedrich-Kreutzer-Str.61

GVO-frei 074111937

42 ST DE 05 400 19895 (SBT)		CDC AB A12	geb.: 23.10.2018		06.04.2021 gekalbt		
Batch P 682291	RDF	Battlery 889324	gZW	-518	+0,75	+49 +0,33 +13	RZG 126
RUWSELECT	Pp AA A22	-152 +0,54 +46 +0,13 +8 132	RZM	118	RZE 109	RZS 114 RZN 108	RZR 101
ZW	-136 +0,48 +41	Lol 342 NL 712649173					
RZM 118	RZG 135	(3)JG 88	M +	5/4LA	10389	4,10 426	3,66 380
ST Katrin	DE 05 378 09831	Snowflake 678530 RDF BB A11	HL 4		11021	4,41 486	3,78 417
04/86-86-87-89/88		ST Karina DE 05 342 04376	VM	3/2LA	10487	4,74 497	3,89 408
		03/91-88-88-92/90	MM +	8/7LA	10285	3,76 387	3,28 337
		EX v. Spy 503760	HL 5		12006	3,61 434	3,18 382

ZB: Stegemann,Heinz Gerd 00000 Hamminkeln,Duisburger Straße 13 (Stegemann Holsteins)

GVO-frei 074190528

43 DE 05 402 78840 (SBT) BB A2B		geb.: 03.11.2018		01.03.2021 gekalbt						
Finder 500085	pp* RDF	Balisto 889248	gZW	-757	+0,72	+36	+0,35	+6	RZG	124
ZW	-494 +0,65 +42	+443 +0,51 +69 +0,41 +57 143	ZRM	112	RZE	108	RZS	114	RZN	117
RZM 114	RZG 132	Finola NL 890466674	E	PM1 17.03.2021	25,8	4,02	3,44			
188		(1)GP 83		PM2 20.04.2021	26,7	4,20	3,69			
DE 05 390 03868		Ferrari 678525 AB	M	4/3LA	9159	4,27	391	3,54	324	
01/83-84-80-84/83*		38 DE 05 371 62434		HL 3	10114	4,40	445	3,49	353	
		01/82-86-82-84/84	VM	2/2LA	8501	4,56	388	3,59	305	
		v. Baxter 2 505854	MM +	2/2LA	9246	4,08	377	3,75	347	
				HL 2	9757	4,27	417	3,80	371	

ZB: Baaken,Michael 00000 Nettetal,Oirlich 4

GVO-frei 074130429

44 DE 05 403 14721 (SBT) P#		geb.: 10.11.2018		29.03.2021 gekalbt	
Kanon 684375	PP RDC AB A12	Kajak P 917577 Pp* AB*			
ZW	-292 +0,31 +18	+8 +0,06 +6 +0,14 +13 107			
RZM 109	RZG 111	THI Grease DE 05 383 97023	E	PM1 05.04.2021	24,6 6,69 4,12
40		03/85-87-85-85/85			
D	DE 05 364 52640	51	M +	3/6,2	6874 4,68 322 3,71 255
				HL 16	8810 4,79 422 3,62 319
			VM	5/4LA	11209 4,26 477 3,60 403

BS: Thoenes,Rainer 00000 Kalkar,Weidenweg 33

GVO-frei 074140272

45 DE 05 403 14722 (SBT) P#		geb.: 11.11.2018		23.04.2021 gekalbt	
Kanon 684375	PP RDC AB A12	Kajak P 917577 Pp* AB*			
ZW	-292 +0,31 +18	+8 +0,06 +6 +0,14 +13 107			
RZM 109	RZG 111	THI Grease DE 05 383 97023			
285		03/85-87-85-85/85			
DE 05 370 18285		Moskau 752700	M +	4/4LA	7449 4,05 302 3,28 244
		12 DE 05 335 73905		HL 2	8248 4,27 352 3,26 269
		D04/82-84-81-80/81	VM	5/4LA	11209 4,26 477 3,60 403
			MM +	8/6LA	8900 3,65 325 3,17 282
				HL 4	9727 3,61 351 3,23 314

BS: Thoenes,Rainer 00000 Kalkar,Weidenweg 33

GVO-frei 074140272

46 DE 05 405 43164 (SBT)		geb.: 13.11.2018		15.03.2021 gekalbt	
Rubicon 507585	RDF	Mogul 506694 pp* RDF			
ZW	+850 +0,71 +109	+808 +0,31 +64 -0,04 +23 130			
RZM 149	RZG 152	Ruby US 69998487	E	PM1 30.03.2021	44,0 4,55 3,38
Lotta		(2)EX 90		PM2 28.04.2021	45,2 3,72 2,94
DE 05 393 27089		Barclay 619109 BB* A12	M	3/2LA	11089 4,34 481 3,35 372
03/88-85-89-84/86		Lotta DE 05 386 39802		HL 2	12950 4,26 552 3,33 431
		v. Desmond 917480	VM	3/3LA	14421 3,26 470 3,27 471
			MM +	2/1LA	9163 4,54 416 3,42 313

ZB: Achten,Willi 00000 Kempen,Königshütte 1

GVO-frei 074130104

47 DE 07 707 36815 (SBT) P		geb.: 14.11.2018		02.04.2021 gekalbt	
Event PP 681813	PP* RDC	Esperado P 476865 Pp* RDC AA*			
ZW	+1004 -0,41 -5	+581 -0,23 -1 -0,14 +5 107			
RZM 108	RZG 117	LatafiP UK 382702606511			
Annalena		Short Cut 675260 AB A12	M +	3/2LA	6178 3,76 232 3,24 200
DE 07 699 95847		Antje DE 07 693 21914		HL 2	7060 3,78 267 3,26 230
		01/80-82-82-79/81*	MM +	6/6LA	7934 3,79 301 3,11 247
		v. Marsh 2 505759		HL 4	9063 3,73 338 3,11 282

BS: Thoenes,Rainer 00000 Kalkar,Weidenweg 33

GVO-frei 074140272

48 DE 05 403 39560 (RBT) BB A11		geb.: 17.11.2018		19.04.2021		gekalbt			
Bretagne 917590	AB* A11	Brekem 507159 RDC	+122 +0,25 +30 +0,26 +30 131	gZW	+195	+0,03	+11 +0,02 +9	RZG 112	
ZW	+248 +0,32 +39	Demetra US 71886784		RZM	107	RZE 121	RZS 104 RZN 104	RZR 105	
RZM 119	RZG 130	(1)WG 85							
Dolana	DE 05 377 95864	Artes 506551		M	5/5LA	11985	3,46	415 3,28	393
03/86-85-84-83/84		Dolores DE 05 368 25793		HL 5		14292	3,54	506 3,31	473
		02/86-87-85-85/86		VM	LA00/00	17208	3,88	668 3,09	551
		v. Pastewka 822316		MM +	4/3LA	10945	3,64	398 3,41	373
				HL 3		11735	3,73	438 3,37	395
ZB: Daamen,Georg 00000 Bedburg-Hau,Sommerlandstraße 46				GVO-frei		074140303			

49 DE 05 405 99662 (SBT) RDC		geb.: 17.11.2018		18.03.2021		gekalbt			
Dukat P 917585	Pp* AB*	Debutant 298234	+852 -0,26 +10 -0,02 +27 118						
ZW	+317 +0,22 +33	WIL Kylie DE 05 378 36652		E	PM1 06.04.2021	28,7	5,03	3,42	
RZM 115	RZG 119	01/85-87-86-85/86*							
Ottie	DE 05 382 68870	Olga DE 05 370 86241		M +	2/2LA	6600	4,88	322 2,97	196
D		D		HL 2		7522	5,85	440 2,96	223
				VM +	LA15/11	8771	4,21	369 3,99	350
				MM +	4/4LA	7173	3,57	256 2,96	212
				HL 4		9131	3,15	288 2,89	264
BS: Belting,Klemens 00000 Hamminkeln,Mönchsweg 12				GVO-frei		074190268			

50 DE 05 406 40056 (SBT) BE A12		geb.: 19.11.2018		15.03.2021		gekalbt			
Boatsman 681834	AB A22	Board 681573 AA* A12	+1127 +0,02 +46 +0,09 +48 133	gZW	+103	+0,03	+7 +0,14 +17	RZG 113	
RUWSELECT	+913 +0,10 +46	BUT July DE 05 386 24012		RZM	110	RZE 113	RZS 110 RZN 107	RZR 92	
ZW	+0,07 +39	02/85-86-85-85/85		E	PM1 06.04.2021	32,4	4,59	3,47	
RZM 130	RZG 132	Durbin 507345							
Lena	DE 05 396 46056	Liesanne DE 05 369 13086		M	LA18/11	8823	3,97	350 3,54	312
02/87-85-85-86/86		03/86-81-85-87/85		VM +	2/2LA	10744	3,71	399 3,37	362
		v. Elevar 677504		MM +	5/5LA	10033	4,04	405 3,33	334
				HL 2		10868	4,18	454 3,48	378
BS: Belting,Klemens 00000 Hamminkeln,Mönchsweg 12				GVO-frei		074190268			

51 DE 05 406 89533 (SBT)		geb.: 26.11.2018		10.12.2020		gekalbt			
Seville 508485	RDF	Supershot 500176 RDF	+1678 -0,27 +34 -0,02 +55 143						
ZW	+529 +0,49 +72	Montross US 72852953		E	TL20/12	2248	4,14	93 3,34	75
RZM 138	RZG 145	(1)GP 80							
117	DE 05 395 18840	Battlecry 889324		M	2/2LA	10697	4,02	430 3,39	363
02/85-84-84-82/83		Ivonne DE 05 381 13520		HL 2		12132	4,03	489 3,35	406
		03/84-86-84-85/85		VM	LA00/00	10192	3,85	392 3,22	328
		v. Malvo 506907		MM +	5/4LA	10771	4,19	451 3,44	370
				HL 2		11736	4,12	484 3,43	403
ZB: Krapp,Willibert 00000 Hüchelhoven,Palandstraße 56				Bestandsaufgabe		GVO-frei		074093041	

52 DE 05 406 89534 (SBT)		geb.: 26.11.2018		26.12.2020		gekalbt			
Seville 508485	RDF	Supershot 500176 RDF	+1678 -0,27 +34 -0,02 +55 143						
ZW	+529 +0,49 +72	Montross US 72852953		E	TL20/12	3125	5,15	161 3,52	110
RZM 138	RZG 145	(1)GP 80							
683	DE 05 391 26683	Star 889308		M	4/3LA	8247	3,92	323 3,59	296
03/85-85-87-85/86		Edica DE 05 381 13532		HL 2		8289	3,94	327 3,68	305
		03/86-86-83-84/84		VM	LA00/00	10192	3,85	392 3,22	328
		v. Massey 889073		MM	4/4LA	12329	3,91	482 3,33	410
				HL 3		13245	3,75	497 3,15	417
ZB: Krapp,Willibert 00000 Hüchelhoven,Palandstraße 56				Bestandsaufgabe		GVO-frei		074093041	

53	DE 05 406 89536 (SBT)	geb.: 26.11.2018	20.11.2020	gekalbt
Simba 682280		Silver 889280	Bel. 19.02.2021 Skywalker 508634 RZG 144	
ZW	AA A22 +678 +0,12 +39 -0,01 +22	+927 +0,43 +83 +0,04 +36 138		
RZM 120	RZG 122	Lara DE 05 377 15341 03/85-88-90-85/87	E	TL20/11 100 Tage 2850 4,07 116 3,05 87
679		Anton 507148	M +	3/3LA 11002 4,18 460 3,36 370 HL 2 12128 4,15 503 3,35 406
	DE 05 391 26679	Emily DE 05 373 80479 05/87-88-86-88/87	VM +	3/3LA 8808 4,41 388 3,67 323
02/85-84-84-85/85		E v. Sea 506327	MM	7/6LA 9962 4,61 459 3,57 356 HL 4 12130 4,51 547 3,45 418
ZB: Krapp,Willibert 00000 Hückelhoven,Palandstraße 56		Bestandsaufgabe		GVO-frei 074093041

54	THI DE 05 404 15334 (SBT)	geb.: 04.12.2018	26.04.2021	gekalbt
Cahill 508624		Supershot 500176 RDF +1678 -0,27 +34 -0,02 +55 143		
ZW	+1246 -0,22 +24 -0,03 +39	Carilla US 3125201985 (1)GP 83		
RZM 125	RZG 141	Kingpin 507399	M +	3/2LA 10906 4,04 441 3,63 396 HL 1 11154 4,00 446 3,58 399
THI Fivestar	DE 05 392 74668	THI Finja DE 05 378 15619 05/88-88-91-87/89	MM	5/5LA 11817 4,33 512 3,89 460 12963 4,75 616 3,81 494
01/85-84-82-85/84		v. Wyman 506609		
ZB: Thoenes,Rainer 00000 Kalkar,Weidenweg 33 (Thoenes Holstein International)		GVO-frei		074140272

55	SHK DE 05 405 76862 (SBT)	geb.: 05.12.2018	03.03.2021	gekalbt
Reflector 508284		Mogul 506694 pp* RDF +808 +0,31 +64 -0,04 +23 130		
ZW	+1020 -0,09 +30 +0,08 +44	Super 2262 US 68669862 (3)EX 90	E	PM1 18.03.2021 20,1 4,46 3,33 PM2 22.04.2021 25,6 4,01 3,25
RZM 128	RZG 140	Tableau 916966 CDC A22	M	5/2LA 11773 3,62 426 3,35 394 HL 4 12365 3,60 445 3,35 414
496	DE 05 374 39936	Irma DE 05 364 80800	VM	3/3LA 14779 2,76 408 3,22 476
03/90-87-87-87/87		v. Rugny 916801	MM +	4/3LA 7839 4,18 328 3,41 267 9584 3,77 361 3,33 319
ZB: Seegers,Michael 00000 Kalkar,Oyweg 93 (Seegers Holsteins Kalkar)		GVO-frei		074140922

56	DE 05 403 22613 (RBT)	Pp AB A22	geb.: 06.12.2018	20.04.2021	gekalbt
Mission P 682286		Missouri 507464 +2148 -0,37 +39 -0,14 +57 138	gZW	+566 -0,11 +13 +0,17 +36 RZG 124	
ZW	Pp* RDC BB* A22 +915 +0,08 +44 +0,16 +48	Maya P DE 07 697 94484 04/87-85-86-85/86	RZM 120	RZE 107 RZS 116 RZN 114 RZR 95	
RZM 134	RZG 127	Label P 917510 Pp* CDC AA* A12	M	4/3LA 9667 4,09 395 3,78 365 HL 3 11275 4,12 465 3,76 424	
Anna	DE 05 389 01435	34809 DE 05 375 34809	VM	5/4LA 12898 3,99 515 3,56 459	
02/86-85-85-87/86		v. Mind P 917382	MM	als Färse verkauft	
ZB: Bonhoff,Hermann Josef 00000 Raesfeld,Wormstallweg 38		GVO-frei		075010213	

57	THI DE 05 404 15337 (SBT)	AB A22	geb.: 06.12.2018	24.04.2021	gekalbt
Cahill 508624		Supershot 500176 RDF +1678 -0,27 +34 -0,02 +55 143	gZW	+99 -0,08 -4 +0,07 +10 RZG 124	
ZW	+1246 -0,22 +24 -0,03 +39	Carilla US 3125201985 (1)GP 83	RZM 104	RZE 127 RZS 113 RZN 118 RZR 101	
RZM 125	RZG 141	Como 507841	M +	2/2LA 7745 4,20 325 3,76 291 HL 2 7780 4,28 333 3,83 298	
THI	DE 05 392 74663	DH Hawede DE 05 368 25727 03/90-90-88-88/89	MM +	5/5LA 9849 3,98 392 3,53 348 10694 4,31 461 3,59 384	
01/81-83-83-81/82*		v. Goldwin 503839			
ZB: Thoenes,Rainer 00000 Kalkar,Weidenweg 33 (Thoenes Holstein International)		GVO-frei		074140272	

58 THI DE 05 404 15338 (RBT) geb.: **06.12.2018** **17.04.2021** gekalbt

Tribut 686843	BB A2B	Tribune 507267							
ZW	+630 -0,10 +14 +0,03 +24	+1294 -0,51 -6 -0,17 +25 132							
RZM 115	RZG 119	THI Cannes DE 05 365 15009 E EX08/90-92-90-88/90							
THI		Payball 924725 AA* A12	M +	3/2LA	9818	4,03	396	3,32	326
DE 05 392 74534				HL 2	11640	4,06	473	3,27	381
01/82-85-84-84/84		THI Vanfan DE 05 373 22310 04/84-87-86-84/85	VM +	8/7LA	12546	5,28	663	3,92	492
		v. Dollar 675687	MM +	4/4LA	9007	3,89	350	3,48	313
				HL 4	10020	4,21	422	3,46	347

ZB: Thoenes,Rainer 00000 Kalkar,Weidenweg 33 (Thoenes Holstein International)

GVO-frei 074140272

59 DE 05 407 41652 (Krzg) geb.: **09.12.2018** **09.04.2021** gekalbt

Shot P RDC 682281	Pp* RDC AB	Supershot 500176 RDF							
RUWSELECT	+908 -0,31 +3 -0,05 +26	+1678 -0,27 +34 -0,02 +55 143							
RZM 113	RZG 125	Earn So NL 549476423 (1)GP 83							
118		Ferrari 678525 AB	M +	3/2LA	4808	3,74	180	3,08	148
DE 05 382 02315				HL 1	5349	3,63	194	3,01	161
		Anni DE 05 353 78998 D	VM	2/1LA	8615	4,62	398	3,45	297
		v. Romtell 165810	MM +	5/4LA	7260	3,83	278	3,28	238
				HL 2	8576	3,94	338	3,26	280

BS: Thoenes,Rainer 00000 Kalkar,Weidenweg 33

GVO-frei 074140272

60 // DE 05 405 37726 (SBT) geb.: **10.12.2018** **14.03.2021** gekalbt

Simba 682280	AA A22	Silver 889280							
ZW	+678 +0,12 +39 -0,01 +22	+927 +0,43 +83 +0,04 +36 138							
RZM 120	RZG 122	Lara DE 05 377 15341 03/85-88-90-85/87	E	PM1 09.04.2021	32,6	2,88			
33		Sterngold 676534 A12	M +	2/2LA	9579	3,73	357	3,18	305
DE 05 388 75696				HL 2	9986	3,70	369	3,18	318
01/80-80-80-80/80		44 DE 05 368 35528 01/83-84-83-83/83	VM +	3/3LA	8808	4,41	388	3,67	323
		v. Jens 754641	MM +	4/3LA	9886	3,65	361	3,45	341
				HL 3	10239	4,16	426	3,56	364

ZB: Beek,Michael van der 00000 Nettetetal,Bocholt 6

GVO-frei 074130785

61 // DE 05 405 37728 (SBT) geb.: **11.12.2018** **17.03.2021** gekalbt

Review 682288	BB A22	Regard 500127							
RUWSELECT	+598 +0,20 +44 +0,10 +31	+1607 -0,16 +45 -0,06 +48 131							
RZM 126	RZG 124	KAR Vicky DE 07 699 10436 03/89-88-87-88/88	E	PM1 09.04.2021	28,0	3,59			
17		Zimpall 672322	M +	4/4LA	9784	3,89	381	3,27	320
DE 05 379 44971				HL 3	10706	3,95	423	3,35	359
01/77-77-81-81/80*		41 DE 05 363 37286 01/84-81-81-83/82	VM	4/3LA	11375	4,89	556	3,67	418
		v. Marsh 2 505759	MM +	3/3LA	8005	3,85	308	3,37	270
				HL 3	8144	3,95	322	3,52	287

ZB: Beek,Michael van der 00000 Nettetetal,Bocholt 6

GVO-frei 074130785

62 SFH DE 05 401 70920 (SBT) BE A12 geb.: **17.12.2018** **17.04.2021** gekalbt

Bogota 499075	BB A12	Bolaro 811516 AB* A11							
ZW	+1483 -0,20 +35 +0,05 +57	+1314 -0,28 +20 +0,00 +45 125	gZW	+1096 -0,34 +6 -0,05 +32	RZG	111			
RZM 136	RZG 132	WEH July DE 03 577 94902 02/83-87-85-84/85		RZM 117	RZE 97	RZS 97	RZN 99	RZR	88
SFH Ralina		Sterngold 676534 A12	M +	5/5LA	11541	3,28	378	3,16	365
DE 05 377 83175				HL 4	13583	3,39	460	3,11	423
01/84-86-86-84/85		SfH Rabina DE 05 348 48095 03/87-85-86-84/85	VM	3/2LA	11516	4,75	547	3,84	442
		v. Janssen 821197	MM +	4/3LA	12482	3,39	423	3,18	397
				HL 3	14127	3,52	497	3,20	452

BS: Thoenes,Rainer 00000 Kalkar,Weidenweg 33

GVO-frei 074140272

63 DE 05 406 40066 (SBT)			RDC CDC AB A23	geb.: 21.12.2018	21.03.2021 gekalbt					
Pace Red 917561	A22		Pat-Red 298271	gZW	-58	-0,26	-27	+0,08	+6	RZG 102
RWSELECT	+1062	-0,22	+21	RZM	96	RZE	99	RZS	98	RZN 105
ZW	+0,03		+40	E	PM1	06.04.2021	28,1	3,83	3,54	
RZM 124	RZG 134		Aderyn2454 US 3013473891 (1J)GP 83	M	3/3LA		9474	4,04	383	3,64 345
Janine	DE 05 386 82192		Lennox 841000 CDC AB*	HL 2			9602	4,24	407	3,76 361
03/87-85-83-88/86			Julia DE 05 346 00777	VM	2/2LA		12921	4,64	599	3,20 414
			03/84-86-86-88/87	MM +	6/5LA		9444	4,09	386	3,35 316
			v. Omnes 672356	HL 4			10082	4,12	415	3,33 336

BS: Belting,Klemens 00000 Hamminkeln,Mönchsweg 12

GVO-frei 074190268

64 ST DE 05 407 11110 (SBT)			Pp AB A22	geb.: 21.12.2018	07.04.2021 gekalbt					
Mission P 682286	Pp* RDC BB* A22		Missouri 507464	gZW	+505	+0,00	+20	+0,06	+23	RZG 111
ZW	+915	+0,08	+44	RZM	116	RZE	104	RZS	100	RZN 101
RZM 134	RZG 127		Maya P DE 07 697 94484	E	PM1	06.04.2021	28,1	3,83	3,54	
ST Darling	DE 05 384 83749		04/87-85-86-85/86	M +	3/2LA		10585	4,09	433	3,36 356
			Galaxy 506876	HL 2			10804	4,19	453	3,41 368
			ST Dollar DE 05 352 23948	VM	5/4LA		12898	3,99	515	3,56 459
			03/86-87-84-85/85	MM +	5/4LA		8923	4,26	380	3,29 294
			v. Anton 750875	HL 4			10052	4,46	448	3,18 320

ZB: Stegemann,Heinz Gerd 00000 Hamminkeln,Duisburger Straße 13 (Stegemann Holsteins)

GVO-frei 074190528

65 DE 05 405 43177 (SBT)				geb.: 22.12.2018	06.04.2021 gekalbt					
Missouri 507464	Pp* RDC BB* A22		Day 506792	gZW	+560	-0,06	+16	+0,13	+32	RZG 114
ZW	+2148	-0,37	+39	RZM	119	RZE	95	RZS	93	RZN 97
RZM 137	RZG 138		4846 US 69804610	E	PM1	28.04.2021	36,0	3,37	2,91	
Gloria	DE 05 393 27086		(2J)G 87	M +	2/2LA		10606	4,45	472	3,49 370
01/84-83-83-85/84			Wild Beast 507276	HL 2			11229	4,35	488	3,44 386
			Gloria DE 05 382 65069	VM	LA13/07		12308	4,86	598	3,39 417
			01/84-87-84-85/85	MM +	2/2LA		8282	4,87	403	3,78 313
			v. Brawler 506442	HL 1			9022	4,63	418	3,68 352

ZB: Achten,Willi 00000 Kempen,Königshütte 1

GVO-frei 074130104

66 Irina DE 05 403 22614 (SBT)			Pp BB A22	geb.: 23.12.2018	26.03.2021 gekalbt					
Mission P 682286	Pp* RDC BB* A22		Missouri 507464	gZW	+560	-0,06	+16	+0,13	+32	RZG 114
ZW	+915	+0,08	+44	RZM	119	RZE	95	RZS	93	RZN 97
RZM 134	RZG 127		Maya P DE 07 697 94484	E	PM1	09.04.2021	39,4	4,02	3,52	
Isolde	DE 05 375 34797		04/87-85-86-85/86	M	5/4LA		12081	4,43	535	3,69 446
04/90-88-86-84/86			Bookem 889128 RDF	HL 3			14468	4,24	613	3,51 508
			Hamburg DE 05 354 69101	VM	5/4LA		12898	3,99	515	3,56 459
			01/83-84-83-83/83	MM +	3/3LA		9617	4,78	460	3,86 371
			v. Elayo 297865	HL 2			9400	5,12	481	4,24 399

ZB: Bonhoff,Hermann Josef 00000 Raesfeld,Wormstallweg 38

GVO-frei 075010213

67 DE 05 405 43180 (SBT)				geb.: 23.12.2018	20.04.2021 gekalbt					
Lightning 889418	Pp* RDC BB* A22		Commander 889271	gZW	+560	-0,06	+16	+0,13	+32	RZG 114
ZW	+1187	-0,02	+45	RZM	119	RZE	95	RZS	93	RZN 97
RZM 133	RZG 130		Nikoto CA 107684410	E	PM1	28.04.2021	34,8	3,86	3,40	
Star	DE 05 393 27074		(1J)G 85	M	3/2LA		8304	3,78	314	3,32 276
01/82-85-82-86/84			Rocco-P 507523 Pp	HL 2			9246	3,75	347	3,34 309
			482 DE 05 359 05105	VM	LA14/12		10862	3,93	427	3,47 377
			04/86-86-85-85/85	MM +	7/6LA		9178	3,67	337	3,51 322
			v. Jetlag 505104	HL 5			10690	3,45	369	3,41 365

ZB: Achten,Willi 00000 Kempen,Königshütte 1

GVO-frei 074130104

68 DE 05 407 21455 (SBT) geb.: 23.12.2018 24.04.2021 gekalbt

Sea 506327			Goldwin 503839 CDC								
ZW -532 -0,14 -34			-607 +0,25 -1 +0,10 -12 97								
RZM 85 RZG 93			DRH Santa US 133019872								
170			(1)VG 88								
DE 05 388 46073			Elburn 636446 RDC A12			M +			3/3LA 10442 3,94 411 3,29 344		
02/85-83-82-85/84			Verina DE 05 371 86825			HL 3			12512 4,04 505 3,38 423		
			01/84-83-81-84/83			VM LA00/00			12939 4,88 632 3,38 437		
			v. Sheffield 674370			MM +			3/3LA 8575 4,05 347 3,51 301		
						HL 2			8772 4,09 359 3,55 311		

ZB: Böing,Wilhelm 00000 Hamminkeln,Bislicherwald 8

GVO-frei 074190896

69 DE 05 405 10236 (SBT) geb.: 25.12.2018 06.04.2021 gekalbt

DE 05 352 36521						M			1.Kalbung		

BS: Thoenes,Rainer 00000 Kalkar,Weidenweg 33

GVO-frei 074140272

70 DE 05 406 40067 (SBT) AA A12 geb.: 25.12.2018 30.03.2021 gekalbt

Chassy 508105			Troy 507430			gZW +490 -0,09 +10 +0,07 +24			RZG 119		
ZW +1754 -0,19 +47			+238 +0,14 +23 +0,10 +18 127			RZM 114 RZE 102 RZS 100 RZN 111			RZR 114		
RZM 139 RZG 136			Chasy US 3010945924			E PM1 06.04.2021			31,4 4,32 3,78		
Lerche			(2)EX 91			M			4/4LA 10220 3,84 392 3,30 337		
DE 05 382 75664			Beagle 505986 AA* A12			HL 4			10957 4,30 471 3,29 361		
03/87-86-85-87/86			13084 DE 05 369 13084			VM 4/3LA			15724 3,63 571 3,17 499		
			v. Lonar 811067			MM			als Färs verkauft		

BS: Beltung,Klemens 00000 Hamminkeln,Mönchsweg 12

GVO-frei 074190268

71 DE 05 403 14726 (SBT) P# geb.: 26.12.2018 03.04.2021 gekalbt

Kanon 684375			Kajak P 917577 Pp* AB*								
ZW PP RDC AB A12			+8 +0,06 +6 +0,14 +13 107								
RZM 109 RZG 111			THI Grease DE 05 383 97023								
467			03/85-87-85-85/85								
DE 05 386 47467			Leon 263903 Pp			M +			4/3LA 6273 4,02 252 3,57 224		
			278 DE 05 370 18278			HL 3			6379 4,09 261 3,54 226		
			v. Moskau 752700			VM 5/4LA			11209 4,26 477 3,60 403		
						MM +			5/4LA 6519 3,99 260 3,33 217		
						HL 3			8190 4,03 330 3,16 259		

BS: Thoenes,Rainer 00000 Kalkar,Weidenweg 33

GVO-frei 074140272

72 Helga DE 05 404 65942 (SBT) AB A11 geb.: 26.12.2018 19.03.2021 gekalbt

Goldis 679202			Goldday 635357 AB A12			gZW +25 -0,01 +0 -0,07 -7			RZG 101		
ZW RDF			-276 -0,13 -23 +0,10 +0 105			RZM 97 RZE 113 RZS 95 RZN 93			RZR 117		
RZM 103 RZG 110			San Sissi DE 10 824 38272			E PM1 06.04.2021			39,2 4,39 3,47		
Helga			08/90-88-91-88/89			M +			5/5LA 10095 3,78 382 3,37 340		
DE 05 370 57880			Beacon 506312			HL 3			11761 3,95 464 3,43 403		
			Herri DE 05 360 99413			VM +			9/8LA 9612 4,37 420 3,25 312		
			03/86-87-85-84/85			MM +			5/4LA 9607 3,92 377 3,35 322		
			v. Montagne 669753			HL 3			10289 3,93 404 3,29 339		

ZB: Peerenboom,Hubert 00000 Kalkar,Emmericher Straße 37

GVO-frei 074140769

73 DE 05 407 41656 (SBT) geb.: **26.12.2018** **11.04.2021** gekalbt

Shot P RDC 682281 RUWSELECT ZW +908 -0,31 +3 -0,05 +26	Pp* RDC AB +3	Supershot 500176 RDF +1678 -0,27 +34 -0,02 +55 143							
RZM 113 139	RZG 125	Earn So NL 549476423 (1)GP 83							
	DE 05 387 94612	Key 679314 A22							
		77 DE 05 372 55179							
		v. Omro 672715							
			M +	2/2LA	5957	4,53	270	3,49	208
				HL 1	7000	4,49	314	3,59	251
			VM	2/1LA	8615	4,62	398	3,45	297
			MM +	2/2LA	5386	4,38	236	3,34	180
				HL 1	5632	4,39	247	3,36	189

BS: Thoenes,Rainer 00000 Kalkar,Weidenweg 33

GVO-frei 074140272

74 THI DE 05 404 15358 (SBT) BB A22 geb.: **27.12.2018** gekalbt

Braveness 681821 RUWSELECT ZW +531 +0,08 +29 +0,11 +29		Bandares 508165 pp* RDF -682 +0,51 +20 +0,28 +2 118							
RZM 121 THI Candy	RZG 132	ItsPossibl US 72471726 (4)VG 86							
	DE 05 391 71608	Missouri 507464							
02/84-84-83-85/84		THI Cannes DE 05 365 15009 08/90-92-90-88/90							
		E EX v. Mascol ET 840515							
			M +	2/1LA	9386	3,94	370	3,48	327
			VM	3/3LA	12918	4,21	544	3,65	472
			MM +	8/7LA	12546	5,28	663	3,92	492
				HL 6	14202	5,56	790	3,91	555

ZB: Thoenes,Rainer 00000 Kalkar,Weidenweg 33 (Thoenes Holstein International)

GVO-frei 074140272

75 // DE 05 406 68668 (RBT) CDC BB A22 geb.: **29.12.2018** **22.03.2021** gekalbt

Jerrylee 475753 ZW +1100 -0,34 +11 -0,07 +31	A22	Jerudo 922393 AA EX92 -95 +0,29 +21 +0,13 +8 100							
RZM 117 Alandy	RZG 112	Holly DE 03 514 66678 02/86-86-87-87/87							
	DE 05 386 42714	Julandy 917409 AB* A22							
02/86-84-84-87/85		Afli DE 05 376 70355							
		v. Filius 678326							
			M +	3/3LA	9559	3,69	353	3,40	325
				HL 3	10710	4,02	431	3,40	364
			VM +	5/3LA	9495	3,70	351	3,24	308
			MM	als Färse verkauft					

ZB: Ditges,Heiner 00000 Wegberg,In Gripekoen 14

GVO-frei 074093247

76 DE 05 405 43183 (SBT) geb.: **31.12.2018** **28.03.2021** gekalbt

Comingo 507833 ZW +617 +0,09 +33 +0,00 +21		Numero Uno 506661 RDF -513 +0,60 +35 +0,08 -10 119							
RZM 118 Mary D	RZG 123	Clea US 70477017 (1)EX 90							
	DE 05 386 39807	56 DE 05 374 45956 01/84-82-80-81/81*							
02/88-83-83-86/85		v. Shulan 674222							
			E	PM1 28.04.2021	39,6	4,53		3,36	
			M +	3/2LA	7952	4,30	342	3,63	289
				HL 2	9818	4,29	421	3,60	353
			VM	LA00/00	13343	3,57	477	3,19	425
			MM +	5/5LA	9948	4,40	438	3,56	354
				HL 4	11676	4,53	529	3,50	409

ZB: Achten,Willi 00000 Kempen,Königshütte 1

GVO-frei 074130104

77 THD DE 05 403 69452 (SBT) AE A12 geb.: **01.01.2019** **26.03.2021** gekalbt

Malinus 811575 ZW +1297 -0,18 +31 -0,02 +42	BE A12	Modeco 767220 +1320 -0,28 +21 -0,23 +20 112							
RZM 127 THD Wogesa	RZG 131	Hyacint DK 03372306381 (1)VG 85							
	DE 05 378 97431	Bradnick 506693 RDF							
01/84-86-84-84/84*		THD Wogesia DE 05 358 23316 05/87-87-88-86/87							
		v. Shottle 505534							
			M +	4/3LA	9959	3,98	396	3,37	336
				HL 3	12275	3,85	472	3,27	402
			VM	LA17/09	15754	5,07	798	3,54	558
			MM +	7/6LA	8089	4,73	383	3,72	301
				HL 5	8896	4,86	432	3,66	326

ZB: Tißen,Ludger 00000 Kleve,Stegstraße 27 (Tißen Holstein Deutschland)

GVO-frei 074140130

78 DE 05 404 49020 (SBT) geb.: **01.01.2019** **27.04.2021** gekalbt

Board 681573	AA* A12	Boss 262400 AB* A12 +310 +0,18 +30 +0,25 +36 124							
ZW	+1127 +0,02 +46 +0,09 +48	Ida 66 NL 936884703 (3)VG 88							
RZM 134	RZG 133	Balu 681128 BB* A22							
	DE 05 392 67577	Wicky DE 05 382 59038 02/85-84-86-86/86 v. Ferrari 678525							
			M	1.Kalbung					
			VM	3/3LA	10369	4,68	485	3,57	370
			MM +	2/2LA	8094	3,99	323	3,08	249
				HL 2	8191	4,00	328	3,06	251

ZB: Berns,Hartmut 00000 Moers,Wilhelm-Anlahr-StraÙe 61

GVO-frei 074192931

79 ST Loreen P. DE 05 407 11115 (SBT)ET Pp RDC BE A11 geb.: **01.01.2019** **25.03.2021** gekalbt

Hotspot P 684671	Pp* AB* A12	Superhero 507919 pp* RDF +523 +0,21 +42 +0,11 +30 140							
RUWSELECT	+358 +0,42 +57 +0,30 +43	WIL Herz P DE 05 389 57445 02/88-88-87-85/87							
RZM 134	RZG 141	Styx Red 298351							
ST Lotta	DE 05 396 27372	ST Lisette DE 05 390 62586 03/86-85-84-86/85 v. Lamano P 924716							
			M +	als Färsen verkauft					
			VM	LA18/05	12535	3,64	456	3,48	436
			MM	4/3LA	9904	4,52	448	3,58	355
				HL 2	10617	4,42	469	3,64	386

ZB: Stegemann,Heinz Gerd 00000 Hamminkeln,Duisburger Straße 13 (Stegemann Holsteins)

GVO-frei 074190528

80 DE 05 407 41659 (Krzg) geb.: **03.01.2019** gekalbt

Explizit 680240	A22	Epic 889147 A12 +851 -0,18 +15 -0,07 +22 122							
ZW	+926 -0,13 +22 +0,07 +39	WEH Janett DE 03 539 31826 01/83-85-86-85/85							
RZM 124	RZG 128	Anamur 681120 AB*							
29	DE 05 393 31784	90 DE 05 378 56162 v. Holzmichl 192011							
			M +	LA19/01	7359	4,02	296	3,44	253
			VM +	LA13/08	12207	3,56	434	3,11	380
			MM +	3/2LA	7098	3,94	280	3,31	235
				HL 2	7869	3,94	310	3,30	260

BS: Thoenes,Rainer 00000 Kalkar,Weidenweg 33

GVO-frei 074140272

81 THD Moynala DE 05 403 69453 (RBT) AA A12 geb.: **06.01.2019** **21.02.2021** gekalbt

Arino Red 833134	AB* A11 EX90 EX	ArchiveRed 298214 CDC +520 +0,29 +48 +0,05 +23 120							
ZW	+1254 +0,17 +68 -0,01 +42	ArielRed US 72437737 (3)EX 90							
RZM 137	RZG 134	Fireman 588672 A12							
THD Moon	DE 05 397 12079	THD Monja DE 05 374 62778 03/88-88-87-85/87 v. Don Juan 917370							
02/86-85-83-84/84									
			M	2/2LA	9832	4,28	421	3,41	335
				HL 2	10656	4,34	462	3,49	372
			VM	3/3LA	14137	4,59	649	3,52	497
			MM +	3/3LA	10112	4,52	457	3,73	377
				HL 2	10742	4,64	498	3,71	398

ZB: Tißen,Ludger 00000 Kleve,Stegstraße 27 (Tißen Holstein Deutschland)

GVO-frei 074140130

82 THD France DE 05 403 69455 (RBT) AB A22 geb.: **08.01.2019** **15.03.2021** gekalbt

Alaska-Red 298367	AA* A22	Pat-Red 298271 +1557 -0,03 +61 +0,01 +55 144							
ZW	+1468 -0,22 +37 -0,07 +44	Elani NL 759609378							
RZM 130	RZG 143	Akyol Red 298306							
THD Francis	DE 05 393 89383	THD Franceska DE 05 378 97442 05/87-88-90-88/89 v. Julandy 917409							
02/86-90-87-86/87									
			E	PM1 30.03.2021	23,6	3,27		3,49	
			M	LA19/01	7975	4,43	353	3,69	294
			MM	5/4LA	10807	3,41	368	3,44	372
				HL 3	11886	3,36	399	3,36	399

ZB: Tißen,Ludger 00000 Kleve,Stegstraße 27 (Tißen Holstein Deutschland)

GVO-frei 074140130

83 Imme DE 05 403 11332 (SBT) BB A22		geb.: 09.01.2019		10.03.2021		gekalbt	
Review 682288		Regard 500127					
RW SELECT	BB A22	+1607 -0,16 +45 -0,06 +48 131		gZW	-91 +0,29 +25 +0,06 +3	RZG	104
ZW	+598 +0,20 +44			RZM	108 RZE 106 RZS 106 RZN 96	RZR	91
	+0,10 +31	KAR Vicky DE 07 699 10436		E	PM1 31.03.2021 28,3 3,99 3,08		
RZM 126	RZG 124	03/89-88-87-88/88			PM2 26.04.2021 28,2 3,62 2,95		
Ilse				M	3/2LA 11810 3,11 367 2,95 348		
D	DE 05 389 19920	Inge DE 05 379 24819			HL 2 13317 3,19 425 2,86 381		
03/86-87-86-85/86		01/82-82-74-79/78		VM	4/3LA 11375 4,89 556 3,67 418		
		v. Omatido 673730		MM +	6/5LA 12420 3,37 419 3,21 399		
					HL 5 13821 3,27 452 3,12 431		

ZB: Koppers,Karl-Heinz 00000 Straelen,Am Amandusbach 7

GVO-frei 074144599

84 Grace DE 05 402 06899 (SBT) AA A12		geb.: 12.01.2019		08.03.2021		gekalbt	
Cantus 619131		Commander 889271					
ZW	AA A22	+1465 +0,18 +78 +0,08 +59 142		gZW	-383 +0,42 +25 +0,22 +7	RZG	102
	+0,34 +58	DE-SU 2337 US 71813822		RZM	109 RZE 88 RZS 95 RZN 99	RZR	95
RZM 148	RZG 136	(1)GP 83		E	PM1 29.03.2021 33,0 5,18 2,97		
Gracia		Milkyway 917413 pp* CDC			PM2 24.04.2021 38,3 4,57 3,12		
	DE 05 381 13397	Gillian DE 05 345 50744		M +	4/4LA 10069 4,32 435 3,44 346		
01/83-83-83-85/83*		01/83-81-79-81/81			HL 3 11340 4,25 482 3,48 395		
		v. Frian 750414		VM	4/4LA 15429 3,80 587 3,44 530		
				MM +	5/4LA 8803 4,76 419 3,49 307		
					HL 4 10470 4,85 508 3,46 362		

ZB: Dahmen GbR,Martin 00000 Tönisvorst,Kehn 39

GVO-frei 074130117

85 DE 05 404 93924 (SBT)		geb.: 14.01.2019		10.04.2021		gekalbt	
Outlast 508232		Doorsopen 507687 RDF					
ZW	A11	+280 +0,36 +47 +0,04 +14 129					
	+356 +0,36 +51	Okay US 3014334810					
	+0,04 +16	(1)GP 83					
RZM 120	RZG 130	Livewire 507602		M +	als Färsø verkauft		
213		Swenja DE 05 368 02572		VM	LA00/00 12496 4,75 593 3,35 419		
	DE 05 395 91855	03/85-86-82-85/84		MM +	7/6LA 9692 4,00 388 3,45 334		
01/84-82-83-85/84		v. Radon 672586			HL 4 10675 4,25 454 3,40 363		

ZB: Bebber,Peter van 00000 Kalkar,Killewardsweg 4

GVO-frei 074140269

86 Fanaion DE 05 402 06901 (SBT) BB A22		geb.: 15.01.2019		04.03.2021		gekalbt	
Boatsman 681834		Board 681573 AA* A12					
RW SELECT	AB A22	+1127 +0,02 +46 +0,09 +48 133		gZW	-421 +0,36 +18 +0,19 +4	RZG	111
ZW	+913 +0,10 +46	BUT July DE 05 386 24012		RZM	106 RZE 111 RZS 98 RZN 105	RZR	103
	+0,07 +39	02/85-86-85-85/85		E	PM1 29.03.2021 33,3 5,13 3,63		
RZM 130	RZG 132	Ellmau 917425 AB* A12			PM2 24.04.2021 27,6 5,68 3,04		
Francoise		Fena DE 05 360 74942		M	5/5LA 10979 4,22 463 3,38 371		
	DE 05 381 13384	02/83-80-80-83/82			HL 4 11740 4,45 523 3,44 404		
04/85-83-80-84/83		v. Marsh 2 505759		VM +	2/2LA 10744 3,71 399 3,37 362		
				MM +	5/5LA 11021 4,03 444 3,18 351		
					HL 5 12133 4,24 514 3,24 393		

ZB: Dahmen GbR,Martin 00000 Tönisvorst,Kehn 39

GVO-frei 074130117

87 DE 05 403 63937 (SBT)		geb.: 16.01.2019		14.04.2021		gekalbt	
Cover 682090		Commander 889271					
ZW	AB* A22	+1465 +0,18 +78 +0,08 +59 142					
	+746 +0,32 +63	Makea CA 11819995					
	+0,05 +31	(2)YG 86					
RZM 130	RZG 132	Atano 756400		M	5/4LA 9137 3,80 347 3,35 306		
Merah		Meran DE 05 358 18946			HL 4 10596 3,78 400 3,37 357		
	DE 05 387 89144	01/84-83-81-83/83		VM +	4/3LA 13129 4,17 548 3,44 452		
05/86-86-83-82/84		v. Buckeye 503857		MM +	5/5LA 11110 3,38 376 2,96 329		
					HL 5 12463 3,41 425 3,02 377		

BS: Elders Boll,Theodor 00000 Kevelaer,Alter Steeg 8

GVO-frei 074142898

88 THI DE 05 404 15371 (SBT) AA A22			geb.: 16.01.2019		12.04.2021 gekalbt	
Cahill 508624	Supershot 500176 RDF +1678 -0,27 +34 -0,02 +55 143		gZW	+989 +0,00 +38 +0,04 +38	RZG	122
ZW	+1246 -0,22 +24 -0,03 +39	Carilla US 3125201985 (1)GP 83	RZM	127 RZE 105 RZS 113 RZN 106	RZR	86
RZM 125	RZG 141	Barclay 619109 BB* A12	M + als Färsen verkauft			
THI	DE 05 397 01707	THI Hiltruth DE 05 383 97144 01/85-83-82-82/83 v. Goldsuche 679882	MM +	4/4LA HL 3	10023 4,25 426 3,43 10706 4,38 469 3,47	344 371

ZB: Thoenes,Rainer 00000 Kalkar,Weidenweg 33 (Thoenes Holstein International)

GVO-frei 074140272

89 DE 05 402 22625 (SBT)			geb.: 18.01.2019		11.03.2021 gekalbt	
Cyrano 619145	Cinema 151578 AA* A22 +2328 -0,21 +65 -0,14 +63 130					
ZW	+1481 -0,08 +49 -0,08 +42	SPH Gallerie DE 06 664 22486 03/83-83-85-87/86	E	PM1 16.04.2021	37,4 3,72	2,97
RZM 132	RZG 140	Epochal 679890	M	2/2LA HL 2	8883 3,68 327 3,05 8994 3,66 329 3,14	271 282
Arabella	DE 05 391 81808	Arabella DE 05 370 37674 01/80-82-83-84/83 v. Folleto 671148	VM	5/4LA	11518 4,12 475 3,26	375
01/81-85-81-82/82			MM +	4/2LA HL 1	9348 3,74 350 3,25 9248 3,89 360 3,22	304 298

ZB: Meetschen,Margot 00000 Kamp-Lintfort,Norddeutschlandstr. 60

GVO-frei 074192206

90 DE 05 402 22628 (SBT)			geb.: 20.01.2019		03.04.2021 gekalbt	
Ferraro 678525	Freddie 506289 +611 -0,05 +19 -0,07 +14 118					
ZW	+269 +0,17 +28 +0,01 +10	Cami US 64074947 (1)JVG 86	E	PM1 16.04.2021	28,6 5,09	3,37
RZM 112	RZG 118	Bushman 619102 A12	M	3/2LA HL 2	8487 3,44 292 3,36 9587 3,35 321 3,32	285 318
Ibetta	DE 05 393 83981	Iletta DE 05 386 54967 03/83-86-83-86/85 v. Key 679314	VM	LA00/00	14815 5,15 763 3,89	576
02/84-83-83-84/84			MM +	5/4LA HL 4	8787 4,18 367 3,45 9747 4,29 418 3,43	303 334

ZB: Meetschen,Margot 00000 Kamp-Lintfort,Norddeutschlandstr. 60

GVO-frei 074192206

91 DE 05 405 92403 (RBT)			geb.: 20.01.2019		05.04.2021 gekalbt	
Peru 683715	PerfectAik 500243 RDC CDC -608 +0,67 +38 +0,25 +2 112					
ZW	-884 +0,50 +4 +0,24 -11	OG Atti DE 05 368 03911 04/91-85-88-89/88	E	PM1 22.04.2021	28,2 4,18	3,13
RZM 95		Emanuel 681697 PP	M	3/2LA HL 2	9395 3,11 292 3,21 10468 3,08 322 3,16	302 331
Fanni	DE 05 395 92976	Getiehen DE 05 382 85212 v. Mr.Top 679714	VM +	6/6LA	10325 4,68 483 3,62	374
			MM +	5/4LA HL 3	7999 3,40 272 3,11 8567 3,50 300 3,08	249 264

BS: Seegers,Michael 00000 Kalkar,Oyweg 93

GVO-frei 074140922

92 DE 05 402 22629 (SBT)			geb.: 21.01.2019		07.04.2021 gekalbt	
Balu 681128	Balisto 889248 +443 +0,51 +69 +0,41 +57 143					
ZW	+1005 -0,17 +21 +0,16 +52	HFP Lucy Lu DE 05 375 75169 03/85-90-87-90/89	E	PM1 16.04.2021	38,0 5,35	3,83
RZM 130	RZG 122	Go Now RF 679573 RDC A12	M +	LA19/01	8255 4,14 342 3,53	291
Birke	DE 05 397 20432	Bieke DE 05 386 55005 01/80-76-83-81/81* v. Byte 680115	VM +	4/3LA	12959 3,74 485 3,50	454
01/84-82-83-84/83			MM +	3/3LA HL 3	10116 3,26 330 3,13 11714 3,37 395 3,16	317 370

ZB: Meetschen,Margot 00000 Kamp-Lintfort,Norddeutschlandstr. 60

GVO-frei 074192206

93	DE 07 707 17795 (SBT)		geb.: 21.01.2019	29.03.2021 gekalbt
Gordy 690006	AB A12	Cover 682090 AB* A22		
ZW	+175 +0,22 +29	+746 +0,32 +63 +0,05 +31 132		
RZM 107	RZG 118	617 DE 07 697 40617	E	PM1 05.04.2021 24,8 4,64 4,07
637		04/86-85-86-84/85	M +	2/1LA 7440 3,55 264 3,36 250
01/84-82-83-83/83	DE 07 702 82637	Ferrari 678525 AB	VM +	5/4LA 8415 3,62 305 3,40 286
		938 DE 07 696 31938	MM +	4/4LA 10132 4,13 418 3,23 327
		04/88-85-80-85/84	HL 3	10875 4,05 440 3,24 352
		v. Sterngold 676534		
BS: Thoenes,Rainer 00000 Kalkar,Weidenweg 33			GVO-frei 074140272	

94	Gilla DE 05 403 11334 (SBT)	AB A12	geb.: 22.01.2019	22.03.2021 gekalbt
Cover 682090	AB* A22	Commander 889271	gZW	-112 +0,53 +47 +0,26 +21 RZG 130
ZW	+746 +0,32 +63	+1465 +0,18 +78 +0,08 +59 142	RZM 121	RZE 112 RZS 124 RZN 108 RZR 112
RZM 130	RZG 132	Makea CA 11819995	E	PM1 31.03.2021 22,6 5,74 3,96
Gilla		(2)VG 86		PM2 26.04.2021 32,5 4,28 3,17
	DE 05 395 66987	Guard 680120 BB* A12	M +	2/2LA 7894 5,00 395 3,93 310
		Gertrud DE 05 366 47023	HL 2	8948 4,87 436 3,93 352
		01/80-81-82-82/82	VM +	4/3LA 13129 4,17 548 3,44 452
		v. Gibor 667908	MM	8/7LA 11900 3,67 437 3,38 402
			HL 5	13643 3,64 496 3,29 449
ZB: Koppers,Karl-Heinz 00000 Straelen,Am Amandusbach 7			GVO-frei 074144599	

95	DE 05 402 22630 (SBT)		geb.: 25.01.2019	31.03.2021 gekalbt
Balu 681128	BB* A22	Balisto 889248		
ZW	+1005 -0,17 +21	+443 +0,51 +69 +0,41 +57 143		
RZM 130	RZG 122	HFP Lucy Lu DE 05 375 75169	E	PM1 16.04.2021 33,3 4,20 3,03
Sternchen		03/85-90-87-90/89	M	5/5LA 10373 3,80 394 3,21 333
	DE 05 380 10218	Jericho 677508	HL 3	11472 3,70 425 3,19 366
03/85-83-85-85/85		Smarty DE 05 358 88940	VM +	4/3LA 12959 3,74 485 3,50 454
		01/81-81-83-82/82	MM +	4/3LA 9213 3,44 317 3,36 310
		v. Stylist 632644	HL 2	10253 3,61 370 3,38 347
ZB: Meetschen,Margot 00000 Kamp-Lintfort,Norddeutschlandstr. 60			GVO-frei 074192206	

96	DE 05 403 48992 (SBT)	AA	geb.: 28.01.2019	31.03.2021 gekalbt
Pedro 507100		Gold Chip 889127 RDF	gZW	+207 +0,26 +34 +0,09 +16 RZG 122
ZW	+554 +0,10 +32	-173 -0,07 -14 -0,25 -30 101	RZM 116	RZE 111 RZS 111 RZN 106 RZR 101
RZM 115	RZG 121	Elite Pom FR 4241542289	E	PM1 08.04.2021 29,7 5,64 3,61
Orka		(2)VG 86	M	3/3LA 11767 4,33 510 3,59 422
	DE 05 391 90024	Nilson 500172	HL 3	13514 4,28 578 3,51 475
		Oility DE 05 372 56604	VM	3/3LA 10280 4,26 438 3,20 329
		D01/83-79-83-85/83	MM +	3/3LA 10682 3,45 369 3,25 347
			HL 3	12247 3,38 414 3,17 388
ZB: Lorey Holstein GbR 00000 Kevelaer,Schravelner Straße 2			GVO-frei 074142100	

97	DE 05 403 67161 (SBT)		geb.: 30.01.2019	19.04.2021 gekalbt
Tampa 507429		Mogul 506694 pp* RDF		
ZW	+333 +0,20 +33	+808 +0,31 +64 -0,04 +23 130		
RZM 108	RZG 130	Tata 905 US 69491314		
325		(1)GP 82	M +	2/1LA 7909 4,49 355 3,63 287
01/84-83-82-83/83	DE 05 396 01425	Kingpin 507399	VM	LA00/00 10692 3,85 412 3,41 365
		52 DE 05 364 37471	MM +	5/4LA 7657 4,66 357 3,68 282
		D01/83-81-80-85/83	HL 3	8340 4,50 375 3,72 310
ZB: Krey GbR,Anna Elisabeth u. Katrin 00000 Leichlingen,Hohlenweg 2			GVO-frei 074202890	

98 Nele DE 05 403 67351 (SBT) A12		geb.: 02.02.2019		22.03.2021 gekalbt					
Careless 681964	A22	Commander 889271	gZW	-4	+0,12	+11	-0,02	-2	RZG 114
ZW	+454 +0,07 +26	+1465 +0,18 +78 +0,08 +59 142	RZM	102	RZE	104	RZS	114	RZN 113
RZM 119	RZG 121	Lisa-loren DE 05 373 99444	E	PM1 07.04.2021	27,6	4,90	3,33		
Nana		03/89-88-86-89/88	M +	5/4LA	10950	3,96	434	3,32	364
DE 05 380 69563		Ferrari 678525 AB	HL 4		11665	4,29	501	3,33	389
01/81-84-84-82/83*		Odon DE 05 367 55058	VM	4/3LA	10944	3,42	374	3,13	343
		v. Radon 672586	MM +	2/2LA	8132	3,52	286	3,30	268
			HL 1		8803	3,31	291	3,45	304

ZB: Stapper,Matthias 00000 Schwalmtal,Hehler 28

GVO-frei 074131539

99 THI DE 05 404 15388 (SBT) AB A22		geb.: 04.02.2019		27.04.2021 gekalbt					
All-Star 508254	RDF	Penley 507578	gZW	+368	+0,15	+30	+0,02	+15	RZG 128
ZW	+1333 -0,07 +44	+634 +0,12 +37 +0,04 +26 133	RZM	114	RZE	108	RZS	120	RZN 110
RZM 131	RZG 139	Nataly US 3012130484							
THI		(2)EX 90	M	3/2LA	10296	4,45	458	3,61	372
DE 05 397 01714		Kingpin 507399	HL 2		11139	4,12	459	3,62	403
01/84-85-84-85/85		THI Finja DE 05 378 15619	VM	2/2LA	14692	3,90	573	3,40	499
		05/88-88-91-87/89	MM	5/5LA	11817	4,33	512	3,89	460
		v. Wyman 506609	HL 3		12963	4,75	616	3,81	494

ZB: Thoenes,Rainer 00000 Kalkar,Weidenweg 33 (Thoenes Holstein International)

GVO-frei 074140272

100 THI DE 05 404 15391 (SBT) Pp RDC AB A12		geb.: 04.02.2019		11.04.2021 gekalbt					
AppleCrisp 508647	pp* RDC	Octane 507439 A12	gZW	-346	-0,02	-15	+0,04	-8	RZG 101
ZW	+457 -0,01 +17	+1392 -0,30 +21 -0,23 +21 118	RZM	93	RZE	120	RZS	108	RZN 96
RZM 104	RZG 114	Apple-Star US 3011130010							
THI Hot Springs		(2)EX 91	M	3/2LA	10000	3,99	399	3,41	341
DE 05 397 01705		Ladd P 298101 Pp CDC	HL 2		11407	4,23	482	3,38	386
03/88-85-87-86/86		Hermine DE 05 375 71431	VM	3/3LA	15173	4,57	694	3,43	520
		03/86-86-86-86/86	MM	5/4LA	9710	3,63	352	3,60	350
		v. Tableau 916966	HL 3		9856	4,26	420	3,67	362

ZB: Thoenes,Rainer 00000 Kalkar,Weidenweg 33 (Thoenes Holstein International)

GVO-frei 074140272

101 DE 05 407 45311 (SBT)		geb.: 04.02.2019		20.04.2021 gekalbt					
Beric 686800	AB A22	Blacklist 571887 AB*							
ZW	+352 +0,14 +28	+1474 -0,32 +22 +0,09 +61 134							
RZM 122	RZG 134	Madeira DE 05 385 22387							
Bambina		03/87-87-82-84/84	M	4/3LA	11787	3,79	447	3,25	383
DE 05 383 45410		Nidall 674221	HL 3		13432	3,59	482	3,13	421
01/83-85-84-80/83*		Barbara DE 05 366 56625	VM	4/3LA	11358	4,28	486	3,60	409
		02/82-83-81-83/82	MM +	5/4LA	12244	4,11	503	3,41	417
		v. Stylist 632644	HL 4		14385	4,19	603	3,32	478

ZB: Hartjes,Andreas 00000 Weeze,Alte Jülicher Straße 52

GVO-frei 074142753

102 DE 05 401 31578 (SBT)		geb.: 05.02.2019		gekalbt					
Jungle 686928		Julandy 917409 AB* A22							
		+1106 -0,31 +14 +0,16 +54 121							
		Allau DE 05 382 88309							
		04/88-92-89-87/89	M +	als Färsen verkauft					
		Fercadon 758236	VM	4/3LA	9816	4,40	432	3,54	347
	DE 05 394 18269	Olana DE 05 376 82684	MM +	3/2LA	8685	3,97	345	3,28	285
		D01/80-83-80-83/82	HL 2		9983	4,08	407	3,33	332

ZB: Emmerichs,Leo 00000 Rheinberg,Römerstraße 248

GVO-frei 074192468

103 DE 05 407 31739 (RBT) geb.: **10.02.2019** **30.03.2021** gekalbt

Seawonder 686648	Season RDC 680955 RDC +604 +0,07 +31 -0,05 +16 120							
	Annegret DE 05 369 79893 05/83-85-83-84/84	E	PM1 06.04.2021	23,6	3,97	3,75		
307 D	DE 05 395 29810	M +	kein voller Abschluss					
	161 DE 05 379 25300 01/81-83-83-84/83*	VM +	4/4LA	6590	3,75	247	3,54	233
	v. Julandy 917409	MM +	LA16/07	8461	4,54	384	3,49	295

ZB: Belting,Klemens 00000 Hamminkeln,Mönchsweg 12

GVO-frei 074190268

104 DE 05 405 37747 (SBT) geb.: **13.02.2019** **13.03.2021** gekalbt

Justav 686906	RDC	Julandy 917409 AB* A22 +1106 -0,31 +14 +0,16 +54 121							
		5 DE 05 374 11917 04/85-87-86-85/86	E	PM1 09.04.2021	37,4	3,07	3,20		
36	DE 05 392 83985	Explizit 680240 A22	M	3/2LA	10757	3,60	387	3,23	347
01/84-85-80-84/83		57 DE 05 372 21179 01/82-86-82-84/84		HL 1	11421	3,58	409	3,09	353
		v. Rush RF 677509	VM +	4/4LA	10064	4,39	442	3,40	342
			MM +	5/4LA	9319	4,43	413	3,43	320
				HL 4	10501	4,41	463	3,41	358

ZB: Beek,Michael van der 00000 Nettetal,Bocholt 6

GVO-frei 074130785

105 THI DE 05 404 15396 (RBT) Pp AB A11 geb.: **14.02.2019** **15.04.2021** gekalbt

Desk 917337	Destry 889015 RDC CDC -729 +0,09 -20 +0,14 -12 99	gZW	+356	-0,01	+13	+0,01	+13	RZG	112		
ZW	-73 +0,29 +22 +0,18 +13	RZM	109	RZE	103	RZS	100	RZN	106	RZR	99
RZM 112	RZG 108	WL Pietje NL 476388101 (1)JG 85									
THI Las Vegas	DE 05 397 01701	Kiss PP 917547 PP* AB*	M	2/2LA	9520	3,81	363	3,43	327		
01/83-83-83-84/83		Lara DE 05 383 97150 04/88-90-88-87/88		HL 2	10625	3,63	386	3,51	373		
		v. Bolt RF 570432	VM	2/2LA	8257	4,86	401	3,69	305		
			MM	5/4LA	12356	3,62	447	3,35	414		
				HL 4	13919	3,66	510	3,32	462		

ZB: Thoenes,Rainer 00000 Kalkar,Weidenweg 33 (Thoenes Holstein International)

GVO-frei 074140272

106 DE 05 402 78849 (SBT) BB A2B geb.: **15.02.2019** **23.03.2021** gekalbt

Review 682288	Regard 500127	gZW	-209	+0,30	+21	+0,11	+4	RZG	107		
RUWSELECT	BB A22	RZM	107	RZE	101	RZS	99	RZN	104	RZR	86
ZW	+598 +0,20 +44 +0,10 +31	KAR Vicky DE 07 699 10436 03/89-88-87-88/88	E	PM1 20.04.2021	30,1	3,86	3,28				
RZM 126	RZG 124	Zemtor 754167	M +	5/4LA	7388	4,83	357	3,86	285		
69	DE 05 376 28464	353 DE 05 362 09768		HL 3	8442	5,05	426	3,83	323		
01/83-84-84-84/84		v. Classic PS 297790	VM	4/3LA	11375	4,89	556	3,67	418		
			MM +	3/2LA	6425	4,23	272	3,53	227		
				HL 2	7112	4,39	312	3,50	249		

ZB: Baaken,Michael 00000 Nettetal,Oirlich 4

GVO-frei 074130429

107 Rebe DE 05 403 33709 (SBT) geb.: **16.02.2019** **05.03.2021** gekalbt

Ferrari 678525	Freddie 506289								
ZW	+269 +0,17 +28 +0,01 +10	+611 -0,05 +19 -0,07 +14 118	E	PM1 05.04.2021	26,2	3,86	3,31		
RZM 112	RZG 118	Cami US 64074947 (1)JG 86	M +	kein voller Abschluss					
Rebe P	DE 05 396 85225	Ohio P 681125 Pp* AB* A22	VM	LA00/00	14815	5,15	763	3,89	576
		Rebe DE 05 385 97304 01/85-83-84-83/84	MM +	4/3LA	10146	3,67	372	3,40	345
		v. Guarini 811141		HL 3	11849	3,71	440	3,38	401

ZB: Sander GbR 00000 Hünxe,Hardtbergweg 21

GVO-frei 074195236

108 DE 05 405 43192 (SBT) geb.: 16.02.2019 **06.04.2021** gekalbt

Nathan 889508	Silver 889280				
RDF	+927 +0,43 +83 +0,04 +36 138				
ZW +616 +0,47 +73					
-0,08 +13					
RZM 123 RZG 130	Teroka US 72064309	E	PM1 28.04.2021	39,0 3,74	3,40
481	Blossom 681116 A12	M +	kein voller Abschluss		
DE 05 393 27085	142 DE 05 374 45902	MM +	3/3LA	8968 4,25 381	3,48 312
01/85-84-84-85/85	02/86-87-85-89/87		HL 3	11421 4,46 509	3,39 387
	v. Goldsun 506487				

ZB: Achten,Willi 00000 Kempen,Königshütte 1

GVO-frei 074130104

109 Utopia DE 05 403 33710 (SBT) geb.: 17.02.2019 **07.03.2021** gekalbt

Epochal 679890	Epic 889147 A12				
	+851 -0,18 +15 -0,07 +22 122				
ZW +1134 -0,33 +9					
-0,21 +16					
RZM 110 RZG 115	Marilyn279 NL 521312440	E	PM1 05.04.2021	36,0 3,28	3,15
Utopia	(1)JG 86	M +	kein voller Abschluss		
DE 05 396 85246	Explizit 680240 A22	VM	2/2LA	11287 4,31 486	3,30 373
01/83-85-84-82/83	Uta DE 05 377 79161	MM	6/5LA	9606 4,74 455	3,51 337
	03/86-84-85-85/85		HL 3	11458 4,60 527	3,40 390
	v. Gunnar 804049				

ZB: Sander GbR 00000 Hünxe,Hardtbergweg 21

GVO-frei 074195236

110 Bertha DE 05 403 67354 (SBT) AB A22 geb.: 17.02.2019 **23.03.2021** gekalbt

Chassy 508105	Troy 507430	gZW	+1302 +0,01 +52 +0,03 +48	RZG 128	
RDF AE*	+238 +0,14 +23 +0,10 +18 127				
ZW +1754 -0,19 +47					
-0,01 +58					
RZM 139 RZG 136	Chasy US 3010945924	E	PM1 07.04.2021	35,8 5,26	3,27
Bella	(2)EX 91	M	3/2LA	8410 4,36 367	3,65 307
DE 05 397 89112	Balu 681128 BB* A22		HL 2	9759 4,45 434	3,80 371
01/84-82-85-76/81*	Bel DE 05 388 00058	VM	4/3LA	15724 3,63 571	3,17 499
	v. Dare 680103	MM +	TL17/02	2346 4,39 103	3,28 77
			100 Tage		

ZB: Stapper,Matthias 00000 Schwalmtal,Hehler 28

GVO-frei 074131539

111 DE 05 404 93929 (SBT) geb.: 20.02.2019 **02.03.2021** gekalbt

Unix 507794	Número Uno 506661 RDF				
	-513 +0,60 +35 +0,08 -10 119				
ZW +720 -0,04 +24					
-0,13 +11					
RZM 111 RZG 120	Daya US 66625459	E	PM1 09.03.2021	21,6 5,41	3,95
Ella	(4)EX 93		PM2 08.04.2021	33,8 4,52	3,71
DE 05 384 32294	Balisto 889248	M	4/4LA	9805 4,71 462	3,74 367
04/87-87-85-87/86	Elly DE 05 375 92001		HL 4	11371 4,95 563	3,68 419
	01/84-84-84-85/84	VM	4/4LA	15923 4,06 646	3,49 555
	v. Shottle 505534	MM +	5/3LA	8882 3,93 349	3,31 294
			HL 2	9345 3,88 363	3,27 306

ZB: Bebber,Peter van 00000 Kalkar,Killewardsweg 4

GVO-frei 074140269

112 DE 05 405 43198 (SBT) geb.: 20.02.2019 **28.03.2021** gekalbt

Mega-Star 889469	Megasire 507507				
	-477 +0,51 +29 +0,21 +3 120				
ZW +989 +0,16 +56					
-0,07 +26					
RZM 126 RZG 144	Dina US 72372836	E	PM1 28.04.2021	37,8 3,71	3,21
Paula	Epochal 679890	M	2/2LA	11118 3,71 413	3,53 392
DE 05 397 43358	Petali DE 05 386 39831		HL 2	13227 3,61 477	3,58 474
02/87-86-86-85/86	01/84-85-83-84/84	MM	als Färse verkauft		
	v. Elspe 917427				

ZB: Achten,Willi 00000 Kempen,Königshütte 1

GVO-frei 074130104

113	DE 05 406 10980 (SBT)		geb.: 22.02.2019	12.04.2021	gekalbt
Chassy 508105		Troy 507430			
ZW	RDF AE* +1754 -0,19 +47 -0,01 +58	+238 +0,14 +23 +0,10 +18 127			
RZM 139	RZG 136	Chasy US 3010945924 (2)EX 91			
Dolores		Antares 678710 A12	M	4/3LA	10359 3,73 386 3,12 323
DE 05 384 35407				HL 2	12160 3,46 421 3,10 377
01/83-83-80-83/82*		Adria DE 05 347 81514 01/83-81-81-83/82*	VM	4/3LA	15724 3,63 571 3,17 499
		v. Jetlag 505104	MM +	7/5LA	10976 3,74 410 3,20 351
				HL 4	12984 3,83 497 3,05 396
BS: Emmerichs,Leo 00000 Rheinberg,Römerstraße 248			GVO-frei 074192468		

114	DE 05 406 80492 (SBT)	RDC	geb.: 25.02.2019	12.04.2021	gekalbt
Apex P 917565		Apoll P 924726 Pp* BB* A2B			
ZW	Pp* BB +981 +0,04 +44 +0,10 +44	+2319 -0,39 +51 -0,08 +71 135			
RZM 132	RZG 128	WIL Kita DE 05 379 56134 03/89-87-88-88/88			
Henne		Level 680235	M	4/3LA	9222 4,28 395 3,47 320
DE 05 391 03630				HL 3	10102 4,41 445 3,43 346
01/84-83-80-83/82		Hera DE 05 379 12502 01/82-82-82-84/83*	VM +	4/4LA	9589 3,81 365 3,45 331
		v. Short Cut 675260	MM	6/5LA	10199 3,83 391 3,14 320
				HL 3	11129 3,72 414 3,27 364
ZB: Hünnekes,Theo 00000 Rees,Grietherort 10			GVO-frei 074146022		

115	DE 05 408 03360 (SBT)	AB A22	geb.: 25.02.2019	03.04.2021	gekalbt
Explizit 680240		Epic 889147 A12			
ZW	A22 +926 -0,13 +22 +0,07 +39	+851 -0,18 +15 -0,07 +22 122	gZW	+1080 -0,29 +11 -0,07 +30	RZG 119
RZM 124	RZG 128	WEH Janett DE 03 539 31826 01/83-85-86-85/85		RZM 117	RZE 108
Nicki		Basical 681124 BB* A22		RZS 99	RZN 102
DE 05 395 91928			M +	2/1LA	11751 3,34 393 3,21 377
01/84-84-84-84/84		Nistal DE 05 383 07479 01/84-84-82-78/81*	VM +	LA13/08	12207 3,56 434 3,11 380
		v. Mascalse 506803	MM +	2/1LA	10605 3,51 372 3,16 355
ZB: Peerenboom,Hubert 00000 Kalkar,Emmericher Straße 37			GVO-frei 074140769		

116	DE 05 403 65627 (SBT)	AB A12	geb.: 26.02.2019	23.04.2021	gekalbt
Cover 682090		Commander 889271			
ZW	AB* A22 +746 +0,32 +63 +0,05 +31	+1465 +0,18 +78 +0,08 +59 142	gZW	+137 +0,00 +5 -0,03 +1	RZG 113
RZM 130	RZG 132	Makea CA 11819995 (2)JG 86		RZM 102	RZE 107
		Mind P 917382 Pp* A22		RZS 114	RZN 105
DE 05 396 42157			M +	als Färsen verkauft	
01/83-85-85-84/84		192 DE 05 383 26495 D01/81-82-82-81/82	VM +	4/3LA	13129 4,17 548 3,44 452
		v. Snowflake 678530	MM	6/5LA	7426 4,08 303 3,27 243
				HL 4	9336 3,97 371 3,21 300
ZB: Daamen,Georg 00000 Bedburg-Hau,Sommerlandstraße 46			GVO-frei 074140303		

117	THI DE 05 404 15408 (SBT)	ET BE A12	geb.: 27.02.2019	11.04.2021	gekalbt
Modesty 508057		Pety 508470 RDF			
ZW	pp* RDF -116 +0,46 +40 +0,09 +5	+443 +0,08 +26 -0,01 +14 122	gZW	+1262 -0,12 +36 -0,15 +27	RZG 127
RZM 112	RZG 123	Modesty US 3010945893 (1)JG 85		RZM 122	RZE 101
DG Enrica		Montross 507831 pp* RDF		RZS 105	RZN 115
(1)GP 84	NL 736800167		M	2/2LA	12962 3,90 505 3,33 431
		Eleonor IT 033990320525 (1)GP 84		HL 2	13693 3,76 515 3,40 466
		v. Supersire 506805	MM	LA16/04	10643 3,80 404 3,10 330
ZB: Thoenes,Rainer 00000 Kalkar,Weidenweg 33 (Thoenes Holstein International)			GVO-frei 074140272		

118 DE 05 408 46351 (SBT) AB A12			geb.: 01.03.2019		01.03.2021 gekalbt							
Entrolo 684106		AB A12	Entitle 507567 RDC	gZW	-209	+0,34	+24	+0,09	+1	RZG	119	
ZW	-102	+0,19	+14		RZM	106	RZE	105	RZS	108	RZN	110
		+0,11	+7	+1052 -0,26 +13 -0,09 +27 131								
RZM 107	RZG 118		Sierra DE 05 379 60859	E	PM1	17.03.2021	23,4	4,52		3,57		
232			04/84-87-83-86/85		PM2	20.04.2021	29,3	3,92		3,26		
	DE 05 396 20313		Mahuva 507204	M	3/2LA		9540	4,57	436	3,65	348	
01/83-84-80-82/82*			195 DE 05 388 21551		HL 2		10721	4,51	484	3,56	382	
			01/85-85-84-85/85	VM +	4/4LA		9718	4,84	470	3,68	358	
			v. Colour P 917470	MM	4/4LA		8521	4,32	368	3,63	309	
					HL 4		9367	4,90	459	4,13	387	

ZB: Baaken,Michael 00000 Nettetal,Oirlich 4

GVO-frei 074130429

119 DE 05 406 80497 (SBT)			geb.: 03.03.2019		17.04.2021 gekalbt	
Backstage 833171		AB A12	Battlecry 889324			
ZW	+143	+0,32	+38	-152 +0,54 +46 +0,13 +8 132		
		+0,19	+24	RR Elisa-mari DE 03 569 63255		
RZM 121	RZG 134		01/86-85-85-86/86*			
Sely			Boke 756389	M	3/3LA	11695 3,14 367 3,22 377
	DE 05 386 63696		Susi DE 05 372 99409		HL 3	11282 3,49 394 3,24 366
01/82-82-83-80/82			01/81-83-82-79/81*	VM	3/3LA	14375 4,74 681 3,90 561
			v. Samburu 811107	MM +	2/2LA	8860 3,37 299 3,15 279
					HL 1	8869 3,46 307 3,07 272

ZB: Hünnekes,Theo 00000 Rees,Grietherort 10

GVO-frei 074146022

120 DE 05 407 57865 (SBT) AB A22			geb.: 03.03.2019		08.04.2021 gekalbt						
Elapse 508230			Kingboy 507371 pp* RDF	gZW	+764	+0,27	+59	+0,03	+29	RZG	125
ZW	+921	+0,12	+49	+1067 -0,11 +29 -0,10 +25 129						RZM	128
		-0,03	+28	Eyb CA 11696465						RZE	116
RZM 125	RZG 139		(2)JG 87							RZS	107
Barbara			Balu 681128 BB* A22	M +	als Färse verkauft						
	DE 05 397 97071		Barella DE 05 377 05673	VM	3/3LA	12209	4,37	533	3,44	420	
01/85-84-83-84/84			03/85-84-86-87/86	MM +	4/3LA	10760	4,46	480	3,70	398	
			E v. Snowflake 678530		HL 3	12454	4,58	570	3,73	464	

ZB: Kreutzer,Stefan 00000 Korschenbroich,Friedrich-Kreutzer-Str.61

GVO-frei 074111937

121 // DE 05 407 96323 (SBT)			geb.: 03.03.2019		09.04.2021 gekalbt	
Triumphato 483800			Tribune 507267			
ZW	+649	-0,33	-9	+1294 -0,51 -6 -0,17 +25 132		
		-0,22	-1	Rosy Lane DE 03 556 05140		
RZM 98	RZG 117		03/87-88-90-88/89			
Okuera			Big Point 619043 AB* A22	M	3/3LA	11525 4,63 534 3,66 422
	DE 05 390 52935		Oktober DE 05 371 56479		HL 2	12554 4,55 571 3,59 451
01/83-83-83-84/83			03/82-89-85-85/86	VM	5/5LA	10783 3,59 387 3,09 333
			v. Guarini 811141	MM +	3/2LA	12571 4,13 519 3,41 429
					HL 2	13546 4,23 573 3,40 461

ZB: Neuenhoff,Hartmut 00000 Schermbeck,Auf dem Bruch 3

GVO-frei 074190664

122 VHH Dalie DE 05 403 16836 (RBT) AB A2B			geb.: 04.03.2019		04.04.2021 gekalbt						
Vogue-Red 298392			Pat-Red 298271	gZW	+1166	-0,15	+33	-0,18	+23	RZG	127
ZW	+1373	+0,10	+66	+1557 -0,03 +61 +0,01 +55 144						RZM	119
		-0,14	+33	Scarlet CA 108502616						RZE	114
RZM 132	RZG 133		(2)JG 87	E	PM1	15.04.2021	26,5	4,97		3,41	
VHH			Fireman 588672 A12	M +	als Färse verkauft						
	DE 05 396 24800		VHH Disco DE 05 387 21377	VM	2/1LA	9486	4,94	469	3,39	322	
			03/89-88-85-85/86	MM +	3/3LA	9424	3,16	298	3,24	305	
			v. Revival P 679585		HL 2	11440	3,17	363	3,18	364	

ZB: Van Heek,Wilhelm 00000 Kleve,Trübsche Straße 46 (Van Heek Holsteins)

GVO-frei 074140123

123 THD DE 05 403 69465 (RBT) BE A11		geb.: 04.03.2019		27.03.2021 gekalbt					
Dukat P 917585	Debutant 298234	gZW	+715	-0,23	+8	-0,09	+16	RZG	110
ZW	+317 +0,22 +33	RZM	109	RZE	114	RZS	94	RZN	101
RZM 115	RZG 119								
THD C-Space	DE 05 378 97471								
03/90-90-85-89/88	01/85-87-86-85/86*								
	WIL Kylie DE 05 378 36652	M +	5/4LA		9338	4,24	396	3,50	327
	01/85-87-86-85/86*		HL 2		10172	4,21	428	3,41	347
	Deepspace 917421	VM +	LA15/11		8771	4,21	369	3,99	350
	THD Cileona DE 05 370 23158	MM +	3/2LA		10096	3,97	401	3,48	351
	02/86-85-85-85/85		HL 2		12023	3,82	459	3,47	417
	v. Leonard 298023								

ZB: Tißen,Ludger 00000 Kleve,Stegstraße 27 (Tißen Holstein Deutschland)

GVO-frei 074140130

124 DE 05 407 58044 (SBT) AA A22		geb.: 04.03.2019		30.03.2021 gekalbt					
Simba 682280	Silver 889280	gZW	+137	+0,19	+25	+0,06	+11	RZG	113
ZW	+678 +0,12 +39	RZM	111	RZE	113	RZS	118	RZN	102
RZM 120	RZG 122								
Hanse	DE 05 385 55627	E	PM1	05.04.2021	24,0	4,07		4,05	
01/80-82-79-82/81*	03/85-88-90-85/87	M +	3/3LA		12459	3,78	471	3,24	404
	Ferrari 678525 AB		HL 3		13181	3,91	516	3,40	448
	Hannover DE 05 541 68820	VM +	3/3LA		8808	4,41	388	3,67	323
	v. Cassano 328422	MM	6/6LA		12497	3,74	468	3,20	400
			HL 2		14339	3,51	503	3,19	458

BS: Thoenes,Rainer 00000 Kalkar,Weidenweg 33

GVO-frei 074140272

125 DE 05 403 14732 (SBT) P#		geb.: 06.03.2019		10.04.2021 gekalbt					
Kanon 684375	Kajak P 917577 Pp* AB*								
ZW	+8 +0,06 +6 +0,14 +13 107								
RZM 109	RZG 111								
824	DE 05 395 93824	M +	2/1LA		5645	4,38	247	3,42	193
	THI Grease DE 05 383 97023	VM	5/4LA		11209	4,26	477	3,60	403
	03/85-87-85-85/85	MM +	4/4LA		6386	4,84	309	3,54	226
	Leon 263903 Pp		HL 2		7033	4,69	330	3,63	255
	217 DE 05 374 11217								
	v. Moskau 752700								

BS: Thoenes,Rainer 00000 Kalkar,Weidenweg 33

GVO-frei 074140272

126 // DE 05 403 65630 (SBT) AE A11		geb.: 06.03.2019		27.04.2021 gekalbt					
Mogan 680109	Mogut 506694 pp* RDF	gZW	+458	-0,15	+3	-0,24	-9	RZG	108
ZW	+689 +0,25 +54	RZM	96	RZE	112	RZS	102	RZN	104
RZM 126	RZG 125								
Pizz	DE 05 382 07940	M	5/5LA		10591	4,20	445	3,42	362
04/84-84-82-82/83	01/84-86-81-84/84*		HL 5		12341	4,33	534	3,21	396
	Ferrari 678525 AB	VM +	3/2LA		12243	3,50	428	3,32	406
	Pizza DE 05 362 27025	MM +	8/7LA		12167	3,91	476	3,26	397
	05/90-87-88-87/88		HL 6		13790	3,82	527	3,21	442
	v. Jeeves 506041								

ZB: Daamen,Georg 00000 Bedburg-Hau,Sommerlandstraße 46

GVO-frei 074140303

127 Gina DE 05 403 67359 (SBT) RDC AB A12		geb.: 06.03.2019		16.03.2021 gekalbt					
Simox 154238	Supershot 500176 RDF	gZW	-100	+0,08	+3	+0,15	+11	RZG	108
ZW	+1304 -0,22 +27	RZM	106	RZE	100	RZS	95	RZN	105
RZM 128	RZG 135								
Gadi	DE 05 380 69592	E	PM1	07.04.2021	30,2	4,11		3,24	
01/83-81-81-80/81	01/88-88-81-81/81*	M	6/5LA		9633	3,91	377	3,37	325
	Ferrari 678525 AB		HL 3		11045	3,83	423	3,38	373
	Ruleto 916920 AA A12	VM	2/2LA		13120	3,55	466	3,49	458
	Gertrud DE 05 372 07609	MM +	LA13/12		7616	3,74	285	3,23	246
	01/82-84-82-81/82								
	v. Wolfsblut 917320								

ZB: Stapper,Matthias 00000 Schwalmtal,Hehler 28

GVO-frei 074131539

128 DE 05 407 96325 (SBT) geb.: **06.03.2019** **06.04.2021** gekalbt

Epic 889147	A12	Super 506180 RDF +817 -0,52 -24 -0,15 +12 111										
ZW	+851 -0,18 +15 -0,07 +22	Emily US 139252811 (1)VG 85										
RZM 114	RZG 122											
Elite		Epochal 679890				M +	3/3LA	11020	4,20	463	3,38	372
	DE 05 384 50034						HL 2	12374	4,36	539	3,35	415
01/81-84-83-80/82*		Eluna DE 05 352 69116 01/82-85-84-83/84* v. Jefferson 810833				VM	LA00/00	14037	4,16	584	3,43	481
						MM +	5/5LA	9383	4,23	397	3,43	322
							HL 5	12076	4,26	515	3,27	395

ZB: Neuenhoff,Hartmut 00000 Schermbeck,Auf dem Bruch 3

GVO-frei 074190664

129 DE 05 403 14735 (SBT) P# geb.: **07.03.2019** **09.04.2021** gekalbt

Kanon 684375		Kajak P 917577 Pp* AB* +8 +0,06 +6 +0,14 +13 107										
ZW	PP RDC AB A12 -292 +0,31 +18 +0,20 +9	THI Grease DE 05 383 97023 03/85-87-85-85/85										
RZM 109	RZG 111											
681		Realo 756351				M +	4/4LA	7863	4,69	369	3,57	281
	DE 05 378 61681	203 DE 05 374 11203					HL 3	9485	4,53	430	3,39	322
		v. Ledori 755762				VM	5/4LA	11209	4,26	477	3,60	403
						MM +	3/2LA	6174	4,41	272	3,51	217
							HL 2	6560	4,27	280	3,49	229

BS: Thoenes,Rainer 00000 Kalkar,Weidenweg 33

GVO-frei 074140272

130 Bunny DE 05 407 57866 (SBT) AB A12 geb.: **07.03.2019** **07.04.2021** gekalbt

Como 507841		Mogul 506694 pp* RDF +808 +0,31 +64 -0,04 +23 130										
ZW	-287 +0,38 +25 +0,30 +19	Lillico CA 11151242 (0)VG 86				gZW	+12 +0,32 +32 +0,21 +21					
RZM 115	RZG 123						RZM 118					
Barbie		Balu 681128 BB* A22					RZE 117					
	DE 05 397 97054	Batternaz DE 05 377 05669 03/88-84-86-84/85 v. Logan 506214					RZS 102					
01/85-84-82-83/83							RZN 110					
						M +	2/1LA	7279	3,56	259	3,37	245
						MM +	5/5LA	11400	3,50	399	3,18	363
							HL 2	13149	3,31	435	3,18	418

ZB: Kreutzer,Stefan 00000 Korschenbroich,Friedrich-Kreutzer-Str.61

GVO-frei 074111937

131 DE 05 403 65633 (SBT) AB A22 geb.: **08.03.2019** **13.04.2021** gekalbt

Bravness 681821		Bandares 508165 pp* RDF -682 +0,51 +20 +0,28 +2 118										
RUWSELECT		ItsPossibl US 72471726 (4)VG 86				gZW	+2 +0,11 +11 +0,07 +7					
ZW	+531 +0,08 +29 +0,11 +29	Anamur 681120 AB*					RZM 106					
RZM 121	RZG 132						RZE 90					
Varina		Vanade DE 05 380 05708 01/82-81-82-84/83* v. Desk 917337					RZS 107					
	DE 05 397 76700						RZN 105					
01/84-84-85-84/84						M +	als Färse verkauft					
						VM	3/3LA	12918	4,21	544	3,65	472
						MM	5/5LA	11978	3,83	459	3,41	409
							HL 2	12856	3,90	501	3,45	443

ZB: Daamen,Georg 00000 Bedburg-Hau,Sommerlandstraße 46

GVO-frei 074140303

132 DE 05 403 65634 (RBT) AA A23 geb.: **08.03.2019** **19.04.2021** gekalbt

Pace Red 917561		Pat-Red 298271 +1557 -0,03 +61 +0,01 +55 144										
ZW	+1062 -0,22 +21 +0,03 +40	Aderyn2454 US 3013473891 (1)GP 83				gZW	-30 +0,34 +29 +0,10 +8					
RZM 124	RZG 134						RZM 111					
Clarissa		Snowflake 678530 RDF BB A11					RZE 100					
	DE 05 378 93592	Clara DE 05 368 64164 03/86-86-82-86/85 v. Zabing 565916					RZS 107					
03/87-87-85-86/86							RZN 108					
						M	5/4LA	11257	4,49	506	3,62	408
							HL 3	12640	4,49	567	3,52	445
						VM	2/2LA	12921	4,64	599	3,20	414
						MM +	4/4LA	9673	4,89	473	3,77	365
							HL 4	10845	5,00	542	3,84	416

ZB: Daamen,Georg 00000 Bedburg-Hau,Sommerlandstraße 46

GVO-frei 074140303

133 SHK DE 05 405 76896 (SBT) Pp RDC CDC AB A12		geb.: 08.03.2019		06.04.2021 gekalbt	
Malki 889252	AB A11	Maik 500294	+244 -0,05 +4 +0,02 +10 115	gZW	-308 +0,10 -2 +0,10 -1 RZG 108
ZW	+229 +0,02 +11			RZM 99	RZE 110 RZS 113 RZN 104 RZR 93
RZM 108	RZG 116	Annajacoba NL 481261040	(4)EX 90	E	PM1 22.04.2021 23,9 5,15 3,12
678		Label P 917510 Pp* CDC AA* A12		M +	3/3LA 8052 4,56 367 3,73 300
DE 05 386 17178				HL 3	9799 4,59 450 3,67 360
03/86-85-81-85/84		Ravella DE 05 372 12363		VM	5/5LA 12940 4,38 567 3,75 485
		03/87-85-86-87/86		MM +	3/2LA 8612 4,31 371 3,45 297
		v. PicoLO 298014		HL 2	9190 4,40 404 3,47 319
ZB: Seegers,Michael 00000 Kalkar,Oyweg 93 (Seegers Holsteins Kalkar)				GVO-frei 074140922	

134 DE 05 408 03363 (SBT) AE A12		geb.: 08.03.2019		02.04.2021 gekalbt	
Chassy 508105	RDF AE*	Troy 507430	+238 +0,14 +23 +0,10 +18 127	gZW	+1939 -0,30 +41 -0,15 +49 RZG 133
ZW	+1754 -0,19 +47	Chasy US 3010945924	(2)EX 91	RZM 133	RZE 109 RZS 107 RZN 113 RZR 107
RZM 139	RZG 136	Unix 507794 RDF A11		M +	als Färsen verkauft
Linda		Lida DE 05 386 39678		VM	4/3LA 15724 3,63 571 3,17 499
DE 05 395 91931		01/81-80-81-82/81		MM	als Färsen verkauft
		v. Brekem 507159			
ZB: Peerenboom,Hubert 00000 Kalkar,Emmericher Straße 37				GVO-frei 074140769	

135 EOH DE 05 408 11304 (Krzg)		geb.: 08.03.2019		28.04.2021 gekalbt	
Ilja 186279		Ilion 185090	-206 -0,03 -11 +0,00 -7 99		
ZW	+47 +0,14 +13	Eleisa DE 09 355 43839			
RZM 105	RZG 108	Mascalese 506803 AA		M	4/3LA 10179 3,63 369 3,26 332
EOH Granger 15		EOH Heberin DE 05 365 20203		HL 3	11054 3,34 369 3,20 354
DE 05 391 65915		D01/88-87-86-85/86		MM +	2/1LA 13685 4,18 572 3,32 454
03/88-87-87-84/86		v. O-Man 505378 EX			
ZB: Selders,Johannes 00000 Kerken,Baersdonk 6 (Effiziente Outcross Holsteins)				GVO-frei 074142590	

136 DE 05 403 88205 (SBT)		geb.: 09.03.2019		22.03.2021 gekalbt	
Ferrari 678525	AB	Freddie 506289	+611 -0,05 +19 -0,07 +14 118		
ZW	+269 +0,17 +28	Cami US 64074947	(1)VG 86	E	PM1 16.04.2021 29,8 4,18 2,75
RZM 112	RZG 118	Blossom 681116 A12		M +	2/2LA 10182 3,92 399 3,13 319
Alida		Alida DE 05 343 10203		HL 2	11627 3,77 438 3,22 374
DE 05 397 20424		02/84-83-82-85/84		VM	LA00/00 14815 5,15 763 3,89 576
01/82-84-82-83/83		v. Dabe 749244		MM +	9/9LA 9879 4,14 409 3,21 317
				HL 7	11398 4,23 482 3,18 362
ZB: Meetschen,Margot 00000 Kamp-Lintfort,Norddeutschlandstr. 60				GVO-frei 074192206	

137 Grete DE 05 403 11342 (SBT) Pp AB A12		geb.: 11.03.2019		09.04.2021 gekalbt	
Marker P 681575	Pp* RDF	Mardi Gras 507282	+268 +0,31 +42 +0,11 +20 131	gZW	-383 +0,03 -13 +0,02 -11 RZG 111
ZW	+290 +0,13 +25	Ricky DE 05 376 52442	05/87-89-88-89/89	RZM 92	RZE 111 RZS 92 RZN 108 RZR 112
RZM 110	RZG 120	Key 679314 A22		E	PM1 26.04.2021 29,4 4,62 3,20
Geri		Gerit DE 05 372 01479		M	5/5LA 10129 3,17 321 3,28 332
DE 05 382 79262		01/82-82-81-82/82		HL 3	12117 3,00 363 3,24 392
01/82-81-80-82/81		v. Mascol ET 840515		VM	5/5LA 13511 3,35 452 3,26 441
				MM +	4/4LA 10369 4,25 441 3,52 365
				HL 3	10911 4,30 469 3,63 396
ZB: Koppers,Karl-Heinz 00000 Straeten,Am Amandusbach 7				GVO-frei 074144599	

138 DE 05 407 82852 (SBT) RDC geb.: **12.03.2019** **25.03.2021** gekalbt

Apollo 686562	Apoll P 924726 Pp* BB* A2B +2319 -0,39 +51 -0,08 +71 135								
	487 DE 05 377 62487 03/86-87-85-85/86	E	PM1 15.04.2021	42,2	4,84	3,60			
686	Silver 889280	M	3/2LA	10931	3,86	422	3,35	366	
DE 05 391 26686			HL 2	11181	4,14	463	3,43	383	
01/85-83-84-83/84	7003 DE 05 384 07003 03/85-86-84-85/85	VM	7/6LA	9355	4,90	458	3,75	351	
	v. Mincio 506918	MM +	5/5LA	9085	3,32	302	3,18	289	
			HL 3	11509	3,30	380	3,04	350	

ZB: Krapp,Willibert 00000 Hückelhoven,Palandstraße 56 **Bestandsaufgabe** **GVO-frei** 074093041

139 PH DE 05 402 64045 (SBT) ET AB A22 geb.: **14.03.2019** **13.04.2021** gekalbt

Skywalker 508634	Jedi 507890 pp* RDF BB* +1745 -0,43 +18 +0,01 +61 136								
ZW	+865 +0,12 +47 +0,20 +51	gZW	+705	+0,17	+46	+0,17	+42	RZG 140	
RZM 136	RZG 144		RZM 131	RZE 124	RZS 114	RZN 111	RZR 115		
PH Alice	Cabriolet US 3129316975 (1)GP 83								
DE 05 390 06612	PowerballP 507476 Pp* RDF	M	2/2LA	10751	4,74	510	3,96	426	
01/82-86-84-85/85	PH Antje DE 05 382 08157 03/87-88-87-88/88		HL 2	12111	4,80	581	4,00	484	
	v. Moonboy 506913	VM	LA00/00	15881	4,96	787	3,80	604	
		MM	5/5LA	11527	4,10	473	3,58	413	
			HL 4	13218	4,27	565	3,48	460	

ZB: Paeßens,Hans-Peter 00000 Uedem,Am Hochwald 6 (Paeßens Holsteins) **GVO-frei** 074140695

140 THI DE 05 404 15418 (SBT) ET Pp EE A11 geb.: **15.03.2019** **09.04.2021** gekalbt

Hotspot P 684671	Superhero 507919 pp* RDF +523 +0,21 +42 +0,11 +30 140								
RUWSELECT	Pp* AB* A12	gZW	+787	+0,48	+82	+0,19	+47	RZG 135	
ZW	+358 +0,42 +57 +0,30 +43		RZM 142	RZE 114	RZS 105	RZN 104	RZR 99		
RZM 134	RZG 141								
THI Disney	WIL Herz P DE 05 389 57445 02/88-88-87-85/87	M	LA19/07	9888	4,58	453	3,77	373	
DE 05 397 01768	Mission P 682286 Pp* RDC BB* A22								
02/87-85-85-86/86	THI Denver DE 05 389 20278 03/90-88-90-90/90	VM	LA18/05	12535	3,64	456	3,48	436	
	E EX v. Missouri 507464	MM	4/4LA	13917	3,92	545	3,37	469	
			HL 4	15427	3,93	607	3,31	510	

ZB: Thoenes,Rainer 00000 Kalkar,Weidenweg 33 (Thoenes Holstein International) **GVO-frei** 074140272

141 DE 05 405 67933 (SBT) geb.: **17.03.2019** **28.04.2021** gekalbt

Chassy 508105	Troy 507430 +238 +0,14 +23 +0,10 +18 127								
ZW	+1754 -0,19 +47 -0,01 +58								
RZM 139	RZG 136								
Katharina	Chasy US 3010945924 (2)EX 91	M +	LA19/03	6500	4,25	276	3,28	213	
DE 05 395 52244	Como 507841								
	Kathleen DE 05 386 70851 01/84-84-81-82/82	VM	4/3LA	15724	3,63	571	3,17	499	
	v. Epic 889147	MM	4/3LA	10646	3,75	399	3,32	353	
			HL 3	11440	3,87	443	3,24	371	

ZB: Elders Boll,Theodor 00000 Kevelaer,Alter Steeg 8 **GVO-frei** 074142898

142 DE 05 403 65639 (SBT) RDC AB A12 geb.: **18.03.2019** **13.04.2021** gekalbt

Snake Red 823079	Snow RF 832568 RDC AB* A12 VG88 +1061 -0,11 +29 -0,04 +32 119								
ZW	+1075 -0,12 +31 +0,08 +46	gZW	+177	-0,25	-18	+0,03	+9	RZG 105	
RZM 129	RZG 120		RZM 100	RZE 113	RZS 107	RZN 95	RZR 94		
Dora	● HaH Destiny DE 01 171 34882 01/87-85-86-86/86								
DE 05 393 34622	Blossom 681116 A12	M	3/3LA	11125	4,08	454	3,59	399	
03/84-85-84-83/84	Doreen DE 05 381 12335		HL 3	12771	4,21	538	3,49	446	
	v. Damion 505692	VM	2/1LA	9731	3,68	358	3,32	323	
		MM	als Färse verkauft						

ZB: Daamen,Georg 00000 Bedburg-Hau,Sommerlandstraße 46 **GVO-frei** 074140303

143	DE 05 407 96330 (SBT)		geb.: 18.03.2019	06.04.2021 gekalbt
Breaker 507989	RDC	Defender 507219		
ZW	+684 +0,16 +44 +0,09 +33	-146 +0,19 +13 +0,04 -1 109		
RZM 126	RZG 122	Betty US 72418674		
907		Day 506792	M	2/2LA 13981 3,61 505 3,15 440 HL 2 15822 3,70 585 3,17 502
DE 05 397 65825		Mariechen DE 05 384 50071	MM +	3/2LA 13499 3,93 530 3,08 416 HL 2 13848 4,20 582 3,07 425
01/83-85-82-84/83		01/85-83-84-84/84		
		v. Mascalse 506803		
ZB: Neuenhoff,Hartmut 00000 Schermbeck,Auf dem Bruch 3			GVO-frei	074190664

144	DE 05 403 43330 (SBT)	AA A22	geb.: 19.03.2019	18.03.2021 gekalbt
Cover 682090	AB* A22	Commander 889271	gZW	-332 +0,33 +19 +0,12 +0 RZG 119
ZW	+746 +0,32 +63 +0,05 +31	+1465 +0,18 +78 +0,08 +59 142	RZM	105 RZE 100 RZS 126 RZN 114 RZR 109
RZM 130	RZG 132	Makea CA 11819995	E	PM1 28.03.2021 23,0 4,94 3,48
387		(2)VG 86	M	LA19/03 10785 3,40 367 3,41 368
DE 05 397 35054		Effort 917530 A12	VM +	4/3LA 13129 4,17 548 3,44 452
01/84-83-82-84/83*		775 DE 05 370 51664	MM +	5/4LA 11116 3,36 374 3,50 389 HL 3 13088 3,55 465 3,36 440
		01/84-84-85-85/85		
		v. Gibor 667908		
ZB: Steves GbR 00000 Willich,Jakob-Krebs-Straße 167			GVO-frei	074132539

145	DE 05 403 88210 (SBT)		geb.: 24.03.2019	24.03.2021 gekalbt
Balu 681128	BB* A22	Balisto 889248		
ZW	+1005 -0,17 +21 +0,16 +52	+443 +0,51 +69 +0,41 +57 143	E	PM1 16.04.2021 26,9 3,91 3,48
RZM 130	RZG 122	HFP Lucy Lu DE 05 375 75169	M +	5/5LA 8322 4,63 385 3,77 314 HL 2 9378 4,63 434 3,68 345
Holiday		03/85-90-87-90/89	VM +	4/3LA 12959 3,74 485 3,50 454
DE 05 380 10313		Goldday 635357 AB A12	MM +	2/1LA 8070 3,99 322 3,43 277
01/82-84-82-80/82		Holiday DE 05 373 10088		
		02/83-85-81-83/83		
		v. Jetlag 505104		
ZB: Meetschen,Margot 00000 Kamp-Lintfort,Norddeutschlandstr. 60			GVO-frei	074192206

146	VHH Wilma DE 05 403 87354 (RBT)	AB A12	geb.: 26.03.2019	12.04.2021 gekalbt
Attico Red 298263		Sympatico 507007 RDC	gZW	-681 +0,33 -1 +0,15 -11 RZG 103
ZW	+739 +0,10 +40 -0,03 +23	+1208 -0,08 +39 -0,19 +20 126	RZM	94 RZE 98 RZS 92 RZN 102 RZR 100
RZM 121	RZG 128	Aiika CA 105054246	M +	als Färse verkauft
VHH		(2)VG 89	VM	2/2LA 13904 5,78 803 3,44 478
DE 05 396 24835		Agent-Red 298313	MM +	6/6LA 9086 3,33 303 3,15 286 HL 4 10266 3,46 355 3,03 311
		VHH Wilma DE 05 364 65520		
		01/78-78-80-78/79*		
		v. Harmony 917166		
ZB: Van Heek,Wilhelm 00000 Kleve,Trübsche Straße 46 (Van Heek Holsteins)			GVO-frei	074140123

147	Endvie DE 05 403 11349 (SBT)	AB A22	geb.: 27.03.2019	04.04.2021 gekalbt
Cover 682090	AB* A22	Commander 889271	gZW	+1237 +0,05 +54 -0,11 +30 RZG 136
ZW	+746 +0,32 +63 +0,05 +31	+1465 +0,18 +78 +0,08 +59 142	RZM	127 RZE 111 RZS 122 RZN 113 RZR 97
RZM 130	RZG 132	Makea CA 11819995	E	PM1 26.04.2021 36,2 3,88 2,91
Eifel		(2)VG 86	M +	kein voller Abschluss
DE 05 395 67005		Snowboard 678902 A12	VM +	4/3LA 13129 4,17 548 3,44 452
		Elli DE 05 386 78188	MM +	2/1LA 11221 3,86 433 3,45 387
		01/81-78-82-78/80		
		v. Sterngold 676534		
ZB: Koppers,Karl-Heinz 00000 Straeten,Am Amandusbach 7			GVO-frei	074144599

148 Dole DE 05 403 33723 (SBT) geb.: **28.03.2019** **30.03.2021** gekalbt

Barbados 681830 RUWSELECT ZW -109 +0,48 +42 +0,18 +14 RZM 117 RZG 138 Dolle DE 05 396 85232 01/82-83-82-82/82	Battlecry 889324 -152 +0,54 +46 +0,13 +8 132 Hugo US 3123775584 (3)EX 92 MatisseRed 917539 Dolle DE 05 385 97363 01/84-84-84-83/84 v. Goldday 635357	E PM1 05.04.2021 24,7 5,79 3,77 M + kein voller Abschluss VM 2/2LA 16376 4,09 669 3,32 544 MM + 3/2LA 11459 3,68 422 3,27 375 HL 2 12165 3,74 455 3,30 401
--	---	---

ZB: Sander Gbr 00000 Hünxe,Hardtbergweg 21 **GVO-frei** 074195236

149 Dori DE 05 406 31882 (SBT) BE A11 geb.: **28.03.2019** **04.04.2021** gekalbt

Chassy 508105 ZW +1754 -0,19 +47 -0,01 +58 RZM 139 RZG 136 Dubby DE 05 389 93321 01/80-83-81-82/82*	Troy 507430 +238 +0,14 +23 +0,10 +18 127 Chasy US 3010945924 (2)EX 91 Boss 262400 AB* A12 Duffy DE 05 379 89329 03/84-86-85-85/85 v. Ferrari 678525	gZW +133 +0,00 +5 +0,20 +25 RZG 126 RZM 113 RZE 116 RZS 115 RZN 109 RZR 121 E PM1 27.04.2021 40,8 3,99 3,52 M 3/3LA 9600 4,50 432 3,97 381 HL 3 11448 4,41 505 3,92 449 VM 4/3LA 15724 3,63 571 3,17 499 MM 6/5LA 10571 4,06 429 3,48 368 HL 4 11937 4,26 509 3,41 407
--	--	---

ZB: Kamp,Heinz Albert 00000 Mönchengladbach,Beckrather Dorfstraße 66 **GVO-frei** 074110380

150 DE 05 408 51155 (SBT) geb.: **28.03.2019** **10.04.2021** gekalbt

Nunchuck 686947 RDC Milka DE 05 398 03903 01/82-83-81-81/82	Nuntius 917589 A22 -230 +0,55 +38 +0,29 +17 125 Siko DE 05 383 94312 02/88-86-87-86/87 Bosse 684039 DE 05 386 63615 v. Cambridge 679884	M 3/2LA 7763 3,61 280 3,21 249 HL 2 8109 3,65 296 3,24 263 VM + 4/4LA 11407 3,73 426 3,38 385 MM als Färse verkauft
---	---	---

ZB: Hünnekes,Theo 00000 Rees,Grietherort 10 **GVO-frei** 074146022

151 DE 05 408 60301 (SBT) geb.: **30.03.2019** **12.04.2021** gekalbt

Simba 682280 ZW +678 +0,12 +39 -0,01 +22 RZM 120 RZG 122 Suchra DE 05 395 91860 01/83-84-84-84/84	Silver 889280 +927 +0,43 +83 +0,04 +36 138 Lara DE 05 377 15341 03/85-88-90-85/87 Livewire 507602 287 DE 05 384 32287 01/83-83-78-84/82 v. Big Point 619043	M 2/2LA 10123 4,03 408 3,62 366 HL 2 10392 3,81 396 3,74 389 VM + 3/3LA 8808 4,41 388 3,67 323 MM 3/1LA 8121 3,93 319 3,13 254
--	--	---

ZB: Bebber,Peter van 00000 Kalkar,Killewardsweg 4 **GVO-frei** 074140269

152 DE 05 406 61224 (SBT) geb.: **01.04.2019** **11.04.2021** gekalbt

Short Cut 675260 ZW +358 +0,00 +14 -0,11 +1 RZM 104 RZG 107 Astoria DE 05 369 31555 03/91-90-88-88/89	Shottle 505534 +219 -0,06 +3 -0,14 -7 102 Sumatra DE 05 794 60151 02/86-86-87-86/86 Manifold 503992 ● Arabella DE 05 341 90882 06/95-92-91-91/92 E EX3 v. Titanic 503792	M + 6/6LA 11790 3,63 428 3,27 385 HL 6 12951 4,13 534 3,31 428 VM + 3/3LA 14126 3,72 526 3,28 463 MM + 10/9LA 10979 4,36 479 3,31 363 HL 8 12925 4,40 569 3,13 405
--	--	--

ZB: Elsermann,Volker 00000 Hamminkeln,Hamminkelner Straße 88 **GVO-frei** 074190964

153 DE 05 407 57872 (SBT) BE A12		geb.: 01.04.2019		14.04.2021 gekalbt	
Balu 681128	BB* A22	Balisto 889248	+443 +0,51 +69 +0,41 +57 143	gZW +1075 -0,20 +21 +0,04 +41	RZG 126
ZW +1005 -0,17 +21	+0,16 +52	HFP Lucy Lu DE 05 375 75169	03/85-90-87-90/89	RZM 125 RZE 99 RZS 110 RZN 111	RZR 94
RZM 130 RZG 122		Supershot 500176 RDF		M 4/3LA 11717 3,93 461 3,68 431	
Betty		Bea DE 05 381 05240	03/88-86-87-84/86	HL 3 12595 3,93 495 3,72 468	
E DE 05 393 56035		03/88-86-87-84/86		VM + 4/3LA 12959 3,74 485 3,50 454	
03/84-89-88-86/87		v. Sudan 506532		MM 5/4LA 10864 4,79 520 3,52 382	
				HL 2 11965 4,72 565 3,44 412	
ZB: Kreuzer,Stefan 00000 Korschenbroich,Friedrich-Kreutzer-Str.61				GVO-frei 074111937	

154 EOH DE 05 408 11306 (SBT)		geb.: 04.04.2019		01.05.2021 gekalbt	
137				M 2/2LA 11514 4,02 463 3,34 385	
D DE 05 398 22708		Karika DE 05 388 30924	01/84-81-85-82/83	HL 2 13717 4,10 563 3,30 453	
01/84-86-83-84/84*		v. Sudan 506532		MM kein voller Abschluss	
ZB: Selders,Johannes 00000 Kerken,Baersdonk 6 (Effiziente Outcross Holsteins)				GVO-frei 074142590	

155 THI DE 05 404 15432 (SBT) BB A22		geb.: 06.04.2019		gekalbt	
Hotspot P 684671	Pp* AB* A12	Superhero 507919 pp* RDF	+523 +0,21 +42 +0,11 +30 140	gZW +1245 +0,07 +56 +0,15 +60	RZG 128
RUWSELECT	+358 +0,42 +57	WIL Herz P DE 05 389 57445	02/88-88-87-85/87	RZM 142 RZE 110 RZS 107 RZN 101	RZR 92
ZW	+0,30 +43	Mission P 682286 Pp* RDC BB* A22		M + als Färsen verkauft	
RZM 134 RZG 141		THI Finja DE 05 378 15619	05/88-88-91-87/89	VM LA18/05 12535 3,64 456 3,48 436	
THI DE 05 397 01814		v. Wyman 506609		MM 5/5LA 11817 4,33 512 3,89 460	
				HL 3 12963 4,75 616 3,81 494	
ZB: Thoenes,Rainer 00000 Kalkar,Weidenweg 33 (Thoenes Holstein International)				GVO-frei 074140272	

156 Baby DE 05 407 57873 (SBT) AA A22		geb.: 06.04.2019		05.04.2021 gekalbt	
Elapse 508230		Kingboy 507371 pp* RDF	+1067 -0,11 +29 -0,10 +25 129	gZW +484 +0,00 +19 +0,01 +17	RZG 125
ZW +921 +0,12 +49		Eyb CA 11696465	(2)VG 87	RZM 113 RZE 122 RZS 87 RZN 110	RZR 104
RZM 125 RZG 139		Kahuna 507150		M 3/3LA 10644 3,48 370 3,60 383	
Butterbl M DE 05 393 56036		Butterblum DE 05 381 05236	03/85-85-90-90/89	HL 2 12129 3,63 440 3,57 433	
01/86-84-86-86/86*		v. Sterngold 676534		VM 3/3LA 12209 4,37 533 3,44 420	
				MM 5/5LA 11995 3,88 465 3,57 428	
				HL 3 13714 3,62 496 3,46 474	
ZB: Kreuzer,Stefan 00000 Korschenbroich,Friedrich-Kreutzer-Str.61				GVO-frei 074111937	

157 DE 05 408 03364 (SBT) AB A12		geb.: 09.04.2019		09.04.2021 gekalbt	
Hartley 508439		Hang-Time pp* RDF	+185 +0,40 +47 +0,23 +29 119	gZW +526 -0,04 +17 +0,05 +23	RZG 116
ZW +201 +0,19 +27		Supersire US 72852296	(1)GP 80	RZM 115 RZE 105 RZS 110 RZN 104	RZR 103
RZM 115 RZG 125		Unix 507794 RDF A11		M LA19/04 7567 3,89 294 3,37 255	
Indra DE 05 395 91929		loba DE 05 386 39679	01/80-83-83-81/82	MM als Färsen verkauft	
01/84-84-83-85/84		v. Brekem 507159			
ZB: Peerenboom,Hubert 00000 Kalkar,Emmericher Straße 37				GVO-frei 074140769	

158 Olove DE 05 403 11351 (SBT) AA A22		geb.: 11.04.2019		30.03.2021 gekalbt					
Big Point 619043	AB* A22	Bookem 889128 RDF	gZW	+420	-0,42	-26	-0,20	-6	RZG 104
ZW	+1280 -0,39 +7	+804 -0,10 +21 +0,05 +33 130	RZM	91	RZE	114	RZS	103	RZN 106
RZM 123	RZG 124	RZG Juteika DE 06 635 07928	E	PM1	26.04.2021	32,9	4,35	2,84	
Omi		01/87-85-85-87/86*	M +	5/4LA		10805	3,60	389	3,19 345
DE 05 382 79260		Radon 672586 BYC A12		HL 3		11406	3,54	404	3,15 359
01/82-83-82-82/82		Oma DE 05 356 46514	VM +	LA12/01		13883	3,34	464	3,28 455
		01/82-83-81-82/82	MM +	7/7LA		12196	3,58	437	3,01 367
		v. Goldpass 751596		HL 3		13970	3,51	490	2,93 410
ZB: Koppers,Karl-Heinz 00000 Straelen,Am Amandusbach 7				GVO-frei		074144599			

159 DE 05 403 88215 (SBT)		geb.: 11.04.2019		31.03.2021 gekalbt					
Cover 682090	AB* A22	Commander 889271	E	PM1	16.04.2021	27,5	4,59	3,29	
ZW	+746 +0,32 +63	+1465 +0,18 +78 +0,08 +59 142	M	2/2LA		9512	4,87	463	3,95 376
RZM 130	RZG 132	Makea CA 11819995		HL 2		10146	4,88	495	4,01 407
Sonny		(2)VG 86	VM +	4/3LA		13129	4,17	548	3,44 452
DE 05 397 20447		Go Now RF 679573 RDC A12	MM +	LA17/03		9662	4,17	403	3,71 358
01/83-83-81-80/81		Sonny DE 05 386 55012							
		01/81-81-83-82/82							
ZB: Meetschen,Margot 00000 Kamp-Lintfort,Norddeutschlandstr. 60				GVO-frei		074192206			

160 DE 05 403 65652 (SBT) AA A22		geb.: 12.04.2019		10.04.2021 gekalbt					
Arktis RDC 681828	RDC AA A22	Araxis	gZW	+35	+0,35	+36	+0,14	+15	RZG 125
RUWSELECT		-458 +0,78 +55 +0,47 +29 139	RZM	116	RZE	121	RZS	115	RZN 110
ZW	+467 +0,29 +48	Bella-Red US 74258373	M	LA19/04		9449	3,68	348	3,51 332
RZM 129	RZG 140	Flight 681115	MM +	4/3LA		11004	3,64	401	3,33 366
Genoda		Geli DE 05 389 07566		HL 2		12627	3,63	458	3,32 419
DE 05 398 73582		01/83-83-83-79/81*							
01/84-85-84-78/82*		v. Mongole 680110							
ZB: Daamen,Georg 00000 Bedburg-Hau,Sommerlandstraße 46				GVO-frei		074140303			

161 EOH DE 05 408 11307 (SBT)		geb.: 13.04.2019		gekalbt					
496		Galaxy 506876	M	2/2LA		9549	3,64	348	3,32 317
DE 05 395 20496		75 DE 05 386 18552		HL 2		11060	3,54	391	3,25 359
02/86-86-86-86/86		03/84-90-88-85/87	MM +	3/3LA		11774	3,80	448	3,24 381
		v. Leko 811087		HL 2		13233	3,81	504	3,30 437
ZB: Seiders,Johannes 00000 Kerken,Baersdonk 6 (Effiziente Outcross Holsteins)				GVO-frei		074142590			

162 DE 05 403 65653 (SBT) RDC AB A13		geb.: 15.04.2019		15.04.2021 gekalbt					
Pace Red 917561	A22	Pat-Red 298271	gZW	+380	-0,01	+14	+0,01	+14	RZG 127
ZW	+1062 -0,22 +21	+1557 -0,03 +61 +0,01 +55 144	RZM	110	RZE	119	RZS	97	RZN 117
RZM 124	RZG 134	Aderyn2454 US 3013473891	M	3/2LA		11707	4,01	469	3,57 418
Geruna		(1)GP 83		HL 2		12679	3,99	506	3,63 460
DE 05 397 76692		Anamur 681120 AB*	VM	2/2LA		12921	4,64	599	3,20 414
01/81-84-84-83/83*		Allesandra DE 05 378 17578	MM +	5/5LA		9034	4,55	411	3,73 337
		05/85-87-87-84/86		HL 5		10396	4,56	474	3,63 377
		v. Gerard 506264 EX							
ZB: Daamen,Georg 00000 Bedburg-Hau,Sommerlandstraße 46				GVO-frei		074140303			

163	DE 05 408 36169 (SBT)	geb.: 15.04.2019	13.04.2021	gekablt
Cincinnati 682283	AB A22 ZW +1368 -0,10 +43 +0,01 +48	Cinema 151578 AA* A22 +2328 -0,21 +65 -0,14 +63 130		
RZM 133 20	RZG 131	RR Rita DE 03 571 39909 03/85-88-89-87/88		
01/84-84-84-84/84	DE 05 377 06557	Enehould 504286 CVC BLC		
		165 DE 05 358 92447 02/84-84-86-84/85 v. Omro 672715	M + 4/3LA 11668 4,24 495 3,42 399 HL 3 14089 4,47 630 3,40 479 VM 5/4LA 12565 3,86 485 3,75 471 MM + 5/5LA 9914 4,23 419 3,44 341 HL 5 10493 4,26 447 3,55 372	
BS: Selders,Johannes 00000 Kerken,Baersdonk 6			GVO-frei	074142590

164	DE 05 403 43363 (SBT)	AB A12	geb.: 16.04.2019	01.04.2021	gekablt
Cover 682090	AB* A22 ZW +746 +0,32 +63 +0,05 +31	Commander 889271 +1465 +0,18 +78 +0,08 +59 142	gZW +267 +0,49 +60 +0,14 +23 RZM 125 RZE 116 RZS 111 RZN 108	RZG 131 RZR 98	
RZM 130 416	RZG 132	Makea CA 11819995 (2)VG 86			
01/84-84-84-84/84	DE 05 397 35122	Baltikum 619105 AB* A12			
		147 DE 05 381 87377 01/82-84-85-81/83* v. Sterngold 676534	M + TL19/04 3179 3,65 116 3,15 100 085 Tage VM + 4/3LA 13129 4,17 548 3,44 452 MM + 2/2LA 8759 3,69 323 3,61 316 HL 2 9942 3,80 378 3,61 359		
ZB: Steves GbR 00000 Wittlich,Jakob-Krebs-Straße 167			GVO-frei	074132539	

165	DE 05 408 03365 (SBT)	BB A11	geb.: 16.04.2019	08.04.2021	gekablt
Goldis 679202	RDF ZW +68 -0,01 +2 +0,04 +6	Goldday 635357 AB A12 -276 -0,13 -23 +0,10 +0 105	gZW +108 +0,20 +24 +0,13 +16 RZM 114 RZE 108 RZS 101 RZN 96	RZG 110 RZR 108	
RZM 103 Zitrone	RZG 110	San Sissi DE 10 824 38272 08/90-88-91-88/89			
E 04/86-85-86-86/86	DE 05 378 85529	Bedford 678701 A12			
		Zitrone DE 05 364 68306 03/85-85-84-84/84 v. Folleto 671148	M + 4/4LA 11007 4,47 492 3,55 391 HL 4 12927 4,24 548 3,37 436 VM + 9/8LA 9612 4,37 420 3,25 312 MM + 4/3LA 9915 4,21 417 3,34 331 HL 3 11304 4,33 490 3,37 381		
ZB: Peerenboom,Hubert 00000 Kalkar,Emmericher Straße 37			GVO-frei	074140769	

166	DE 05 402 59183 (SBT)	geb.: 18.04.2019	10.04.2021	gekablt
Park 508686	+545 +0,38 +61 -0,04 +15	Número Uno 506661 RDF -513 +0,60 +35 +0,08 -10 119	E PM1 22.04.2021 22,9 3,59 3,11	
ZW RZM 122	RZG 121	Planet2970 US 66157230 (1)VG 87		
22 04/83-84-84-82/83	DE 05 384 43549	Mahuva 507204	M + 4/4LA 9387 4,28 402 3,65 343 HL 4 10429 4,27 445 3,49 364 VM LA00/00 12471 4,20 524 3,15 393 MM + 3/3LA 11051 4,04 446 3,28 362 HL 2 11750 3,93 462 3,40 400	
		58 DE 05 367 40363 01/82-84-81-80/81* v. Omercy 672598		
BS: Seegers,Michael 00000 Kalkar,Oyweg 93			GVO-frei	074140922

167	THI DE 05 404 15437 (SBT)	AB A22	geb.: 24.04.2019	10.04.2021	gekablt
Swift 508766	+1267 -0,07 +42 +0,06 +50	Superhero 507919 pp* RDF +523 +0,21 +42 +0,11 +30 140	gZW +856 -0,01 +32 -0,04 +25 RZM 120 RZE 131 RZS 109 RZN 117	RZG 134 RZR 99	
ZW RZM 134	RZG 142	The Stars US 3124018153			
THI 01/85-83-83-85/84	DE 05 397 01812	Lightning 889418	M LA19/04 10152 3,47 352 3,28 333		
		○ Gibsy DE 05 373 27590 03/87-87-88-87/87 E1 v. O Style 506606	VM LA00/00 15686 3,83 601 3,23 507 MM + 6/6LA 11092 3,95 438 3,59 398 HL 5 13010 3,72 484 3,40 442		
ZB: Thoenes,Rainer 00000 Kalkar,Weidenweg 33 (Thoenes Holstein International)			GVO-frei	074140272	

168	DE 05 408 03368 (SBT) AA A22	geb.: 25.04.2019	18.04.2021	gekaltb
Goldis 679202	RDF	Goldday 635357 AB A12 -276 -0,13 -23 +0,10 +0 105	gZW +15 +0,18 +19 +0,01 +1 RZG 110 RZM 105 RZE 117 RZS 101 RZN 97 RZR 113	
ZW +68 -0,01 +2 +0,04 +6		San Sissi DE 10 824 38272 08/90-88-91-88/89		
RZM 103 RZG 110		Boss 262400 AB* A12	M 4/3LA 11140 3,72 414 3,33 371 HL 2 11628 3,76 437 3,39 394	
Ella DE 05 386 39666		Heldin DE 05 374 81322 01/84-84-84-84/84	VM + 9/8LA 9612 4,37 420 3,25 312 MM + LA14/10 9054 2,96 268 3,38 306	
03/86-85-87-86/86		v. Malvoy 916301		

ZB: Peerenboom,Hubert 00000 Kalkar,Emmericher Straße 37

GVO-frei 074140769

169	DE 05 407 21460 (Krzg)	geb.: 01.05.2019	17.04.2021	gekaltb
Nuance RDC 682270	RDC AA*	Nugget RDC 680244 RDC AA* -406 +0,74 +54 +0,19 +4 126		
ZW +563 +0,06 +28 +0,01 +20		KOE Tiramisou DE 03 562 29949 02/87-89-86-88/88		
RZM 116 RZG 118		Hutera 170160 AB	M 5/4LA 10270 4,01 412 3,44 353 HL 4 11716 4,17 488 3,49 409	
120 DE 05 376 88677		Maiflower DE 05 364 80369 01/83-84-81-83/83	VM + 3/2LA 12835 3,81 489 3,44 441 MM + HL 15 10633 3,52 374 3,38 359	
02/78-83-81-83/82		v. Ticktack 672600		

ZB: Böing,Wilhelm 00000 Hamminkeln,Bislicherwald 8

GVO-frei 074190896

170	DE 05 407 21462 (Krzg)	geb.: 04.05.2019	07.04.2021	gekaltb
Julandy 917409	AB* A22	Andy RDC -122 -0,14 -19 +0,14 +9 95		
ZW +1106 -0,31 +14 +0,16 +54		Julia389 NL 527434036 (3)VG 86		
RZM 129 RZG 121		Vintor 435235	M 3/2LA 8328 4,73 394 3,60 300 HL 2 8775 4,89 429 3,70 325	
189 DE 05 394 12069		171 DE 05 352 87656 05/86-87-84-86/86	VM 6/5LA 10057 3,78 380 3,33 335 MM + 6/6LA 10120 4,13 418 3,35 339 HL 5 13985 3,93 550 3,22 450	
01/81-85-84-83/84		v. Stabilo 922092		

ZB: Böing,Wilhelm 00000 Hamminkeln,Bislicherwald 8

GVO-frei 074190896

171	DE 05 408 18427 (SBT) AE A12	geb.: 08.05.2019	05.04.2021	gekaltb
Chassy 508105	RDF AE*	Troy 507430 +238 +0,14 +23 +0,10 +18 127	gZW +5 +0,15 +15 +0,14 +14 RZG 118 RZM 110 RZE 118 RZS 102 RZN 106 RZR 102	
ZW +1754 -0,19 +47 -0,01 +58		Chasy US 3010945924 (2)EX 91	E PM1 15.04.2021 29,5 4,69 3,48	
RZM 139 RZG 136		Brick 503924	M + 3/2LA 10745 3,83 411 3,35 360 HL 2 12274 3,76 461 3,33 409	
Flicka DE 05 382 84713		Future DE 05 367 95498 01/85-84-83-84/84	VM 4/3LA 15724 3,63 571 3,17 499 MM + 5/4LA 5556 4,52 251 3,26 181 HL 2 5894 4,61 272 3,33 196	
01/83-83-83-85/84*		v. Della 506213		

ZB: Weyers KG 00000 Nettetal,Rennekoven 20

GVO-frei 074130415

172	DE 05 403 43377 (SBT) BB A22	geb.: 10.05.2019	02.04.2021	gekaltb
Simox 154238	BB* A12	Supershot 500176 RDF +1678 -0,27 +34 -0,02 +55 143	gZW +530 +0,02 +23 -0,01 +17 RZG 122 RZM 114 RZE 103 RZS 102 RZN 114 RZR 102	
ZW +1304 -0,22 +27 +0,00 +45		Mobydick IT 019991144895 (1)VG 85		
RZM 128 RZG 135		Short Cut 675260 AB A12	M + 2/1LA 10539 3,54 373 3,26 344	
314 DE 05 392 96838		823 DE 05 374 04207 01/80-81-83-83/82*	VM 2/2LA 13120 3,55 466 3,49 458 MM + 4/2LA 8557 3,77 323 3,46 296 HL 2 9804 3,67 360 3,47 340	
01/83-80-83-77/80*		v. Logan 506214		

ZB: Steves GbR 00000 Willich,Jakob-Krebs-Straße 167

GVO-frei 074132539

173	DE 05 408 03371 (SBT) AA A22	geb.: 12.05.2019	10.04.2021	gekabt
Hartley 508439	Hang-Time pp* RDF +185 +0,40 +47 +0,23 +29 119	gZW +588 +0,09 +33 +0,12 +32 RZG 122 RZM 125 RZE 105 RZS 108 RZN 105 RZR 97		
ZW +201 +0,19 +27 +0,10 +17	Supersire US 72852296 (1)GP 80			
RZM 115 RZG 125				
Lea DE 05 378 85515 01/82-81-84-83/83	Levi 506556 Lena DE 05 368 54280 04/86-84-86-87/86 v. Radon 672586	M + 5/4LA 10612 4,17 442 3,53 375 HL 4 11371 4,34 493 3,46 394 MM + 5/5LA 10183 4,21 429 3,38 344 HL 3 11115 4,43 492 3,44 382		
ZB: Peerenboom,Hubert 00000 Kalkar,Emmericher Straße 37			GVO-frei	074140769

174	DE 12 725 76424 (Krzg)	geb.: 12.05.2019	gekabt
Paul 409180	Paramount 409073 +535 -0,52 -7 -0,18 +10		
ZW +50 -0,38 -22 -0,16 -8	● Henni DE 06 607 06243 EX03/90-89-90-90/90		
RZM 91	Hafnar 333095	M LA19/05 11723 3,91 458 3,28 385	
1261431595 DE 12 614 31595	1271184393 DE 12 711 84393 05/84-86-83-85/85 v. Roppa 500402	VM + 12/12LA 7748 5,94 460 3,88 301 MM + 7/6LA 11981 3,86 463 3,36 402 HL 6 14907 3,83 571 3,22 480	
BS: Thoenes,Rainer 00000 Kalkar,Weidenweg 33			GVO-frei 074140272

175	// DE 05 403 14729 (SBT)	geb.: 14.05.2019	28.04.2021	gekabt
Michael 687007	Mission P 682286 Pp* RDC BB* A22 +915 +0,08 +44 +0,16 +48 127			
ZW +888 -0,31 +2 -0,13 +16	THI Cremona DE 05 380 00753 EX2 04/90-91-92-90/91			
RZM 108 RZG 111	Leon 263903 Pp	M + TL19/02 2068 4,30 89 3,38 70 100 Tage		
801 DE 05 395 93801	256 DE 05 370 18256 v. Moskau 752700	VM + 5/4LA 11928 3,59 428 3,33 397 MM + 5/4LA 7061 3,99 282 3,40 240 HL 3 7766 4,06 315 3,39 263		
BS: Thoenes,Rainer 00000 Kalkar,Weidenweg 33			GVO-frei	074140272

176	THI DE 05 406 72954 (SBT) ET BB A12	geb.: 19.05.2019	20.04.2021	gekabt
Starello 811603	Styx Red 298351 +1831 -0,63 +7 -0,31 +30 136	gZW +976 +0,06 +45 -0,01 +33 RZG 129 RZM 126 RZE 109 RZS 118 RZN 111 RZR 103		
ZW +969 -0,07 +31 -0,01 +32	HaS Stalaxy DE 01 213 90090 01/84-86-83-85/85			
RZM 122 RZG 141	Barclay 619109 BB* A12	M LA19/09 11193 4,26 477 3,72 416		
THI Xara DE 05 397 01859 02/87-86-88-88/88	⊙ THI Xabine DE 05 383 97007 05/91-91-94-93/93 EX3 v. McCutchen 506807	VM + 2/2LA 10543 4,39 463 3,56 375 MM 5/4LA 9992 4,36 436 3,75 375 HL 4 11849 4,45 527 3,70 439		
ZB: Thoenes,Rainer 00000 Kalkar,Weidenweg 33 (Thoenes Holstein International)			GVO-frei	074140272

177	THI DE 05 404 15451 (SBT) AB A12	geb.: 28.05.2019	23.04.2021	gekabt
Swift 508766	Superhero 507919 pp* RDF +523 +0,21 +42 +0,11 +30 140	gZW +606 +0,12 +36 +0,18 +39 RZG 129 RZM 128 RZE 121 RZS 111 RZN 106 RZR 104		
ZW +1267 -0,07 +42 +0,06 +50	The Stars US 3124018153			
RZM 134 RZG 142				
⊙ THI Xonja DE 05 378 15683 03/88-87-88-90/89	Mixer 506695 THI XXS DE 05 367 86284 01/88-86-84-86/86 v. Goldwin 503839	M 5/4LA 12084 4,37 528 3,62 438 HL 3 14455 4,39 635 3,43 496 VM LA00/00 15686 3,83 601 3,23 507 MM + 6/4LA 11076 3,86 428 3,13 347 HL 3 12869 3,71 477 3,08 397		
ZB: Thoenes,Rainer 00000 Kalkar,Weidenweg 33 (Thoenes Holstein International)			GVO-frei	074140272

178 EOH DE 05 408 11310 (SBT) geb.: **28.05.2019** **02.05.2021** gekalbt

Sonara DE 05 398 22715		Galaxy 506876 Sonata DE 05 388 30937 01/81-83-82-80/81* v. Jerudo 922393	M + als Färsen verkauft					
			MM + 2/2LA HL 2	9263 10198	4,97 5,01	460 511	3,68 3,73	341 380

ZB: Selders,Johannes 00000 Kerken,Baersdonk 6 (Effiziente Outcross Holsteins) **GVO-frei** 074142590

179 // EOH DE 05 408 11314 (SBT) geb.: **30.05.2019** **01.05.2021** gekalbt

EOH Hanna DE 05 399 02854		Twist 506465 AB A22 EOH Halma DE 05 383 66788 v. Matz 758153	M + als Färsen verkauft					
			MM + 2/1LA	8575	3,59	308	3,42	293

ZB: Selders,Johannes 00000 Kerken,Baersdonk 6 (Effiziente Outcross Holsteins) **GVO-frei** 074142590

180 DE 05 409 16101 (SBT) geb.: **31.05.2019** **26.04.2021** gekalbt

Avenue 681957 ZW +572 +0,03 +26 +0,05 +24 RZM 118 RZG 123 Katinka DE 05 397 81968 02/82-83-83-82/83		Anton 507148 +658 -0,11 +14 -0,03 +19 118 Tweety DE 06 662 68027 (1)VG 85 Snowboard 678902 A12 Kelly DE 05 369 09322 01/82-82-82-82/82* v. Carmano 915758	M 2/2LA HL 2 VM LA00/00 MM + 7/6LA HL 3	9506 9934 10233 9830 11342	4,57 4,67 3,82 3,99 4,04	434 464 391 392 458	3,61 3,67 3,50 3,35 3,32	343 365 358 329 376
--	--	--	---	--	--------------------------------------	---------------------------------	--------------------------------------	---------------------------------

ZB: Hartjes,Andreas 00000 Weeze,Alte Jülicher Straße 52 **GVO-frei** 074142753

181 DE 05 403 43395 (SBT) AB A12 geb.: **01.06.2019** **09.04.2021** gekalbt

Snowflake 678530 RDF BB A11 ZW +1098 -0,11 +31 +0,01 +39 RZM 126 RZG 116 979 D DE 05 381 87391		Snowman 634400 +1720 -0,20 +44 -0,16 +40 122 Kansas DE 03 497 37084 04/89-92-86-82/86 3603 DE 05 373 03603 01/82-82-80-80/81 v. Tableau 916966	gZW +166 -0,07 RZM 103 RZE 94 -1 +0,00 +6 RZS 102 RZN 101 RZR 106					
			M + 5/3LA HL 4 VM + 4/4LA MM 3/1LA	10751 12120 12098 5539	3,83 3,89 3,97 3,77	412 471 480 209	3,41 3,37 3,31 3,29	367 408 401 182

ZB: Steves GBR 00000 Willich,Jakob-Krebs-Straße 167 **GVO-frei** 074132539

182 Lena DE 05 406 31871 (SBT) AB A22 geb.: **01.06.2019** **22.03.2021** gekalbt

Batu 681128 BB* A22 ZW +1005 -0,17 +21 +0,16 +52 RZM 130 RZG 122 Lena DE 05 398 80905		Balisto 889248 +443 +0,51 +69 +0,41 +57 143 HFP Lucy Lu DE 05 375 75169 03/85-90-87-90/89 Avenue 681957 A22 Lena DE 05 383 49972 01/83-85-82-83/83* v. Key 679314	gZW +872 -0,11 +22 +0,06 +37 RZM 123 RZE 108 RZS 101 RZN 98 RZG 118 RZR 88					
			E PM1 27.04.2021 M + kein voller Abschluss VM + 4/3LA MM + 2/1LA	31,0 3,85	3,85	3,19		

ZB: Kamp,Heinz Albert 00000 Mönchengladbach,Beckrathor Dorfstraße 66 **GVO-frei** 074110380

183	DE 05 403 43407 (SBT) Pp AB A22	geb.: 17.06.2019	01.04.2021	gekalbt
Pokemon P 924738	Pp* AA A12 ZW +737 -0,14 +16 RZM 124 RZG 125 423 DE 05 397 35307	PowerPlay 500156 PP* RDC CDC -372 +0,17 +2 +0,25 +11 112 Judy 15 NL 919118351 (3)VG 88 Balu 681128 BB* A22 200 DE 05 385 94743 01/84-86-80-86/84 v. Bedford 678701	gZW +181 +0,06 +13 +0,21 +27 RZM 116 RZE 103 RZS 116 RZN 110	RZG 119 RZR 99
			M + kein voller Abschluss	
			VM 3/2LA 13306 4,51 600 3,60 479	
			MM 5/4LA 12701 3,49 443 3,46 439	
			HL 3 14445 3,52 509 3,47 501	
ZB: Steves Gbr 00000 Willich, Jakob-Krebs-Straße 167			GVO-frei 074132539	

184	DE 05 407 41680 (Krzg)	geb.: 03.07.2019	15.03.2021	gekalbt
Explizit 680240	A22 ZW +926 -0,13 +22 RZM 124 RZG 128 Ronja D DE 05 372 55152	Epic 889147 A12 +851 -0,18 +15 -0,07 +22 122 WEH Janett DE 03 539 31826 01/83-85-86-85/85 Radon 672586 BYC A12 Dora DE 05 356 72893 D v. Samut 178385	E PM1 05.04.2021 25,2 3,56 3,58	
			M 6/4LA 4399 4,18 184 3,27 144	
			HL 1 4917 4,43 218 3,40 167	
			VM + LA13/08 12207 3,56 434 3,11 380	
			MM + 7/7LA 6559 4,31 283 3,49 229	
			HL 1 8204 4,46 366 3,39 278	
BS: Thoenes,Rainer 00000 Kalkar, Weidenweg 33			GVO-frei 074140272	

Unsere nächste Zuchtviehversteigerung

Mittwoch, den 16. Juni 2021
in KREFELD

RUW
Eine feste Größe

Beschicker - Verzeichnis

Name des Betriebes	Wohnort, Straße	Katalognummer(n)
Achten, Willi	47906 Kempen, Königshütte 1	46, 65, 67, 76, 108, 112
Baaken, Michael	41334 Nettetal, Oirlich 4	43, 106, 118
Baey, Bernhard, de	46499 Hamminkeln, Antoniusstraße 6	13
Bebber, Peter, van	47546 Kalkar, Killewardsweg 4	85, 111, 151
Beek, Michael, van der	41334 Nettetal, Bochoit 6	60, 61, 104
Belting, Klemens	46499 Hamminkeln, Mönchsweg 12	2, 11, 32, 49, 50, 63, 70, 103
Berns, Hartmut	47447 Moers, Wilhelm-Anlahr-Straße 61	78
Böing, Wilhelm	46499 Hamminkeln, Bislicherwald 8	68, 169, 170
Bonhoff, Hermann Josef	46348 Raesfeld, Wormstallweg 38	56, 66
Daamen, Georg	47551 Bedburg-Hau, Sommerlandstraße 46	48, 116, 126, 131, 132, 142, 160, 162
Dahmen GbR, Martin	47918 Tönisvorst, Kehn 39	84, 86
Ditges, Heiner	41844 Wegberg, In Gripekoven 14	27, 75
Elders Boll, Theodor	47626 Kevelaer, Alter Steeg 8	87, 141
Elsermann, Volker	46499 Hamminkeln, Hamminkeler Straße 88	1, 3, 152
Emmerichs, Leo	47495 Rheinberg, Römerstraße 248	102, 113
Hartjes, Andreas	47652 Weeze, Alte Jülicher Straße 52	101, 180
Hünnekes, Theo	46459 Rees, Grietherort 10	114, 119, 150
Kamp, Heinz Albert	41189 Mönchengladbach, Beckrather Dorfstraße 66	149, 182
Koppers, Karl-Heinz	47638 Straelen, Am Amandusbach 7	83, 94, 137, 147, 158
Krapp, Willibert	41836 Hückelhoven, Palandstraße 56	15, 16, 17, 18, 19, 20, 21, 22, 23, 51, 52, 53, 138
Kreutzer, Stefan	41352 Korschenbroich, Friedrich-Kreutzer-Str. 61	4, 41, 120, 130, 153, 156
Krey GbR, Anna Elisabeth u. Ka	42799 Leichlingen, Hohlenweg 2	97
Landwehr GbR, Alois & Andreas	51467 Bergisch Gladbach, Siefen 33	34, 36
Lorey Holstein GbR	47627 Kevelaer, Schravelnner Straße 2	96
Meetschen, Margot	47475 Kamp-Lintfort, Norddeutschlandstr. 60	89, 90, 92, 95, 136, 145, 159
Neuenhoff, Hartmut	46514 Schermbeck, Auf dem Bruch 3	121, 128, 143
Paeßens, Hans-Peter	47589 Uedem, Am Hochwald 6	14, 38, 139
Peerenboom, Hubert	47546 Kalkar, Emmericher Straße 37	72, 115, 134, 157, 165, 168, 173
Sander GbR	46569 Hünxe, Hardtbergweg 21	107, 109, 148
Scheers-van Haag GbR	46446 Emmerich, Zum Frauenmaad 91	24, 25, 26
Seegers, Michael	47546 Kalkar, Oyweg 93	30, 55, 91, 133, 166
Selders, Johannes	47647 Kerken, Baersdonk 6	135, 154, 161, 163, 178, 179
Simon, Hinnerk	58332 Schwelm, Oberberge 1	39
Stapper, Matthias	41366 Schwalmatal, Hehler 28	98, 110, 127

Name des Betriebes	Wohnort, Straße	Katalognummer(n)
Stegemann, Heinz Gerd Steves GbR	46499 Hamminkeln, Duisburger Straße 13 47877 Willich, Jakob-Krebs-Straße 167	40, 42, 64, 79 144, 164, 172, 181, 183
Thoenes, Rainer	47546 Kalkar, Weidenweg 33	5, 6, 7, 9, 12, 28, 29, 31, 33, 35, 37, 44, 45, 47, 54, 57, 58, 59, 62, 69, 71, 73, 74, 80, 88, 93, 99, 100, 105, 117, 124, 125, 129, 140, 155, 167, 174, 175, 176, 177, 184
Tißen, Ludger	47533 Kleve, Stegstraße 27	10, 77, 81, 82, 123
Van Heek, Wilhelm	47533 Kleve, Trübsche Straße 46	8, 122, 146
Weyers KG	41334 Nettetal, Rennekoven 20	171

Sachgemäße Klauenpflege

Heeks Klauenpflege, Jochem Heeks, Mr de Wolfplein 12, 7548 AJ Enschede (NL)
Tel.: +31 6 38 74 65 91 E-Mail: heekspedicure@gmail.com

Notizen

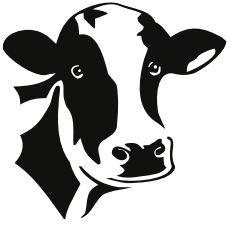

FräsTeam M. Engelberth



Da steh ich drauf

Da steh ich drauf

Wir präsentieren uns auf der Auktion mit unserer Gummimatte GLM 1030. Diese ist perfekt für Ihren Neu- und Altbau. Die Matte hat eine Stärke von 30mm und ein Rautenprofil von 10mm.

- **Schieber räumt sauber ab**
- **Mit allen Maschinen befahrbar**
- **Braucht keine U-Schiene**
Seile und Ketten laufen zwischen den Gummi-Matten
- **Sehr gut geeignet für Neu- und Altbauten**
- **Sehr hohe Tragkraft durch eingebettete Stahlseile**



MATTHIAS ENGELBERTH
GUMMILAUFBODEN GLM 1030
✓ Verformbarkeit/Elastizität
✓ Dauertrittbelastung
✓ Biegefestigkeit
DLG-Prüfbericht 6931

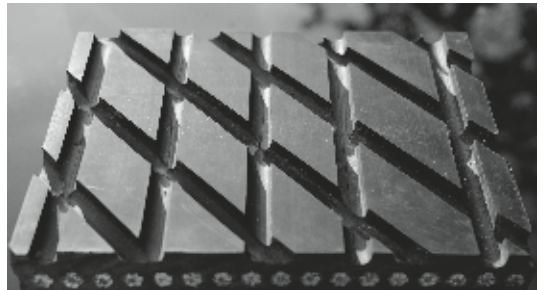

Ein gutes Produkt braucht nicht viele Worte.
Weitere Informationen erhalten Sie auf der Auktion.

www.fte-1.de

Tel. +49 (0) 22 92 / 92 98 27 • Mobil +49 (0) 173 / 100 94 06 • 51570 Windeck

RUW-Vermarktung / Zuchtberatung

Günter Bomanns	T 02454 937463 M 0172 5353689 F 02454 937463	Kreise Aachen, Düren, Euskirchen, Heinsberg, Rhein-Erft-Kreis, Viersen, Ruhrgrößtädte
Wolfgang Maur	T 02266 4407071 M 0172 5274342 F 02266 4407071	Kreis Mettmann, Rhein-Kreis-Neuss, Oberbergischer Kreis, Rheinisch- Bergischer-Kreis, Rhein-Sieg-Kreis
Paul Nosbisch	T 02151 710713 M 0172 2108240 F 02151 710713	Kreise Kleve und Wesel

Kuheinstufung / Kreistierzuchtberater

Gerd Dreßler	T 02821 24017 M 0170 2067299 info@kreiszuochterzentralekleve.de	Kreis Kleve
Hubert Fischer	T 02261 883906 M 0171 6756974 hubert.fischer@obk.de	Oberbergischer Kreis
Bernhard Klein	T 02104 991955 M 0171 2710900 bernhard.klein@kreis-mettmann.de	Kreis Mettmann
Ulrich Köster	T 0281 2072533 M 0174 9897313 koester@tierzucht-wesel.de	Kreis Wesel
Christoph Kuhlmann	M 0173 2729198 ChKuhlmann@ruweg.de	Kreise Mettmann, Neuss, Wesel, Viersen, Ruhrgrößtädte
Christoph Landwehr	T 02202 136794 M 0176 61676449 christoph.landwehr@rbk-online.de	Rheinisch-Bergischer-Kreis
Theo Lenzen	T 02162 8179146 M 0172 4079131 theo.lenzen@wfg-kreis-viersen.de	Kreise Krefeld, Viersen und Ruhrgrößtädte
Andreas Ramminger	T 02243 83147 M 0172 5353690 ARamminger@ruweg.de	Kreise Düren, Euskirchen, Rhein-Erft-Kreis
Björn Schmitz	T 02241 132653 M 0171 2838613 bjoern.schmitz@rhein-sieg-kreis.de	Rhein-Sieg-Kreis
Jessica van Sloun	T 02452 133924(23) M 0171 3504963 jessica.vansloun@kreis-heinsberg.de	Kreis Heinsberg
Alexander Thoenes	T 0241 51983921 M 0173 6913613 alexander.thoenes@ staedteregion-aachen.de	StädteRegion Aachen



Nachzuchtbewertung / Exzellentbewertung / KuhVision

Gerd Dreßler	T 02821 24017 M 0170 2067299 info@kreiszuechterzentralekleve.de	Kreis Kleve
Andreas Ramminger	T 02243 83147 M 0172 5353690 ARamminger@ruweg.de	Kreise Düren, Euskirchen, Heinsberg, Rhein-Erft-Kreis, Rheinisch-Bergischer- Kreis, Rhein-Sieg-Kreis, Oberbergischer Kreis, StädteRegion Aachen
Christoph Kuhlmann	M 0173 7279198 ChKuhlmann@ruweg.de	Kreise Mettmann, Rhein-Kreis, Neuss, Wesel, Viersen, Ruhrgrößtädte

Kundenberatung / Spermavertrieb / BAP / HerdScan:

Stefan Bolwerk	M 0152 37638411 SBolwerk@ruweg.de	Kreis Kleve, Wesel
Matthias Holschbach	M 0173 7279197 MatHolschbach@ruweg.de	Mettmann, Oberbergischer Kreis
Stefan Weiler	M 0173 6701120 SWeiler@ruweg.de	Rheinisch-Bergischer Kreis, Rhein-Erft- Kreis, Rhein-Sieg-Kreis
Josef Wintgens	T 02409 1232 M 0172 1984734 JWintgens@ruweg.de	Kreise Viersen, Neuss, Heinsberg, StädteRegion Aachen, Düren, Euskirchen



Notizen

RUWzuchttrinder

RUWauktionen

– Bullen, Kühe, Rinder, Zuchtkälber –

+ Juni 2021

Dienstag	01.06.	Hamm	Donnerstag	17.06.	Fließem
Mittwoch	16.06.	Krefeld			

+ Juli 2021

Dienstag	06.07.	Hamm	Donnerstag	15.07.	Fließem
Mittwoch	14.07.	Krefeld			

+ August 2021

Dienstag	03.08.	Hamm	Donnerstag	19.08.	Fließem
Mittwoch	18.08.	Krefeld			

+ September 2021

Dienstag	07.09.	Hamm	Donnerstag	16.09.	Fließem
Mittwoch	15.09.	Krefeld			

! Anmeldeschluss vier Wochen vor Auktion !

Rinder-Union West eG

+ Fließem

**Regionalzentrum
Rheinland-Pfalz/Saarland**
Hamerner Berg 1
54636 Fließem (b. Bitburg)
Tel. 06569 9690-0
Fax 06569 9690-99

+ Krefeld

**Regionalzentrum
Nordrhein**
Kleinewefersstraße 160
47803 Krefeld
Tel. 02151 81899-0
Fax 02151 81899-33

+ Münster und Hamm

**Regionalzentrum
Westfalen**
Postfach 6680
48035 Münster
Tel. 0251 9288-0
Fax 0251 9288-290



HERDEN- MANAGEMENT- WERKZEUG

Mit HerdScan werfen wir einen Blick in die Zukunft und treffen bereits heute schon die richtige Entscheidung!

Die wöchentliche Veröffentlichung der genomischen Zuchtwerte liefert schnelle und präzise Antworten auf:

- + Welche Kälber ziehe ich auf und welche kann ich früh verkaufen?
- + Welche Jungrinder belege ich mit gesextem Sperma und welche Kühe mit einem Fleischrassebullen?
- + Wie paare ich meine Rinder und Kühe richtig an?
- + Wie entwickelt sich das genetische Niveau meiner Herde in den mir wichtigen Merkmalen?