

295. RUWauktion



Dienstag, 1. Juni 2021

Beginn: 10.00 Uhr

Hamm

Zentralhallen

Ökonomierat-Peitzmeier-Platz 2-4

59063 Hamm

Kontakt am Auktionstag: T 02381 377723, F 02381 972898

Rinder-Union West eG, Postfach 6680, 48035 Münster

T 0251 9288-0, F 0251 9288-290, info@ruweg.de, www.ruweg.de



IHR PLUS AN NÄHE

Wir beraten Sie persönlich und kompetent in allen Versicherungsfragen rund um Ihren Unfallschutz.

R+V-Fachberaterin Barbara Wübbeling
im Gespräch mit Landwirt Matthias Inholte

Sprechen Sie mit uns!

www.agrarkompetenzzentrum.ruv.de

Christian Wittenbrink
Landwirtschaftlicher Sonderbeauftragter
Mobil: 0163/8577500
Christian.Wittenbrink@ruv.de

R+V Versicherung AG
AgrarKompetenzzentrum
Mecklenbecker Str. 229 - 48163 Münster
Telefon: 0251/7185-577



Genossenschaftliche FinanzGruppe
Volksbanken Raiffeisenbanken



DIE VERSICHERUNG
MIT DEM PLUS.

Anfahrtskizze

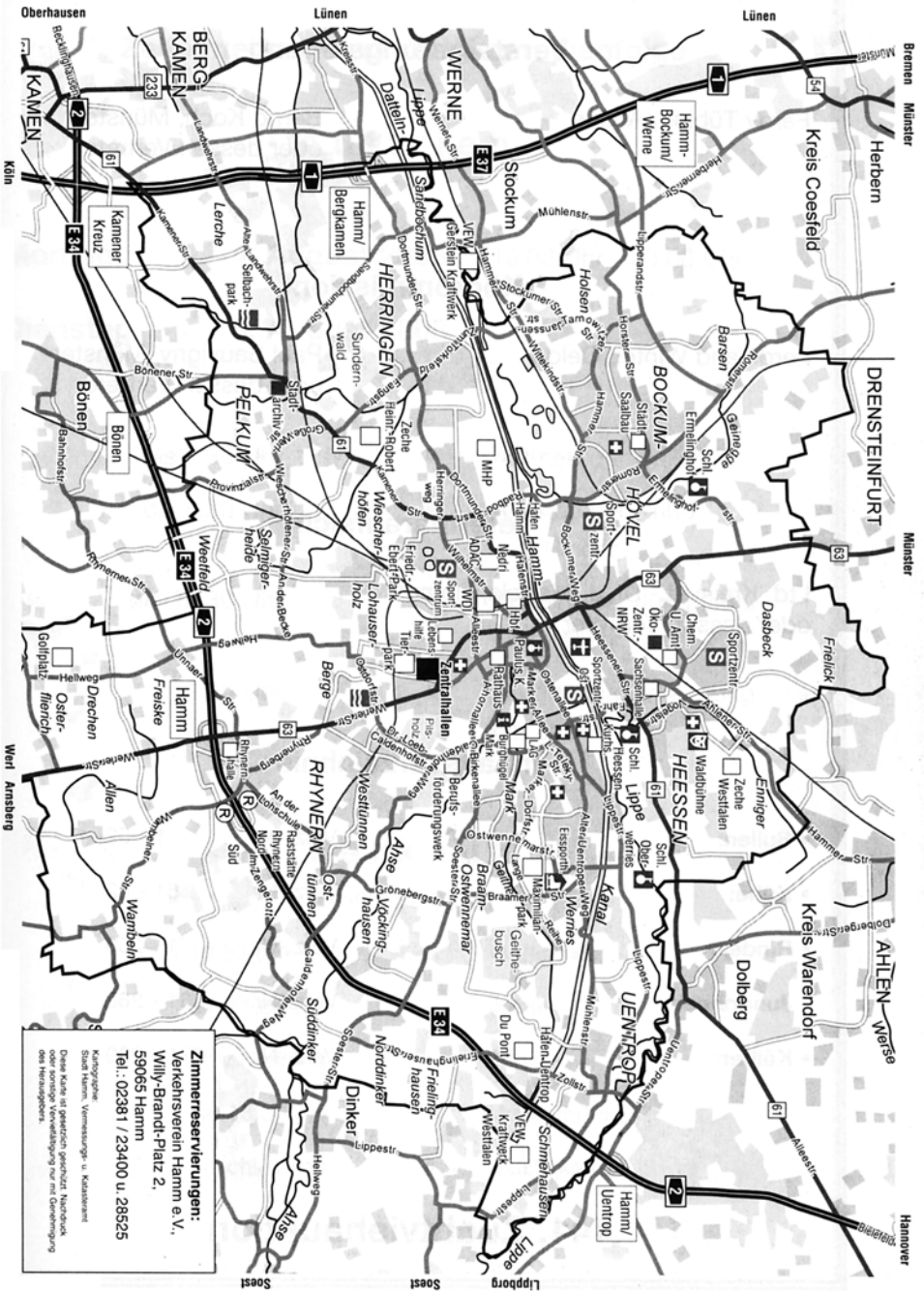

295. Zuchtviehauktion

Versteigerungsleitung

Frank Osterhaus, Lengerich
Klemens Oechtering, Münster
oder deren Vertreter

Körkommission

Christoph Niehues-Pröbsting, Münster
oder deren Vertreter

Veterinäraufsicht

Ltd. Kreisvet. Dr. J. Merfels, Hamm
oder dessen Vertreter

Inhaltsverzeichnis

Bullen:	Katalog-Nr.	1 - 35
Kühe:	Katalog-Nr.	41 - 46
Rinder:	Katalog-Nr.	51 - 215
Jungrinder:	Katalog-Nr.	221 - 227
Kälber:	Katalog-Nr.	231 - 242

Auftrieb

Montag,	31. Mai 2021	19.00 - 20.00 Uhr
Dienstag,	1. Juni 2021	
	bis 7.30 Uhr	Auftrieb der Bullen
	bis 8.30 Uhr	Auftrieb der Kühe und Färsen
	bis 11.30 Uhr	Auftrieb der Jungrinder und Kälber
	8.00 Uhr	Herdbuchanerkennung der Bullen

Verkauf (Reihenfolge)

10.00 Uhr	Bullen
ca. 11.00 Uhr	Kühe/Rinder
ca. 12.30 Uhr	Jungrinder/Kälber



Bild- und Tonaufnahmen

Während der RUW-Auktion werden Bild- und Tonaufnahmen gemacht und gegebenenfalls in den Verbandsmedien, auf der RUW-Homepage, in sozialen Netzwerken oder in Fachmedien veröffentlicht. Mit der Teilnahme an der Veranstaltung erklären Sie sich mit der Nutzung und der zweckgebundenen Weitergabe dieser Bild- und Tonaufnahmen an Dritte einverstanden. Sollten Sie Einwände haben, wenden Sie sich bitte an den Veranstalter.

Ihre Rinder-Union West eG

Allgemeine Geschäftsbedingungen für Auktionen

Die Allgemeinen Geschäftsbedingungen für Auktionen der Rinder-Union West eG – im Folgenden RUW genannt - gelten für alle Rechtsgeschäfte zwischen der RUW und Unternehmern im Einlieferverhältnis (Verkaufskommission) und im Erwerbverhältnis (Ausführungsgeschäft).

A. Einlieferungsbedingungen

1. Rechtsverhältnis

- 1.1. Die RUW ist Veranstalter von Auktionen. Die RUW versteigert die im Auktionskatalog aufgeführten Tiere im eigenen Namen und für Rechnung der Einlieferer (Kommissionsgeschäft im Sinne der §§ 383 ff HGB).
- 1.2. Die RUW legt ihren Rechtsbeziehungen zum Einlieferer diese Einlieferungsbedingungen zu Grunde. Diese Einlieferungsbedingungen gelten als anerkannt für den Einlieferer durch die verbindliche Anmeldung des Tieres zur Versteigerung. Nimmt die RUW die Anmeldung an, fügt sie ihrer Annahmeerklärung den Auktionskatalog bei, in dem die Einlieferungsbedingungen und die Auktionsbedingungen abgedruckt sind.
- 1.3. Freihändiger Verkauf ist am Auktionstag nur mit Genehmigung der Versteigerungsleitung gestattet. Für freihändig getätigte Verkäufe gelten die gleichen Abrechnungsmodalitäten wie für versteigerte Tiere.

2. Gegenstand der Auktion

- 2.1. Der Einlieferer übergibt der RUW zum kommissionsweisen Verkauf Tiere, die Gegenstand der verbindlichen Anmeldung sind.
- 2.2. Die bei der RUW eingelieferten Tiere (Kommissionsgut) bleiben Eigentum des Einlieferers.
- 2.3. Mit der Anmeldung zur Versteigerung verpflichtet sich der Einlieferer, die entstehenden Kosten (z. B. Versicherung, Transport) und Kommissionsgebühren gem. Preis- und Leistungsverzeichnis der RUW zu zahlen. Dem Einlieferer werden die von der RUW festgesetzten Kosten und Gebühren vom Steigpreis abgezogen.

3. Zulassung zur Auktion

- 3.1. Zu den Auktionen werden nur Tiere zugelassen, die aus amtlich als tuberkulosefrei und amtlich als brucellosfrei anerkannten sowie aus leukoseunverdächtigen Beständen von RUW-Mitgliedern stammen. Im Übrigen gelten für die Zulassung die viehseuchenrechtlichen Bestimmungen.
- 3.2. BHV1-Status: Alle zu den Auktionen aufgetriebenen Zuchttiere müssen die Bestimmungen der BHV1-Verordnung erfüllen; dabei gilt, dass BHV1-freie Rinder auch markiert schutzgeimpft sein dürfen – gemäß der o. g. Verordnung in Verbindung mit den aktuellen Leitlinien der Bundesländer für den Schutz von Rinderbeständen vor Infektionen mit BHV1 und für die Sanierung infizierter Rinderbestände (BHV1 Leitlinien). Eine Untersuchung (Probenahme) auf Antikörper gegen das gE Glykoprotein des BHV1 darf bei Zuchttieren nicht älter als 14 Tage sein.
- 3.3. Alle zu den Auktionen aufgetriebenen Tiere sind vom Einlieferer virologisch negativ auf MD/BVD untersucht.
- 3.4. Bullen werden zur Auktion nur zugelassen, wenn sie die RUW-Anforderungen in Leistung und Exterieur erfüllen.
- 3.5. Die RUW kann für die Versteigerung ungeeignet erscheinende oder erkrankte Tiere, die insbesondere bei der Auftriebskontrolle Mängel aufweisen, sowie zu spät aufgetriebene Tiere von der Versteigerung ausschließen, ohne dass der Einlieferer berechtigt ist, Entschädigungsansprüche zu stellen.
- 3.6. Für angemeldete und im Katalog aufgeführte Tiere, die nicht zur Versteigerung aufgetrieben werden, ist vom Einlieferer eine Gebühr lt. Preis- und Leistungsverzeichnis der RUW pro Großtier bzw. pro Jungtier/Zuchtkalb zuzüglich gesetzlicher MwSt. zu zahlen.

4. Katalogangaben und weitere Obliegenheitspflichten des Einlieferers

- 4.1. Für die im Auktionskatalog aufgeführten Angaben über Abstammung etc. ist der Einlieferer verantwortlich. Er hat den Auktionskatalog auf inhaltliche und drucktechnische Richtigkeit zu überprüfen und evtl. Falschangaben sofort der Auktionsleitung mitzuteilen, damit eine Berichtigung vorgenommen werden kann.
- 4.2. Jeder Einlieferer ist verpflichtet, ihm bekannte wertmindernde Mängel und unrichtige oder unvollständige Katalogangaben vor Auktionsbeginn im Versteigerungsbüro der RUW zu melden. Der Einlieferer haftet für Folgen, die sich aus der Nichtbekanntgabe solcher Mängel ergeben. Auch sind alle Behandlungen mit wartezeitpflichtigen Medikamenten vor der Versteigerung zu melden.
- 4.3. Bei laktierenden Tieren ist vom Einlieferer sicherzustellen, dass das letzte Melkintervall vor der Versteigerung (gemäß Tierschutztransportverordnung) die Dauer von 12 Stunden nicht überschreitet. In begründeten Fällen kann bereits im Vorfeld der Versteigerung ein Ausmelken angeordnet werden. Die geltenden gesetzlichen Regelungen in Bezug auf den Tierschutz, insbesondere die Tierschutztransportverordnung, sind zu beachten.
- 4.4. Abgekalbte Tiere sind vom Einlieferer sofort nach dem Verkauf auszumelken.

- 4.5. Der Einlieferer hat bis 1 Stunde nach dem Zuschlag für die persönliche Übergabe des Tieres an den OKäufer zur Verfügung zu stehen, damit etwaige Beanstandungen sofort in beiderseitigem Einvernehmen geregelt werden können.

5. Versicherung

Das Kommissionsgut wird von der RUW für Namen und auf Rechnung des Einlieferers wie folgt versichert:

- Transportversicherung
- Tuberkulose-/Brucellose- und Leukose-Garantieversicherung
- BHV1- Garantieversicherung.
- Garantieversicherung bei Bullen
- Abkalbeversicherung
- Euterschadenversicherung.

Ein Auszug der gültigen Versicherungsbedingungen ist im Auktionskatalog abgedruckt. Jedem Einlieferer werden auf Wunsch die vollständigen Versicherungsbedingungen durch die RUW zur Verfügung gestellt.

6. Transportkosten

Die Kosten des Transports des Kommissionsgutes zum Versteigerungsort trägt der Einlieferer.

7. Verkaufspreis der Tiere

- 7.1. Die Tiere des Einlieferers werden in der Auktion meistbietend angeboten. Näheres regelt hierzu der Teil B dieser Allgemeinen Geschäftsbedingungen über die Durchführung der Auktion.
- 7.2. Ist der Einlieferer mit dem Letztgebot nicht einverstanden, so hat er dies vor dem Zuschlag deutlich anzuzeigen.
- 7.3. Der Einlieferer kann mit der RUW einen Mindestpreis vereinbaren, der während der Auktion mindestens zu erzielen ist und unter dem das Tier nicht verkauft werden darf.
- 7.4. Ist kein Mindestpreis vereinbart, so ist die Versteigerungsleitung berechtigt, die Tiere des Einlieferers zum Höchstgebot zu verkaufen, sofern der gebotene Preis nicht im auffälligen Missverhältnis zum Wert des Tieres steht.
- 7.5. Der Einlieferer oder sein Beauftragter dürfen auf das Tier nicht bieten oder bieten lassen; ebenfalls ist Rückkauf nicht gestattet.

8. Kreditgewährung

Die RUW ist im Rahmen der kaufmännischen Sorgfalt (§ 384 Abs. 1 HGB) berechtigt, Stundung des Kaufpreises zu gewähren; sie hat dann die für sie entstandene Forderung unverzüglich an den Einlieferer abzutreten und steht diesem für die Erfüllung ein.

9. Vollzug der Verkäufe

- 9.1. Die RUW erfüllt die abgeschlossenen Verkäufe selbst im eigenen Namen. Kraft Verfügungsbefugnis ist die RUW in der Lage zur Eigentumsübertragung an den Ersteigerer.
- 9.2. Die RUW hat in allen Fällen, in denen nicht Zug um Zug gegen Leistung bezahlt wird, mit dem Ersteigerer Eigentumsvorbehalt nach ihren Geschäftsbedingungen bis zur vollständigen Bezahlung zu vereinbaren.

10. Abrechnung / Anzeige der Ausführung

- 10.1. Die RUW macht dem Einlieferer unverzüglich Anzeige vom Geschäftsabschluss, tritt die Forderungen an ihn ab oder überweist die eingezogenen Beträge unverzüglich; bei Reklamationen nach deren Klärung.
- 10.2. Der Einlieferer bleibt bis zur vollständigen Zahlung des Kaufpreises durch den Ersteigerer Eigentümer des Kommissionsgutes.

11. Provision

Die RUW erhält für jedes zur Ausführung gekommene Geschäft eine Provision lt. Preis- und Leistungsverzeichnis, das im Auktionsbüro zur Einsicht ausliegt. Die Provision wird vom Netto Steigpreis berechnet. Die RUW kann die Provision auch verlangen, wenn die Ausführung des Geschäfts aus einem in der Person des Einlieferers liegenden Grunde unterblieben ist.

12. Delkredere

Die RUW hat dem Einlieferer für die Erfüllung der Zahlungspflichten des Käufers einzustehen und erhält dafür keine Delkredere-Provision.

13. Ersatzansprüche des Käufers

- 13.1. Macht der Käufer Ansprüche wegen Mängeln geltend, so hat die RUW dies dem Einlieferer anzuzeigen.
- 13.2. Der Einlieferer leistet der RUW in demselben Umfang Gewähr, wie eine Gewährleistungsverpflichtung der RUW gegenüber dem Käufer besteht (vgl. Ziffer B. 5. der Auktionsbedingungen).

- 13.3. Im vom Käufer nachgewiesenen Sachmangelfall hat der Einlieferer die RUW von den begründeten Ansprüchen gegen die RUW freizustellen.
- 13.4. Ist die RUW zur Rückzahlung des Kaufpreises Zug um Zug gegen Rücknahme des Kommissionsgutes verpflichtet, hat der Einlieferer das Tier zurückzunehmen und den erhaltenen Verkaufspreis zuzüglich angefallener Nebenkosten an die RUW zurückzuzahlen.

14. Dauer des Kommissionsverhältnisses

Das Kommissionsverhältnis beginnt mit Annahme der Anmeldung durch die RUW und endet mit der Abrechnung durch die RUW bzw. im Falle der Geltendmachung von Mängelansprüchen seitens des Käufers bis zur Abwicklung des Sachmangelfalls.

15. Rücknahmepflicht des Einlieferers

Kommt der Einlieferer seiner Pflicht zur Rücknahme des Kommissionsgutes nicht nach, so ist die RUW berechtigt, den Rücktransport des Kommissionsgutes zu einem vom Einlieferer zu benennenden Stall oder ersatzweise einem anderen Aufstallungsort im Namen und auf Rechnung des Einlieferers durchzuführen. Die Kosten für die Ersatzvornahme trägt der Einlieferer.

B. Durchführung der Auktion

1. Allgemeines

- 1.1. Die RUW ist Veranstalter der Auktion und verkauft die im Auktionskatalog aufgeführten Tiere im eigenen Namen und für Rechnung der Einlieferer (Kommissionsgeschäft im Sinne der §§ 383ff HGB).
- 1.2. Freihändiger Verkauf ist am Auktionstag nur mit Genehmigung der Versteigerungsleitung gestattet. Für freihändig getätigte Verkäufe gelten die gleichen Abrechnungsmodalitäten wie für versteigerte Tiere.
- 1.3. Die RUW legt ihren Rechtsbeziehungen zum Käufer diese Auktionsbedingungen zugrunde, die am Auktionstag im Auktionsbüro deutlich sichtbar öffentlich aushängen.

2. Versteigerung/Kaufzettel

- 2.1. Vor Beginn bekannte Änderungen in der Ausbietungsfolge teilt der Auktionator vor Auktionsbeginn dem Saalpublikum mit.
- 2.2. Aktuelle gesundheitliche Beeinträchtigungen und wesentliche Änderungen der Katalogangaben werden durch den Auktionator am Auktionstag vor Versteigerung der einzelnen Katalognummern bekannt gegeben. Mit Bekanntgabe erlischt die Haftung gemäß B.7. für die angesagten Mängel.
- 2.3. Die Tiere werden meistbietend angeboten. Das Ausbieten der Tiere erfolgt in Euro. Das Einstiegsgebot setzt die RUW für jedes Tier vor Beginn der jeweiligen Versteigerung durch die Versteigerungsleitung fest. Das Mindestübergebot wird durch den Auktionator auf dem Auktionsplatz geregelt.
- 2.4. Falls Zweifel über die Gültigkeit des Zuschlags, die sofort geltend zu machen sind, entstehen, kann der Zuschlag aufgehoben und die Versteigerung nach Entscheidung der RUW wieder aufgenommen und fortgesetzt werden. Dies ist auch dann zulässig, wenn der Kaufzettel bereits unterzeichnet ist. Falls der Käufer den Kaufzettel nicht unterschreibt, kann das Tier nach Ermessen des Beauftragten der RUW nochmals versteigert werden. Der erste Käufer haftet der RUW für den etwaigen Mindererlös.
- 2.5. Erhält ein Käufer den Zuschlag, so ist mit dem Zuschlag das Vertragsverhältnis zwischen Käufer und RUW nach Maßgabe dieser Geschäftsbedingungen zustande gekommen. Der Käufer ist verpflichtet, einen Kaufzettel zu unterschreiben, auf dem der Käufer, der Kaufgegenstand mit Katalognummer und die Höhe des Steigpreises bezeichnet sind.

3. Abrechnung/Aufrechnung

- 3.1. RUW erhebt vom Käufer den Steigpreis sowie die im Preis- und Leistungsverzeichnis festgelegte Provision, anteilige Versicherungsprämie und ggf. Gebühren zzgl. MwSt. (Rechnungsbetrag). Das Preis-Leistungsverzeichnis liegt im Auktionsbüro zur Einsicht aus.
Das ersteigerte Tier wird von RUW für Namen und auf Rechnung des Käufers wie unter A.5. dargestellt versichert.
Ein Auszug der gültigen Versicherungsbedingungen ist im Auktionskatalog abgedruckt. Jedem Käufer werden auf Wunsch die vollständigen Versicherungsbedingungen durch die RUW zur Verfügung gestellt. Die anteilige Versicherungsprämie ist vom Käufer zu tragen.
- 3.2. Mit Abschluss des Kaufvertrages ist der Rechnungsbetrag fällig. Er ist grundsätzlich in bar oder durch Scheck bei der im Auktionsbüro eingerichteten Kasse zu zahlen oder durch Zahlung per Überweisung oder SEPA-Lastschrift zu entrichten.
- 3.3. Kosten und Zinsen, die durch Zahlungsort und Zahlungsweg entstehen, trägt der Käufer. Schecks oder sonstige bargeldlose Zahlungsmittel gelten erst als Zahlung, wenn sie endgültig dem Konto der RUW gutgeschrieben sind.
- 3.4. Im Falle einer im SEPA-Lastschriftverfahren erteilten Einzugsermächtigung benachrichtigt die RUW den Käufer bei einmaliger SEPA-Lastschrift und bei jeder SEPA-Dauerlastschrift mit wechselnden Beträgen spätestens einen Werktag vor dem Lastschritteinzug über diesen.

- 3.5. Gegen Vorlage des Kaufzettels erhält der Käufer eine Rechnung, in der die einzelnen Abrechnungspositionen aufgeschlüsselt sowie bei Zahlung per Lastschrift der Zeitpunkt des Lastschrifteinzugs angekündigt wird. Mit der Rechnung werden dem Käufer die Zuchtbescheinigung (nur bei Zuchtrindern), die entsprechende Gesundheitsbescheinigung, der Rinderpass und der Abtriebsschein ausgehändigt.
- 3.6. Ansprüche wegen Mängeln an den Tieren oder aus sonstigen Gründen rechtfertigen nicht die Einbehaltung des Kaufpreises bzw. der sonstigen Gebühren.
- 3.7. Eine Stundung des Kaufpreises kann nur mit Genehmigung der RUW erfolgen. In diesem Fall werden je Monat 1% des Kaufpreises als Gebühr erhoben. Bei verzögerter Zahlung werden für jeden angefangenen Monat 1% vom Steigpreis in Rechnung gestellt.
- 3.8. Die Aufrechnung mit Gegenforderungen ist ausgeschlossen; es sei denn, diese sind unbestritten oder rechtskräftig festgestellt.
- 3.9. Das Eigentum geht erst nach vollständiger Bezahlung des Rechnungsbetrages auf den Käufer über; bei Bezahlung durch Scheck/Lastschrift nach dessen/deren Einlösung.

4. Übergabe/Abnahme und Gefahrübergang

- 4.1. Der Käufer ist verpflichtet, nach Unterzeichnung des Kaufzettels das Tier unverzüglich zu übernehmen. Der Abtrieb ist nur unter Vorlage des bestätigten Abtriebscheines gestattet. Für den unverzüglichen Abtrieb bis spätestens 1 Stunde nach Auktionsende hat der Käufer Sorge zu tragen.
- 4.2. Mit dem Zuschlag, der auch die Besitzübergabe ersetzt, geht die Gefahr, das Eigentumsrecht an dem verkauften Tier aber erst mit erfolgter restloser Bezahlung auf den Käufer über, auch wenn das Tier zunächst noch im Gewahrsam der RUW bleibt.
- 4.3. Eine Haftung seitens der RUW besteht für jegliche Art von Schäden an dem eingestellten Tier nur bei Vorsatz und grober Fahrlässigkeit. Gleiches gilt für Schäden, die von dem eingestellten Tier verursacht werden mit Ausnahme von Personenschäden, bei denen eine Haftung auch für einfache Fahrlässigkeit besteht.
- 4.4. Der Käufer hat bei Reklamationen die RUW in Textform zu unterrichten, die sich ihrerseits mit dem Einlieferer in Verbindung setzt.

5. Beschaffenheitsvereinbarung

Die zum Verkauf gestellten Tiere werden wie besichtigt verkauft und weisen im Zeitpunkt der Übergabe folgende Beschaffenheitsmerkmale auf, die zugleich den Gegenstand des Kaufvertrages bilden.

Sonstige Beschaffenheitsmerkmale jeglicher Art werden nicht vereinbart und sind deshalb nicht Gegenstand des Kaufvertrages.

5.1. Beschaffenheitsmerkmale laut Katalog

Die Katalogstellung erfolgt nach Angaben des Einlieferers. Die im Katalog angegebenen Abstammungen sind mit Abstammungsnachweisen belegt, die dem Käufer ausgehändigt werden.

Die im Auktionskatalog erfolgte bildliche Darstellung der Tiere sowie der hierzu ergangene Kurzkomentar stellen demgegenüber keine Beschaffenheitsmerkmale dar, sondern beruhen auf Mitteilungen der Einlieferer und subjektiv geprägten Eindrücken bei Drucklegung des Auktionskatalogs. Eine Zusage hinsichtlich besonderer Fähigkeiten des besprochenen Tieres ist hiermit nicht verbunden.

Die Katalogangaben gelten grundsätzlich als vereinbarte Beschaffenheitsmerkmale. Bei der Versteigerung von Nutztieren gelten ausschließlich die Angaben im Hinblick auf Rasse, Gewicht, Einhaltung seuchenrechtlicher Bestimmungen sowie fehlende Trächtigkeit als vereinbart.

Sofern bei Nutztieren die Gewichtsermittlung Gegenstand des Kaufvertrages ist, so gilt das von der RUW ermittelte Gewicht mit einer Toleranz von -5% bis +5%.

5.2. Weitere Beschaffenheitsmerkmale

a. Angaben zu Decken und Befruchten bei männlichen Zuchttieren

Zuchtbullen sind deck- und befruchtungsfähig. Unter „einwandfreiem Decken“ ist zu verstehen, dass der Bulle bei ordnungsgemäßer Haltung und Fütterung im Bestand des Käufers paarungsbereite Rinder regelmäßig deckt, d.h. ohne Hemmungen innerhalb von 15 Minuten aufspringt und den Nachstoß ohne Hilfe ausführt. Befruchtungsfähigkeit ist gegeben, wenn bei einem Deckeinsatz des Bullen innerhalb von 6 Wochen von mindestens 10 einmalig gedeckten, gut rindernden geschlechtsgesunden Tieren in Herden mit ungestörter Fruchtbarkeit mehr als 50% tragend werden.

b. Angaben zur Trächtigkeit

Ein Tier (Kuh/Rind) gilt als tragend, wenn zwischen dem letzten Belegdatum und dem Gefahrenübergang ein Zeitraum von mindestens 12 Wochen verstrichen ist.

Eine Trächtigkeit gilt als normal, wenn zwischen der letzten Belegung und der Kalbung ein Zeitraum von 295 Tagen nicht überschritten wird. Zur Ermittlung des Belegdatums bzw. Zeitraumes wird auf die Angaben im Auktionskatalog zurückgegriffen.

c. Angaben zu Eutergesundheit und Beschaffenheit der Geburtswege

Für die Eutergesundheit bei Zuchtrindern aus Milchrassen gilt folgendes:

Mehr als 7 Monate tragende sowie abgekalbte Tiere sind bei Gefahrenübergang frei von verödeten Eutervierteln, Zitzenverschlüssen, Euterfisteln bzw. mit einer Zitze verwachsenen Beizitzen mit Ausführungsgang.

- Abgekalbt zum Verkauf kommende Tiere haben einen normal erfolgten Geburtsverlauf und weisen keine krankhaften Veränderungen der Geburtswege (z.B. Gebärmutterentzündung, Nachgeburtsverhaltung) auf.
- d. Angaben zu Milchfluss
Abgekalbte Zuchtfärsen weisen einen normalen Milchfluss auf. Die betreffenden Tiere erreichen 10 Tage nach Einstallung im Käuferstall bei sachgerechter Melkausrüstung und sachkundigem Personal einen nicht signifikant schlechteren Milchfluss als vergleichbare Stallgefährten. Dieser wird bei Feststellung entsprechend der Bestimmungen der ADR mit einem durchschnittlichen Minutengemelk (DMG) von 1,8 kg/Min. angenommen.
- e. Angaben zu Zuchttauglichkeit
Zur Zucht verkaufte Kälber und Jungrinder sind frei von anatomischen Missbildungen der Geschlechtsorgane, die eine Zuchtbenutzung ausschließen.
- f. Verdeckte Erbfehler
Bei Zuchttieren sind angeborene Erbfehler wie z.B. Nabelbrüche nicht durch chirurgische Eingriffe beseitigt worden.
- g. Veterinärstatus
Alle zur Auktion aufgetriebenen Tiere entstammen aus Betrieben, die der ständigen amtstierärztlichen Überwachung unterliegen. Die Einhaltung der unter A.3. beschriebenen veterinärrechtlichen Vorschriften wird zugesichert.
- 5.3. Die RUW haftet nicht für Schäden durch Infektionskrankheiten oder Folgeschäden solcher Infektionskrankheiten, die aus einem Stall in den nächsten Stall oder vom Verkaufsplatz auf andere Tiere übertragen werden. Insofern wird ein genereller Haftungsausschluss vereinbart; es sei denn, die RUW hat grob fahrlässig oder vorsätzlich den Befehl ihres Stalles oder ihres Tieres mit einer Infektionskrankheit verschwiegen.
- 6. Mängelrügen**
- 6.1. Der Käufer ist verpflichtet, die Tiere unverzüglich nach Übernahme oder Ablieferung zu untersuchen und, wenn sich eine offensichtliche Abweichung von der vereinbarten Beschaffenheit ergibt, die RUW in Textform unverzüglich, spätestens innerhalb von 2 Tagen, Anzeige zu machen. Unterlässt er die Anzeige, so, gelten die Tiere als genehmigt trotz Abweichungen von der vereinbarten Beschaffenheit.
- 6.2. Sichtbare Transportschäden an Tieren sind auf dem Lieferschein vom Unternehmer zu vermerken und dem Transporteur zur Rückmeldung bei der RUW mitzugeben. Ansonsten gelten die Tiere als gesund und ordnungsgemäß abgeliefert.
- 7. Sachmängelhaftung**
- 7.1. Haftung für Katalogangaben und Abstammung
Weist der Käufer mittels anerkannter gentechnologischer Methoden nach, dass die Abstammung eines Zuchtieres bzw. der Leibesfrucht nicht den Angaben auf der Zuchtbescheinigung entspricht, so hat er Anspruch auf Wandlung bzw. Minderung.
Bei Zuchttieren wird der Kauf gewandelt. Dem Käufer werden zusätzlich die Kosten der gentechnologischen Untersuchung sowie ein Futtergeld gemäß Preis- und Leistungsverzeichnis zwischen Empfang des Tieres und seiner Rückgabe erstattet. Die Anzeigefrist beträgt 3 Monate nach Gefahrenübergang.
Bei der Leibesfrucht hat der Käufer Anspruch auf Erstattung der Untersuchungskosten sowie eine angemessene Minderung hinsichtlich des Kaufpreises; und zwar bei einem Kuhkalb um 20% und bei einem Bullenkalb um 10%. Die Anzeigefrist beträgt 20 Monate nach Gefahrenübergang des Elterntieres.
- 7.2. Decken und Befruchten bei männlichen Zuchttieren
Die Anzeigefrist beträgt bei Nichtdecken 6 Wochen und bei Nichtbefruchten 4 Monate nach Gefahrenübergang. Sowohl Deck- als auch Befruchtungsfähigkeit müssen durch ein amtstierärztliches Attest oder fachtierärztliches Gutachten nachgewiesen werden.
Eine Entschädigung erfolgt ausschließlich nach den geltenden Versicherungsbestimmungen.
- 7.3. Trächtigkeit
Eine fehlende Trächtigkeit hat der Käufer zum Erhalt seiner Rechte innerhalb einer Frist von 6 Wochen ab Gefahrenübergang anzuzeigen. Eine verlängerte Trächtigkeit ist innerhalb von 10 Tagen nach dem 295. Trächtigkeitstag mittels tierärztlichen Attestes nachzuweisen.
Bei einer behaupteten Nichtträchtigkeit ist durch den Tierarzt zu bestätigen, dass eine Verkabung auszuschließen ist.
Der Käufer ist auf Anordnung der RUW berechtigt, das Tier der Schlachtung zuzuführen und hat Anspruch auf den Differenzbetrag zwischen dem Käuferendpreis und dem Schlachtwert zuzüglich eines Futtergeldes gemäß Preis- und Leistungsverzeichnis vom Tag des Gefahrenüberganges an bis zum Tag der Schlachtung.
Bei verlängerter Tragezeit über den 295. Tag hinaus ab letztem angegebenen Belegdatum hat der Käufer Anspruch auf ein Futtergeld gemäß Preis- und Leistungsverzeichnis ab dem 295. Trächtigkeitstag.
- 7.4. Eutergesundheit und Gesundheit der Geburtswege, Melkbarkeit
Eutermängel sind mittels tierärztlichen Attestes der RUW anzuzeigen. Die Anzeigefristen betragen bei abgekalbten Rindern 3 Tage nach Gefahrübergang und bei tragenden Rindern 10 Tage nach dem Abkalben. Die Abkalbung muss innerhalb von 60 Tagen nach dem Gefahrenübergang erfolgt sein.

Reklamationen hinsichtlich der Gesundheit der Geburtswege hat der Käufer innerhalb von 10 Tagen nach dem Ankauf geltend zu machen. Bei Mängeln hinsichtlich der Gesundheit der Geburtswege hat die RUW die tierärztlich nachgewiesenen Behandlungskosten zu tragen.

7.5. Milchfluss

Weist der Käufer in einer schriftlichen Bescheinigung seiner Milchkontrollorganisation nach, dass der Milchfluss bei einer nach den Regeln der ADR durchgeführten Melkbarkeitsprüfung das durchschnittliche Minutengemerkel (DMG) bei einem als abgekalbt gekauften Tier den Wert von 1,8 kg/Min. unterschreitet, so hat er Anspruch auf Minderung des Kaufpreises.

- Bei einem DMG von unter 1,8-1,5 kg/Min. um 15 %

- Bei einem DMG von unter 1,5-1,2 kg/Min. um 30 %

- Bei einem DMG unter 1,2 kg/Min. besteht Anspruch auf Wandlung oder höhere Minderung.

Die Anzeigefrist beträgt 10 Tage ab Gefahrenübergang. Die Schadensregulierung ist auf Verkäufe innerhalb Deutschlands beschränkt.

7.6. Zuchttauglichkeit

Kann der Käufer zweifelsfrei mittels tierärztlichen Attests nachweisen, dass das Tier seit der Geburt zuchttauglich ist (z. B. Zwitter, Zwicke oder Freemartin), hat die RUW den Gesamtkaufpreis zurückzuzahlen. Das Tier verbleibt beim Käufer als Entschädigung für die ihm entstandenen Aufzucht- und Untersuchungskosten. Die Reklamation wegen Zuchtuntauglichkeit hat spätestens bei einem Alter von 24 Monaten des betroffenen Tieres zu erfolgen.

7.7. Verdeckte Erbfehler

Weist der Käufer mittels tierärztlichem Attest nach, dass ein Erbfehler operativ verdeckt wurde, so hat er Anspruch auf Wandlung. Die Anzeigefrist beträgt 7 Tage ab Gefahrenübergang.

7.8. Veterinärstatus

Sofern Tiere innerhalb der nachfolgend genannten Fristen an Tuberkulose, Brucellose oder Leukose erkranken oder der Befund einer amtlichen Untersuchung (Tuberkulinprobe bzw. Blutuntersuchung) positiv ausfällt und die betroffenen Tiere auf amtstierärztliche Weisung ausgemerzt werden, erfolgt eine Entschädigung gemäß der gültigen Versicherungsbestimmungen. Die Garantiefristen betragen für Tuberkulose und Brucellose 1 Monat und für Leukose 3 Monate.

Alle zu den Auktionen aufgetriebenen Tiere müssen die Bestimmungen der BHV1-Verordnung erfüllen, dabei gilt, dass BHV1-freie Rinder auch markerschutzgeimpft sein dürfen. Resultiert aus einer Untersuchung im Käuferstall innerhalb von 14 Tagen nach Gefahrenübergang ein positives Ergebnis, erfolgt eine Entschädigung gemäß den aktuellen Versicherungsbedingungen.

7.9. Nutztiere

Abweichungen im Gewicht von Nutztieren über die vereinbarte Beschaffenheit hinaus müssen vor Gefahrenübergang angezeigt werden. Der Käufer hat Anspruch auf eine Ausgleichszahlung für die über 5% hinausgehende Gewichtsabweichung multipliziert mit dem jeweiligen Preis pro kg.

Für Nutztiere zur Mast sichert die RUW zum Zeitpunkt des Gefahrenübergangs Nichtträchtigkeit zu. Sollten weibliche Tiere trächtig gewesen sein, ist dies sofort nach Bekanntwerden durch tierärztliches Attest nachzuweisen. Der Käufer hat Anspruch auf Kaufwandel zzgl. eines Futtergeldes gemäß Preis- und Leistungsverzeichnis der RUW.

7.10. Jegliche weitere Haftung wird ausgeschlossen; es sei denn die Haftung beruht auf schuldhafter Verletzung von Leben, Körper, Gesundheit; Mängeln, dessen Vorhandensein die RUW arglistig verschwiegen oder deren Abwesenheit die RUW garantiert hat; grober Fahrlässigkeit des Inhabers bzw. der gesetzlichen Vertreter oder Erfüllungsgehilfen der RUW oder vorsätzlicher Verhaltensweise.

8. Verjährung

Die Gewährleistungsrechte des Käufers verjähren – ausgenommen in den Fällen des § 309 Nr. 7 lit. a und b BGB - innerhalb von 12 Monaten nach Übergabe. Für Verbraucher gilt diese Frist nur beim Verkauf einer gebrauchten, beweglichen Sache; beim Verkauf einer neuen beweglichen Sache verjähren Gewährleistungsrechte innerhalb von 2 Jahren. Soweit eine längere Gewährfrist vereinbart ist, beträgt die Verjährungsfrist 6 Monate nach Ende der Gewährfrist.

9. Salvatorische Klausel

Sollte eine oder mehrere der vorstehenden Bestimmungen ganz oder teilweise unwirksam sein oder werden, so wird hierdurch die Wirksamkeit der übrigen Bestimmungen nicht berührt. Unwirksame Bestimmungen sind durch Regelungen zu ersetzen, durch die der von den Parteien erstrebte wirtschaftliche Erfolg in rechtlich wirksamer und durchführbarer Weise erreicht werden kann.

10. Rechtsanwendung/Gerichtsstand

10.1. Die Geschäftsräume der RUW sind für beide Teile Erfüllungsort.

10.2. Die Parteien vereinbaren als Gerichtsstand den Geschäftssitz der RUW.

10.3. Für alle Rechtsstreitigkeiten zwischen der RUW und dem Käufer gilt das Recht der Bundesrepublik Deutschland.

Versicherungs- bestimmungen

1 a. Allgemeine Bestimmungen

Grundlegend für die Versicherung der Auktionstiere sind die zwischen der RUW als Auktionsträger und der Vereinigten Tierversicherung, nachfolgend kurz VTV genannt, getroffenen Vereinbarungen. Die RUW hat für Namen und Rechnung der Beschicker und Käufer, die unter Ziffer 2 bis 6 genannten Versicherungen abgeschlossen. Rechtsbeziehungen bestehen nur zwischen der VTV und dem Käufer bzw. Beschicker. Die Erhebung der Versicherungsgebühren erfolgt über die RUW. Die Versicherung kann nur für ein Risiko in Anspruch genommen werden (z. B. Totalschaden oder Euterschaden).

1 b. Versicherungswert

Als Versicherungswert gilt der Steigpreis zuzüglich der jeweils gültigen Mehrwertsteuer von zurzeit 7% bis zu einem Höchstbetrag von 4.000 ₣ (Bullen: 5.000 ₣). Übersteigt der Zuschlagspreis plus der Mehrwertsteuer der Kaufrechnung diese Summe, kann im Auktionsbüro vom Käufer bzw. Beschicker eine Nachversicherung abgeschlossen werden (vergl. Ziffer 1 c.).

Bei Tieren, die vor dem Verkauf einen Schaden erleiden, gilt der Durchschnittspreis der Kategorie, in der sie verkauft worden wären.

Seitens der VTV werden in keinem Falle Fracht- oder sonstige Nebenkosten (z. B. Behandlungskosten, Folgeschäden) erstattet.

Verwertungserlöse (s. auch Ziffer 1 d. „Verhalten in Schadensfällen“) werden voll auf die Entschädigung angerechnet (außer bei Euterschäden).

1c. Höherversicherungen

Der VTV bietet im Versteigerungsbüro die Möglichkeit, durch den Abschluss einer Nachversicherung - den Entschädigungssatz in der Abkalbeversicherung von 80 % auf 100 % erhöhen zu lassen

- bei Tieren mit höherem Versicherungswert (Zuschlagspreis + Mehrwertsteuer) als 4.000 € (Bullen: 5.000 €) den durch die obligatorische Versicherung nicht gedeckten Teil des Verkaufspreises mitversichern zu lassen;

- eine kurzfristige Lebensversicherung abzuschließen.

1 d. Verhalten in Schadensfällen

Bei Erkrankungen bzw. in Schadensfällen hat der Tierhalter umgehend:

- einen Tierarzt hinzuzuziehen;
- der VTV unter Angabe der Auktion und der Katalognummer Meldung zu erstatten:

Vereinigte Tierversicherung Gesellschaft a.G., Raiffeisenplatz 1, 65189 Wiesbaden, Telefon: 0611/5336147, Fax: 0611/533776147

Alle erforderlichen/angeforderten Atteste/Unterlagen sind der VTV schnellstmöglich zuzusenden. Im Übrigen sind die Weisungen der VTV zu befolgen.

Jede Tötung versicherter Tiere bedarf der Zustimmung der VTV, es sei denn, dass deren Zustimmung wegen drohenden Verendens auch telefonisch oder telegrafisch nicht mehr eingeholt werden kann oder die sofortige Tötung veterinärpolizeilich angeordnet worden ist.

Mit der Anerkennung des Versicherungsfalls erwirbt die VTV das alleinige Verfügungsrecht über das Schadenstier (Ausnahme: Euterschaden), jedoch erfolgt die Verwertung grundsätzlich im Namen und für Rechnung des jeweiligen Tierhalters. Soweit die VTV keine andere Verfügung trifft, ist der jeweilige Tierhalter verpflichtet, für die bestmögliche Verwertung zu sorgen und den erzielten Verkaufserlös nachzuweisen. Außerdem ist ein amtlicher Tötungsnachweis mit Angabe der Ohrmarkennummer einzusenden.

Bei schuldhafter Verletzung der vorstehenden Bestimmungen ist die VTV von der Verpflichtung zur Entschädigungsleistung frei.

2. Transportversicherung

Die Versicherung bezieht sich auf Tod oder Nottötung in Folge Krankheit oder Unfalls, einschließlich Feuer und Blitzschlag, wenn der Schaden im ursächlichen Zusammenhang mit dem Transport oder mit dem Aufenthalt am Versteigerungsort steht; ferner auf Diebstahl, Raub und Abschlagen in diebischer Absicht während der Versicherungsdauer. Die Leibesfrucht tragender Tiere ist nicht Gegenstand des Versicherungsschutzes.

Der Versicherungsschutz für das einzelne Tier beginnt mit dem Verlassen des Heimatstalles zum Zwecke des Transportes zur Auktion; er endet für verkaufte Tiere mit dem Ablauf des dritten Tages nach dem Eintreffen beim Käufer und für nicht verkaufte Tiere mit der Rückkehr in den Stall des Besitzers oder - bei Verwertung am Auktionsplatz - mit der Übergabe an den Verwerter.

Die Entschädigung beträgt 100 % des Versicherungswertes. Verwertungserlöse werden voll auf die Entschädigung angerechnet.

3. Tuberkulose-/Brucellose- und Leukose-Garantieversicherung

Die Versicherung bezieht sich auf den Schaden, der dadurch entsteht, dass amtlich als tuberkulose- und brucellosefrei sowie als leukose-unverdächtig anerkannte verkaufte Tiere, die in amtlich tuberkulose und brucellosefrei sowie als leukose-unverdächtig anerkannte Bestände eingestellt werden innerhalb der nachstehend genannten Fristen an Tuberkulose, Brucellose oder Leukose erkranken oder der Befund einer amtlich anerkannten Untersuchung (Tuberkulinprobe bzw. Blutuntersuchung) positiv ausfällt und die betroffenen Tiere deshalb auf amtstierärztliche Weisung ausgemerzt werden.

Die Garantiefristen betragen für Tuberkulose und Brucellose 1 Monat und für Leukose 3 Monate, gerechnet ab dem Auktionstermin.

Fällt der Befund innerhalb dieser Fristen zweifelhaft aus, ist eine Nachuntersuchung zu veranlassen, die innerhalb von 6 Wochen nach der Feststellung des zweifelhaften Befundes erfolgen soll. Ergibt die Nachuntersuchung keinen negativen Befund, wird im Rahmen dieser Versicherung Entschädigung geleistet, wenn die Ausmerzungen der betroffenen Tiere amtstierärztlich verlangt wird.

Die Entschädigung beträgt 100 % des Versicherungswertes. Verwertungserlöse werden voll auf die Entschädigung angerechnet.

4. Garantieversicherung bei Bullen

Die Versicherung bezieht sich auf den Schaden, der dadurch entsteht, dass verkaufte, verbandsanerkannte Bullen wegen erwiesener Deck- und/oder Befruchtungsunfähigkeit gemäß den Garantiebestimmungen (Ziffer 6 der Auktionsbestimmungen) beanstandet werden.

Die Entschädigung beträgt für den Käufer 100 % des Versicherungswertes. Verwertungserlöse werden voll auf die Entschädigung angerechnet.

5. Abkalbeversicherung

Die Versicherung bezieht sich auf Tod oder Nottötung in Folge des Abkalbens von Kühen und Rindern, die in tragendem Zustand verkauft wurden. Unter Abkalbeschäden sind nur solche Verluste zu verstehen, deren Ursachen im Geburtsvorgang liegen, nicht dagegen Schäden, die auf die Trächtigkeit im Allgemeinen zurückzuführen sind oder nur in einem zeitlichen Zusammenhang mit dem Abkalben stehen. Die Versicherung bezieht sich nicht auf die Leibesfrucht.

Der Versicherungsschutz beginnt mit Verlassen des Heimatstalles; er endet für verkaufte Tiere mit dem Ablauf des 10. Tages nach dem Abkalben und für nicht verkaufte Tiere mit der Rückkehr in den Stall des Besitzers. Er umfasst in der Regel Tiere, die zum Zeitpunkt des Verkaufs mindestens 7 Monate tragend sind. Auf Anfrage können Abkalbeschäden bereits ab dem 4. Trächtigkeitsmonat versichert werden.

Die Entschädigung beträgt 80 % des Versicherungswertes. Verwertungserlöse werden voll auf die Entschädigung angerechnet.

6. Euterschadenversicherung

Für weibliche Tiere, die 7 Monate und länger tragend sind und mit klinisch gesundem Euter zum Verkauf kommen, wird für die nach dem Abkalben auftretenden Euterschäden mit Dauerfolgen wie folgt Entschädigung geleistet.

Versicherungswert (Steigpreis + MwSt.)	Ausfall eines Euterviertels	Ausfall von mehr als einem Euterviertel
	20 %	35 %

Die erweiterte Haftung erlischt 10 Tage nach dem Abkalben.

Der Euterschaden muss durch tierärztliches Attest einwandfrei nachgewiesen werden mit dem ausdrücklichen Vermerk, dass im Käuferstall keine akute Entzündung des zu beanstandenden Euters vorausgegangen ist.

Der RUW oder dem VTV muß die Möglichkeit der Nachprüfung des Euterschadens gegeben werden.

Weitergehende Ansprüche sind nicht Gegenstand des Versicherungsschutzes.

7. BHV1-Garantieversicherung

Alle zu den Auktionen/Veranstaltungen aufgetriebenen Tiere müssen die Bestimmungen der BHV1-Verordnung erfüllen, dabei gilt, dass BHV1 freie Rinder auch markiert schutzgeimpft sein dürfen - gemäß der o.g. Verordnung in Verbindung mit den aktuellen Leitlinien der Länder für den Schutz von Rinderbeständen vor Infektionen mit BHV1 und für die Sanierung infizierter Rinderbestände (BHV1 Leitlinien). Die letzte Untersuchung (Probenahme) auf Antikörper gegen das gE-Glykoprotein des BHV1 darf nachweislich nicht älter als 14 Tage sein. BHV-1-feldvirusfreie Kälber können noch auf maternale Impfantikörper reagieren. Im Schadensfall ist ein entsprechender Nachweis zu führen. Während des Antransportes zur Auktion, auf der Auktion, während des Transportes in den Käuferstall und bis 14 Tage nach dem Ankauf dürfen die Tiere nur mit solchen Tieren zusammengebracht werden, die die oben angegebenen Bedingungen erfüllen. Der Versicherungsfall tritt ein, wenn aus der serologischen Untersuchung im Käuferstall innerhalb von 14 Tagen nach dem Ankauf ein positives Ergebnis resultiert. Die Blutuntersuchung ist mittels ELISA-Test zu führen. Untersuchungskosten und Folgeschäden fallen nicht unter diese Versicherung. Als Versicherungswert gilt der Kaufpreis (Zuschlag + MwSt.) bis zu einem Höchstbetrag von 4.000 € (bei Bullen bis zu einem Höchstbetrag von 5.000 €). Die Entschädigung beträgt 100% des Versicherungswertes. Verwertungserlöse werden auf die Entschädigung angerechnet.

Zeichenerklärung

Schauzeichen

- Ⓔ = Prämiert auf einer Europaschau
- Ⓕ = Siegerpreis Bundesschau
- = Prämierung Bundesschau

- Ⓒ = Sieger Landes- oder Verbandsschau
- Ⓓ = Prämierung Landes- oder Verbandsschau
- = Prämierung Kreistierschau (1. Preis)

Weitere Abkürzungen

- (SBT) = Schwarzbunt (Holstein)
- E1/E2 = Nachzuchtzeichen für die Stammkuh von Kuhfamilien
- E = Zuchtelitekuh
- // = Zwilling
- D = Hilfsherdbuch
- ZB = Züchter/Besitzer

- (RBT) = Rotbunt (Red Holstein)
- EX = Exzellentkuh
- ET = aus Embryo-Transfer
- ETC = Nachkomme von Klontieren
- nH = Nichtherdbuch
- BS = Besitzer

Genetische Besonderheiten

- BLF = Blad frei
- DPF = Dumps frei
- MFF = Mulefoot frei
- CVF = CVM-frei
- BYF = Brachyspina frei
- CDF = frei vom Cholesterin Defizit Defekt
- AA; AB; BB, AE, BE = Kappa-Kasein-Varianten

- BLC = Blad-Träger
- DPC = Dumps-Träger
- MFC = Mulefoot-Träger
- CVC = CVM-Träger
- BYC = Brachyspina-Träger
- CDC = Träger des Cholesterin Defizit Defekt

Hornstatus

- P = phänotypisch hornlos
- P# = phänotypisch hornlos
- Pp = genet. hornlos (heterozygot)
- PP = genet. hornlos (homozygot)
- Pp* = heterozygot hornlos (Basis Gentest)
- PP* = homozygot hornlos (Basis Gentest)
- pp* = gehört (Basis Gentest)
- PS = Wackelhorn (Scurs)

Farbvererbung

- RDC = Rotfaktor
- RDF = reinerbig Schwarzbunt
- RBT = reinerbig Rotbunt
- RU = Umfärber
- SU = Träger des Umfärbefaktors
- UU = reinerbig Umfärber
- VRC = Träger des abweichenden Rotbuntgenes
- VRF = kein Träger des abweichenden Rotbuntgenes

Zuchtwertschätzung

- ZW = Zuchtwert
- RZM = Relativzuchtwert Milch
- RZG = Gesamtzuchtwert 45% RZM + 15% RZE + 20% RZN + 7% RZS + 10% RZR + 3% maternale Kalbeeigenschaften
- RZE = Relativzuchtwert Exterieur
- RZS = Relativzuchtwert Zellzahl
- RZN = Relativzuchtwert Nutzungsdauer
- RZR = Relativzuchtwert Fruchtbarkeit

Leistungsangaben

E = Eigenleistung, M = Mutterleistung, VM = Vatersmutterleistung, MM = Muttersmutterleistung

- Beispiel: + 4/3 LA 10506 4,59 482 3,53 371
+ Abgang 4 Kalbg./ 3 Laktation danach Milch kg, Fett%, Fett kg, Eiweiß %, und Eiweiß kg
- HL = Höchste Laktationsleistung
 - PM1 = 1. Kontrolle mit Prüfdatum
 - 100 Tage = Durchschnittsleistung in den ersten 100 Lakt.-Tagen
 - 200 Tage = Durchschnittsleistung in den ersten 200 Lakt.-Tagen

Einstufungen

Bew.-System ab dem 01.04.08

- z.B. 03 / 84 - 88 - 87 - 86 / 87*
- 03 = Nummer der Laktation
- 84 = Punktzahl für Milchtyp (Gewichtung 10%)
- 88 = Punktzahl für Körper (Gewichtung 20%)
- 87 = Punktzahl für Fundament (Gewichtung 30%)
- 86 = Punktzahl für Euter (Gewichtung 40%)
- 87 = Gesamtpunktzahl (gerundet)

* nach der Gesamtpunktzahl = Einstufung stammt aus der Nachzuchtbewertung

Gesamtpunktzahl

- ab 90 Punkte = excellent
- 85 - 89 Punkte = sehr gut
- 80 - 84 Punkte = gut
- 75 - 79 Punkte = befriedigend
- 70 - 74 Punkte = ausreichend

USA / Kanada

- EX = Excellent
- VG = sehr gut
- GP = gut
- G = befriedigend
- GM = Elitezeichen für die USA
- Extra = Elitezeichen für Kanada

Melkbarkeit z.B. 2,8 - Minutengemelk in kg

GVO frei = Verkäuferbetrieb füttert keine gentechnisch veränderten Futtermittel

Stand: März 2021

Kontakt

Rinder-Union West eG

Postfach 66 80 · 48035 Münster

Telefon: +49 251 9288-0 Zentrale
Telefax: +49 251 9288-290 Herdbuch, Auktion, Export
und +49 251 9288-236 Besamung/Zucht
und +49 251 9288-219 Verwaltung
E-Mail: info@ruweg.de · www.ruweg.de

Wir sind für Sie da!

Abteilungsleiter Vermarktung:

Klemens Oechtering

T 0251 9288-233
KOechtering@ruweg.de

Anmeldung Zucht- und Nutztviehauktionen:

Anke Gerschka

T 0251 9288-226
AGerschka@ruweg.de

Anna Korbeck

T 0251 9288-225
AKorbeck@ruweg.de

Zucht- und Nutztviehauktionen, Ab-Hof-Vermarktung

(Kaufaufträge, Auktionsservice, Transportorganisation, Reklamationen):

Johann Robrook

T 0251 9288-246
JRobrook@ruweg.de

Hendrik Wibbelsmann

T 0251 9288-270
HWibbelsmann@ruweg.de

Herdbuch:

Dorothee Rape

T 0251 9288-228
DRape@ruweg.de

Renate Kolb

T 0251 9288-227
RKolb@ruweg.de

Annette Behrend

T 0251 9288-243
ABehrend@ruweg.de

Exporttrinder:

Renate Kolb

T 0251 9288-227
RKolb@ruweg.de

Willi Gerbert

T 0251 9288-240
WGerbert@ruweg.de

Vermarktungsabrechnung:

Elisabeth Wennigmann

T 0251 9288-280
EWennigmann@ruweg.de

Sven Hemker

T 0251 9288-203
SHemker@ruweg.de



RUW-Vermarktung / Zuchtberatung

Heiner Aehling

T 02861 61079
M 0172 5353677
F 02861 67222
HAehling@ruweg.de

Kreis Borken (Bocholt, Borken, Heiden, Isselburg, Raesfeld, Reken, Südlohn, Oeding, Velen), Kreis Recklinghausen, Ennepe-Ruhr-Kreis, Stadt Dortmund, Stadt Hagen

Josef Kotthoff

T 0291 53292
M 0172 5353685
F 0291 56913
JKotthoff-Pieper@ruweg.de

Hochsauerlandkreis, Kreis Olpe, Kreis Siegen-Wittgenstein, Kreis Soest (Anröchte, Rüthen, Warstein), Märkischer Kreis

Christoph Kuhlmann

T 05263 3454
M 0172 5353686
F 05263 8841
CKuhlmann@ruweg.de

Kreis Höxter, Kreis Lippe, Kreis Paderborn, Kreis Soest (Geske, Lippstadt)

Matthias Reinecke

M 0172 5366873
MReinecke@ruweg.de

Ruhr-Lippe (die Gemeinden Bönen, Fröndenberg, Hamm, Holzwickede, Unna), Kreis Steinfurt, Kreis Soest (Ense, Welver, Werl, Wickede), Kreis Warendorf (außer Drensteinfurt)

Thorsten Schütte

M 0172 5303300
F 05744 5087541
TSchuette@ruweg.de

Kreis Bielefeld, Kreis Gütersloh, Kreis Herford, Kreis Minden-Lübbecke, Kreis Soest (Bad Sassendorf, Erwitte, Lippetal, Möhnensee, Soest)

Stefan Winkelmann

M 0172 5353679
F 02591 891443
SWinkelmann@ruweg.de

Kreis Borken (Ahaus, Gescher, Gronau, Heek, Legden, Schöppingen, Stadtlohn, Vreden), Kreis Coesfeld, Kreis Ruhr-Lippe (die Gemeinden Bergkamen, Kamen, Lünen, Selm, Werne), Landkreis Münster, Kreis Warendorf (nur Drensteinfurt)

Nachzuchtbewertung / Kuheinstufung / Exzellenzbewertung

Christoph Niehues-Pröbsting

M 0172 2732677
CPröbsting@ruweg.de

Kreise Coesfeld, Gütersloh, Herford-Bielefeld, Minden-Lübbecke, Steinfurt, Warendorf, Stadt Münster

Benedikt Große

M 0172 6343437
BGrosse@ruweg.de

Kreise Höxter, Lippe, Olpe, Paderborn, Soest, Ennepe-Ruhr-Kreis, Hochsauerlandkreis, Märkischer Kreis

Christoph Kuhlmann

M 0173 7279198
ChKuhlmann@ruweg.de

Kreise Borken, Recklinghausen, Ruhr-Lippe, Unna

Andreas Ramminger

T 02243 83147
M 0172 5353690
ARamminger@ruweg.de

Siegen-Wittgenstein

Zuchtberatung / Spermavertrieb Westfalen

Liane Krauter

T 0251 9288-235
M 0173 5900723
LKrauter@ruweg.de

Region Westfalen



Kundenberater / Bullen-Anpaarungs-Programm / HerdScan in der Region Westfalen

Tobias Dörr	M 0173 6503303 TDoerr@ruweg.de	Landkreis Münster, Kreise Recklinghausen, Ruhr-Lippe, Steinfurt, Unna, Warendorf
Michael Espeter	M 0172 5353681 MEspeter@ruweg.de	Kreise Borken, Coesfeld
Matthias Holschbach	M 0162 2462351 MatHolschbach@ruweg.de	Ennepe-Ruhr-Kreis/Hagen, Märkischer Kreis, Kreise Mettmann, Olpe
Klaus Lerch	M 0172 8698148 KLerch@ruweg.de	Hochsauerlandkreis, Kreise Höxter, Paderborn, Siegen-Wittgenstein
Fabian Rolf	M 0172 5353688 FRolf@ruweg.de	Kreise Gütersloh, Herford-Bielefeld, Lippe, Minden-Lübbecke, Soest

EBB-Betreuer in der Region Westfalen

Marius Fliegner	M 0172 8811234 MFliegner@ruweg.de	Kreise Borken, Coesfeld, Landkreis Münster, Kreise Recklinghausen, Ruhr-Lippe, Steinfurt, Unna, Warendorf
Albert Joch	M 0172 2362259 AJoch@ruweg.de	Kreise Gütersloh Herford-Bielefeld, Hochsauerlandkreis, Kreise Höxter, Lippe, Minden-Lübbecke, Paderborn, Soest
Josef Hermanns	M 0172 8871520 JHermanns@ruweg.de	Ruhrgroßstädte
Manfred Holschbach	M 0162 2462351 MHolschbach@ruweg.de	Ennepe-Ruhr-Kreis/Hagen, Märkischer Kreis, Kreise Olpe, Siegen-Wittgenstein



Exterieurliste

Bic	Nummer	V_Name	M_Typ	Körper	Fundament	Euter	RZE
10	833174	Abi Red PP	126	81	101	112	108
10	298313	Agent-Red	101	108	123	134	139
10	298306	Akyol Red	102	116	102	119	120
10	499097	AmadeusRed	112	116	102	129	131
10	681120	Anamur	80	120	99	124	120
10	298486	Answer-Red	119	107	114	113	124
10	678710	Antares	124	104	123	114	127
10	298329	Appleboy	120	97	97	105	105
10	508647	AppleCrisp	116	115	114	121	131
10	499062	Arizona PP	114	103	99	110	111
10	507988	Arvis	110	97	105	132	127
10	917562	Aspen P	118	83	103	117	112
10	681957	Avenue	105	106	108	114	117
10	508580	Bad	122	101	108	141	138
10	681128	Balu	98	107	104	92	99
10	685358	Banion	117	100	110	105	113
10	681830	Barbados	101	107	125	118	129
10	681124	Basical	103	101	92	106	101
10	682291	Batch P	86	98	112	103	105
10	683864	Battleluc	109	105	105	100	106
10	499130	Bentley PP	99	105	118	112	120
10	508537	Benz	112	96	112	123	123
10	597773	Berus DN	95	97	104	98	98
10	688266	Bill	109	114	111	104	115
10	676026	Billard	110	101	88	91	89
10	924741	Blue Car	93	92	101	112	105
10	681573	Board	110	105	118	96	110
10	681834	Boatsman	102	101	109	106	110
10	264838	Bonus	114	113	112	116	125
10	682287	Born P RDC	96	98	109	105	107
10	499057	Boston PP	105	105	99	111	110
10	917590	Bretagne	115	96	110	132	129
10	507779	Brewmaster	119	108	112	102	113
10	156583	Casino	110	104	114	111	120
10	508536	Casper	109	95	99	128	120
10	508105	Chassy	120	87	104	108	107
10	508239	Chief	103	109	99	134	127
10	833162	Cilaos	85	112	113	105	111
10	507841	Como	93	98	105	124	118
10	682090	Cover	108	82	119	118	117

Bic	Nummer	V_Name	M_Typ	Körper	Fundament	Euter	RZE
10	508858	Crushtime	112	101	113	137	139
10	917587	Dairy P	72	106	93	109	100
10	298353	District	96	100	102	121	116
10	506948	Doorman	124	116	108	123	130
10	917588	Dreamboy	110	99	99	124	118
10	917611	Dreamer	116	104	98	118	118
10	917585	Dukat P	92	95	91	102	94
10	499056	Ecco PP	100	96	106	107	107
10	917594	El Toro	103	103	111	131	130
10	833057	Ems Red PP	83	105	105	117	113
10	508047	Emulate	107	110	117	111	122
10	509033	Entity	98	104	98	103	103
10	889147	Epic	112	112	107	118	122
10	679890	Epochal	102	117	119	116	127
10	500012	Esperanto	111	92	126	115	123
10	508013	Expander	119	102	87	133	121
10	680240	Explizit	106	111	104	112	115
10	678525	Ferrari	98	89	108	119	113
10	507799	Fitz	107	120	104	123	126
10	508445	Frazzled	95	89	86	111	96
10	811622	Freemax	107	109	112	126	130
10	889127	Gold Chip	120	96	113	131	130
10	619195	Goloman	111	103	107	108	114
10	917549	Go West	94	103	95	95	94
10	508247	Gymnast	114	114	111	124	130
10	833283	Gywer RDC	106	109	114	122	128
10	500033	Handy	97	97	106	95	98
10	889331	Harper	113	100	112	108	115
10	508744	Helix	102	99	94	109	103
10	684671	Hotspot P	115	99	114	126	129
10	685600	Hulk P	117	99	109	129	130
10	508661	Humblenkin	113	89	114	127	125
10	681820	Jake	102	107	118	130	134
10	298387	Jim P-Red	95	94	127	117	124
10	508260	Joplin	107	92	113	129	126

Bic	Nummer	V_Name	M_Typ	Körper	Fundament	Euter	RZE
10	917409	Julandy	114	111	114	110	121
10	681832	Keeper P	113	112	101	119	122
10	684688	Kensington	123	111	110	118	128
10	507371	Kingboy	120	118	101	122	126
10	508604	King Doc	131	107	117	125	135
10	507399	Kingpin	111	101	107	131	127
10	508317	Lambda	122	103	109	133	134
10	917552	Laser PP	120	93	115	112	117
10	685560	Magnat PP	122	103	94	105	106
10	889313	Maikman	79	104	92	91	86
10	298400	Manana Red	121	90	110	119	120
10	681575	Marker P	101	110	105	128	126
10	924753	Marsden P	110	98	102	119	117
10	685584	Mascarell	108	98	121	115	123
10	917539	MatisseRed	103	110	119	98	112
10	298377	Maxbo-Red	112	100	129	121	133
10	619076	Mercury	108	84	112	120	116
10	509200	Mick	110	111	120	116	129
10	682286	Mission P	110	97	100	103	103
10	917601	Modul PP	107	94	109	117	116
10	889305	Moneymaker	83	97	93	82	78
10	682270	Nuance RDC	111	86	95	111	102
10	917589	Nuntius	103	96	103	107	106
10	917563	Nutcracker	110	95	101	97	99
10	681125	Ohio P	92	82	84	98	82
10	508785	Overwing	119	109	109	132	135
10	917561	Pace Red	104	82	113	118	114
10	508626	Padawan	97	94	107	119	114
10	298271	Pat-Red	113	99	103	117	116
10	924725	Payball	97	109	104	116	115
10	889537	Pep Red	103	108	101	118	118
10	298321	Perplex PP	91	90	106	106	103
10	917532	Petisso	109	121	119	116	130
10	608665	Piero		110	101	111	111
10	619135	Popstar PP	102	104	101	110	109

Bic	Nummer	V_Name	M_Typ	Körper	Fundament	Euter	RZE
10	924737	Power	108	94	112	133	128
10	298393	Prestige	99	115	104	113	116
10	506810	Punch	100	123	108	100	112
10	508947	Rally	101	93	111	129	126
10	508284	Reflector	100	109	112	116	120
10	682288	Review	113	82	97	121	110
10	889536	Rex Red	96	99	95	113	105
10	509087	Ronald	108	106	120	130	137
10	298390	Rusty-Red	110	107	111	111	118
10	508161	Salvatore	116	104	124	125	135
10	677776	Sapporo	112	103	89	111	105
10	619059	Scipio	104	98	108	107	109
10	682280	Simba	102	81	104	122	111
10	154238	Simox	97	113	92	117	112
10	823079	Snake Red	106	105	98	120	115
10	678902	Snowboard	81	89	107	99	96
10	917617	Solitaire P	113	105	114	119	126
10	508242	Solo	114	73	97	110	99
10	917614	Starlight	107	102	124	125	133
10	676534	Sterngold	87	87	120	109	110
10	298483	Stick-R PP	107	93	113	128	127
10	917604	Stormy Red	95	105	126	125	133
10	298351	Styx Red	91	90	134	119	126
10	686859	Supergen	108	98	106	128	126
10	508766	Swift	115	110	111	118	126
10	686843	Tribut	96	119	105	100	109
10	508509	Undenied	136	109	105	116	124
10	298466	Unstopabul	106	96	120	141	142
10	587769	Uran	92	106	97	109	105
10	509171	VH Crown	117	106	116	115	126
10	298392	Vogue-Red	111	103	105	115	117
10	298475	Warrior	111	91	108	137	132

Bullen mit genomischen Zuchtwerten

Katalognummer	RZM	RZE	RZS	RZN	RZR	RZG	KVd	RZD
4	146	133	107	117	99	155	+	Ø
9	130	123	112	125	111	149	Ø	-
14	140	126	117	118	108	152	+	++
15	138	127	118	115	97	145	+	+
20	127	116	111	122	118	147	++	++
23	136	128	119	124	114	153	++	+
30	150	126	107	119	107	155	+	++

Die Klasseneinteilung bei Kalbeverlauf (KVd) ist: ++ (≥111), + (104-110), Ø (97-103), - (90-96), -- (<89)

Die Klasseneinteilung bei Melkbarkeit (RZD) ist: ++ (≥114), + (105-113), Ø (96-104), - (87-95), -- (<86)

Bullen

1 OG Hogart DE 05 410 97109 (SBT)

geb.: 31.05.2020

Hotspot P 684671	Superhero 507919 pp* RDF +523 +0,21 +42 +0,11 +30 140	PI +40	+0,37	+38	+0,18	+20	RZG 121
ZW +358 +0,42 +57	WIL Herz P DE 05 389 57445 02/88-88-87-85/87	RZM 119	RZE	RZS 98	RZN 105		RZR 105
RZM 134 RZG 141	Bogart 506149 RDF						
OG Elsa DE 05 370 87598	OG Elbe DE 05 353 09499	M +	6/6LA	12918	4,13	534	3,29 425
03/88-89-88-85/87	04/91-90-89-90/90		HL 6	13946	4,42	617	3,15 439
-279 +0,31 +18 101	EX v. Goldwin 503839	VM	LA18/05	12535	3,64	456	3,48 436
+0,07 -3		MM +	5/5LA	11823	4,24	501	3,42 404
			HL 5	13440	4,14	556	3,34 449

ZB: Grunewald Olbing GbR 00000 Raesfeld,Werlo 75 (Olbing Genetic)

GVO-frei 075010225

2 LAN Hailo DE 05 403 85275 (SBT) P#

geb.: 26.05.2020

Hotspot P 684671	Superhero 507919 pp* RDF +523 +0,21 +42 +0,11 +30 140	PI +532	+0,31	+53	+0,17	+36	RZG 132
ZW +358 +0,42 +57	WIL Herz P DE 05 389 57445 02/88-88-87-85/87	RZM 130	RZE 117	RZS 105	RZN 108		RZR 102
RZM 134 RZG 141	Solo 508242 RDF						
LAN Letta DE 05 402 21002	LAN London DE 05 374 28548	M	LA20/05	10164	4,64	472	3,64 370
01/84-83-84-84/84*	03/88-88-88-87/88	VM	LA18/05	12535	3,64	456	3,48 436
+706 +0,19 +48 122	v. Epic 889147	MM +	3/3LA	11558	4,59	531	3,60 416
+0,04 +28			HL 2	13172	4,81	634	3,58 472

ZB: Langenberg,Thomas 00000 Bocholt,Hoves Esch 54 (Langenberg Holsteins)

GVO-frei 075010364

3 LAN Strike DE 05 403 85274 (RBT) P#

geb.: 25.05.2020

Stick-R PP 298483	Lucky-PP 298364 PP -611 +0,11 -16 +0,16 -8 117	PI +707	-0,21	+10	-0,01	+25	RZG 124
ZW +1082 -0,08 +36	HaH Delila PP DE 01 223 85113 01/87-86-86-87/87	RZM 114	RZE 121	RZS 113	RZN 110		RZR 99
RZM 129 RZG 142	Effort 917530 A12						
LAN Beate DE 05 385 42748	Betina DE 05 352 95884	M +	3/2LA	10646	3,83	408	3,48 371
02/86-86-86-88/87	04/88-87-85-92/89		HL 2	11676	3,84	448	3,51 410
+331 -0,33 -17 106	EZ v. Mr.Burns 503914	VM	LA18/07	10385	3,96	411	3,64 378
-0,05 +7		MM +	8/7LA	11577	3,81	441	3,42 396
			HL 5	12750	4,09	521	3,49 445

ZB: Langenberg,Thomas 00000 Bocholt,Hoves Esch 54 (Langenberg Holsteins)

GVO-frei 075010364

4 HFP Fifty DE 05 413 15702 (SBT) ET BE A11

geb.: 24.05.2020

Freemax 811622	lmax 508332 RDF A12 +1273 +0,32 +85 +0,01 +44 148	gZW +1291	+0,38	+93	+0,05	+50	RZG 155
ZW +1186 +0,28 +77	Freesprit CA 12527395 (1)VG 85	RZM 146	RZE 133	RZS 107	RZN 117		RZR 99
RZM 142 RZG 155	Supreme 508447 A22						
HFP Quintia DE 05 405 39012	HFP Querida DE 05 391 94675	M	LA20/05	8786	4,96	436	4,13 363
01/83-83-85-83/84	03/87-87-87-91/89	MM	3/2LA	11164	4,34	485	3,63 405
+761 +0,43 +75 146	v. AltaSpring 500167		HL 2	11626	4,34	504	3,68 428
+0,24 +51							

BS: Köster KG 00000 Steinfurt,Hollich 42

GVO-frei 075180169

5 Adeon DE 05 409 72943 (RBT)

geb.: 23.05.2020

Agent-Red 298313	Olympian 507258 pp* RDC +503 -0,36 -18 +0,00 +17 125	PI +465	-0,11	+9	-0,10	+7	RZG 114
ZW +855 -0,16 +19	Apple-Star US 3011130010 (2)EX 91	RZM 106	RZE	RZS 100	RZN 108		RZR 107
RZM 111 RZG 133	Defoe 917390						
Oregani DE 05 383 39008	Oregana DE 05 341 76256	M	5/5LA	10685	4,31	460	3,40 363
05/87-89-88-87/88	04/86-85-84-85/85		HL 5	11972	4,51	540	3,43 411
+75 -0,05 -1	v. Stadel 297344	VM	3/3LA	15173	4,57	694	3,43 520
-0,03 +0		MM +	11/10LA	10716	4,35	466	3,52 377
			HL 5	12616	4,15	523	3,42 432

BS: Baey,Bernhard de 00000 Hamminkeln,Antoniustraße 6

GVO-frei 074190396

6 HOR Berty DE 05 409 59182 (RBT) P#				geb.: 21.05.2020						
Bentley PP 499130	PP AA A22	Bom PRDC 682287 Pp* RDC AB A22	PI	-292	+0,49	+29	+0,24	+9	RZG	122
ZW	-649 +0,85 +43	+110 +0,59 +63 +0,25 +28 135	RZM 112	RZE 115	RZS 104	RZN 108			RZR	102
RZM 112	RZG 131	RS Charlott DE 03 589 39850								
HOR Jedi		Ladd P 298101 Pp CDC	M +	5/4LA		11456	4,33	496	3,47	398
DE 05 379 06635				HL 4		14061	4,47	629	3,48	490
03/90-87-85-88/87		HOR Jelli DE 05 372 91562	VM +	LA18/11		7987	4,18	334	3,57	285
+65 +0,14 +15 112		03/87-88-86-87/87	MM +	3/3LA		11208	3,95	443	3,35	375
+0,15 +15		v. Leola 298047		HL 3		14002	3,81	534	3,19	447

ZB: Horstick,Antonius 00000 Gescher,Büren 28 (Horstick Genetics)

GVO-frei 075010625

7 Stargolf DE 05 414 00707 (RBT)				geb.: 21.05.2020						
Starlight 917614	AB A12	Styx Red 298351	PI	+788	-0,06	+26	-0,11	+17	RZG	117
ZW	+1554 -0,27 +35	+1831 -0,63 +7 -0,31 +30 136	RZM 113	RZE 115	RZS 100	RZN 101			RZR	101
RZM 127	RZG 139	Hot Summer US 3125945359								
Alma		(1)GP 83	M +	7/7LA		9280	4,91	456	3,07	285
DE 05 366 59768		Gandolf 144494 CDC		HL 2		10508	4,76	500	3,00	315
03/86-85-84-88/86		Aldi DE 05 798 45097	VM	LA00/00		10769	3,87	417	3,16	340
-387 +0,24 +7 88		01/85-84-84-85/85	MM +	6/6LA		9796	4,43	434	3,15	309
-0,03 -16		v. Avanti 297505		HL 5		10942	4,33	474	3,32	363

ZB: Schuette,Daniel 00000 Velen,Schlatt 21

075010159

8 THD Vomat DE 05 410 49998 (RBT)				geb.: 20.05.2020						
Vogue-Red 298392		Pat-Red 298271	PI	+595	+0,29	+50	-0,13	+8	RZG	120
ZW	+1373 +0,10 +66	+1557 -0,03 +61 +0,01 +55 144	RZM 116	RZE 116	RZS 112	RZN 105			RZR	99
RZM 132	RZG 133	Scarlet CA 108502616								
THD Monika		(2)VG 87	M	3/3LA		9709	4,50	437	3,32	322
DE 05 393 89306		MatisseRed 917539		HL 2		10003	4,56	456	3,41	341
03/89-88-89-88/88		THD Moni DE 05 370 23228	VM	2/1LA		9486	4,94	469	3,39	322
-183 +0,48 +34 107		03/86-85-86-86/86	MM +	6/6LA		9540	4,40	420	3,34	319
-0,13 -17		v. Carmelito 917330		HL 3		10851	4,59	498	3,43	372

ZB: Tißen,Ludger 00000 Kleve,Stegstraße 27 (Tißen Holstein Deutschland)

GVO-frei 074140130

9 Entimax DE 03 630 76537 (SBT) ET AE A11				geb.: 19.05.2020						
Entity 509033	RDF	Matters 508182 RDF	gZW	+223	+0,57	+66	+0,22	+30	RZG	149
ZW	+864 +0,44 +81	+1446 +0,11 +69 +0,03 +52 147	RZM 130	RZE 123	RZS 112	RZN 125			RZR	111
RZM 139	RZG 144	Beth US 74258448								
HIN Moonlight		(2)VG 87	M	TL20/12		3988	4,39	175	3,36	134
DE 05 404 76791		Imax 508332 RDF A12		100 Tage						
01/82-84-83-84/84		HIN Moonraker DE 05 388 52105	VM	3/3LA		11864	4,88	579	3,65	433
+1140 +0,22 +69 152		04/88-89-92-89/90	MM	5/4LA		12914	3,46	447	3,45	445
+0,09 +49		EX		HL 4		16594	3,47	576	3,32	551
		v. Supershot 500176								

BS: Heihoff Schwede,Meinolf 00000 Delbrück,Timmerdamm 1

GVO-frei 075132645

10 WR Kirio DE 05 410 17658 (SBT)				geb.: 17.05.2020						
King Doc 508604	pp* RDF BB A12	Kingboy 507371 pp* RDF	PI	+556	+0,01	+24	-0,11	+9	RZG	113
ZW	+1510 +0,08 +68	+1067 -0,11 +29 -0,10 +25 129	RZM 110	RZE 121	RZS 105	RZN 107			RZR	94
RZM 142	RZG 144	Daddy US 3012506777								
Mox Rieke		(2)VG 88	M	5/5LA		11683	3,93	459	3,19	373
EX		Gold Chip 889127 RDF		HL 5		12797	4,01	513	3,15	403
DE 05 378 08920		Rose DE 14 026 09010	VM	2/2LA		14805	3,22	476	3,33	493
04/92-89-89-90/90		02/88-89-88-87/88 -2,5	MM +	2/2LA		11357	4,17	473	3,18	361
-399 -0,05 -20 82		v. Eland		HL 2		12620	3,84	484	3,01	380
-0,24 -36										

ZB: Wiewer,Ludger 00000 Drensteinfurt,Altendorf 2 (Wiewer Holsteins)

GVO-frei 075190071

11 PRO Gymmis DE 05 413 10942 (RBT)

geb.: 17.05.2020

Gywer RDC 833283	Gymnast 508247 RDF
RDC AA A12 EX90 EX	+1521 +0,06 +66 +0,05 +58 148
ZW +1499 -0,11 +46	Alicia MR DE 03 577 33113
-0,03 +48	04/88-93-91-87/90
RZM 134 RZG 150	Mission P 682286 Pp* RDC BB* A22
○ PRO Mabel	DE 05 399 11530
DE 05 399 11530	PRO Magoldi DE 05 390 13413
02/86-85-85-85/85	02/85-83-85-86/85
+414 +0,07 +24 120	v. G Dreams 506669
+0,06 +20	

PI	+1366	-0,11	+44	-0,04	+43	RZG	141
RZM	130	RZE	121	RZS	117	RZN	116
M	2/2LA	10606	3,87	410	3,53	374	
	HL 2	12031	3,78	455	3,52	424	
VM	4/3LA	11238	4,00	450	3,35	376	
MM +	4/3LA	9168	3,98	365	3,45	316	
	HL 2	11251	3,80	427	3,32	373	

BS: Havelte,Norbert 00000 Warendorf,Ostmilte 23

GVO-frei 075190107**12 ETG Overkrem DE 05 411 77837 (SBT)**

geb.: 15.05.2020

Overwing 508785	Octane 507439 A12
RDC A22	+1392 -0,30 +21 -0,23 +21 118
ZW -69 +0,41 +37	Apple-Star US 3011130010
+0,01 -1	(2)EX 91
RZM 108 RZG 112	Brekem 507159 RDC
○ ETG Security	DE 05 385 43713
EX DE 05 385 43713	ETG Select DE 05 375 98122
03/90-91-90-91/91	03/88-85-87-83/85
+1224 -0,17 +29 138	v. Maximum 678170
+0,00 +42	

PI	+578	+0,12	+33	+0,01	+21	RZG	125
RZM	118	RZE	128	RZS	103	RZN	102
M	5/4LA	12574	3,83	482	3,48	437	
	HL 3	13642	3,94	538	3,55	484	
VM	3/3LA	15173	4,57	694	3,43	520	
MM +	3/3LA	13065	3,61	472	3,55	464	
	HL 3	13973	3,81	533	3,63	507	

ZB: Effing Timmermann GbR 00000 Vreden,Ellewick 12 (Effing Timmermann Genetics)

GVO-frei 075010764**13 Anдох DE 05 412 85314 (RBT)**

geb.: 15.05.2020

Answer-Red 298486	Salvatore 508161 pp* RDC
RDC A22	+1794 -0,15 +53 -0,20 +39 148
ZW +1559 -0,02 +61	AbriellRed US 73279412
-0,09 +45	(1)VG 87
RZM 136 RZG 136	Ludox 915040 AA
Sonja	DE 05 365 07371
DE 05 365 07371	Scarlet DE 05 345 90888
05/86-85-84-90/87	05/83-87-86-85/86
-188 +0,39 +26 96	v. Carmano 915758
-0,06 -12	

PI	+686	+0,18	+44	-0,07	+17	RZG	116
RZM	119	RZE	108	RZS	109	RZN	105
M	8/8LA	10263	4,55	467	3,36	345	
	HL 5	11579	4,56	528	3,38	391	
VM	LA00/00	13861	4,13	572	3,28	455	
MM +	5/5LA	11013	4,43	488	3,54	390	
	HL 3	11949	4,39	525	3,46	413	

ZB: Laukamp,Gregor 00000 Rosendahl,Schoeppinger Str. 80

GVO-frei 075022401**14 THD Cressno DE 05 410 49996 (SBT) ET BB A22**

geb.: 14.05.2020

VH Crown 509171	DG Charley 508151 RDF AB
AB* A22	+1490 -0,12 +45 -0,03 +47 140
ZW +1706 +0,12 +80	DK 04240504442
-0,04 +54	(0)VG 87
RZM 145 RZG 156	Born P RDC 682287 Pp* RDC AB A22
THD Despasita	DE 05 403 07563
DE 05 403 07563	RUWDelphin DE 05 393 89328
01/83-84-85-86/85*	02/87-87-87-86/87
+1036 +0,31 +75 143	v. Shep 507769
+0,12 +48	

gZW	+1841	-0,07	+64	-0,10	+51	RZG	152
RZM	140	RZE	126	RZS	117	RZN	118
M	TL20/07	6564	4,34	285	3,40	223	
	200 Tage						
VM	LA00/00	13819	3,91	540	3,49	482	
MM	3/2LA	11235	3,86	434	3,45	388	
	HL 2	13383	3,71	497	3,37	451	

ZB: Tißen,Ludger 00000 Kleve,Stegstraße 27 (Tißen Holstein Deutschland)

GVO-frei 074140130**15 ZFZ Solideal DE 05 412 85452 (RBT) Pp BB A22**

geb.: 11.05.2020

Solitair P 917617	Salvatore 508161 pp* RDC
Pp* BB A12	+1794 -0,15 +53 -0,20 +39 148
ZW +1633 +0,02 +68	Lol 371 NL 941050403
+0,00 +57	(1)VG 86
RZM 144 RZG 157	Deal-Red P 264064 Pp* A12
ZFZ Melodie	DE 05 397 69447
DE 05 397 69447	ZFZ Martha DE 05 386 50587
02/87-86-85-88/87	01/83-85-85-84/84*
+737 -0,25 +7 109	v. Citation P 298211
-0,12 +14	

gZW	+1599	+0,06	+71	-0,12	+43	RZG	145
RZM	138	RZE	127	RZS	118	RZN	115
M	2/2LA	10511	3,54	372	3,35	352	
	HL 2	11580	3,55	411	3,33	386	
VM	3/2LA	10380	5,11	530	3,85	400	
MM	4/3LA	9947	3,85	383	3,56	354	
	HL 3	10332	4,05	418	3,75	387	

ZB: Zielenbach,Matthias 00000 Wenden,Kirchhofstr. 41 (Zuchtbetrieb Familie Zielenbach)

GVO-frei 075120107

16 KOE Urban DE 03 625 95411 (RBT) ET ETC			geb.: 10.05.2020							
Unstoppabul 298466	ETC AE* A11	Avalanche 509076 ETC RDC CVC	PI	+472	-0,14	+7	-0,15	+3	RZG	109
ZW	+301 -0,19 -5	-88 +0,06 +2 -0,04 -7	RZM	103	RZE	139	RZS	103	RZN	101
RZM 96	-0,18 -6	Thats Neat CA 11432171								
Savannah		(5)EX 91								
DE 03 609 40072		Army 508471 RDC A11	M	TL20/09		6750	4,21	284	3,54	239
01/85-86-85-86/86		Specialred DE 04 160 91780	VM	200 Tage						
+643 -0,09 +18		02/89-90-89-89/89	MM	5/4LA		12989	4,26	553	3,31	430
-0,12 +11		v. Awesome 298284	MM	LA19/04		10511	4,20	441	3,70	389

ZB: Köster KG 00000 Steinfurt,Hollich 42 (Kösters)

GVO-frei 075180169

17 Roman DE 05 414 01942 (SBT) RDC			geb.: 08.05.2020							
Ronald 509087	pp* RDC	Salvatore 508161 pp* RDC	PI	+679	+0,11	+38	+0,00	+23	RZG	130
ZW	+736 +0,08 +37	+1794 -0,15 +53 -0,20 +39 148	RZM	118	RZE	114	RZS	111	RZN	114
RZM 122	RZG 145	Royalty US 3129016170								
Raphaela		(2)EX 90								
DE 05 396 53928		Fireman 588672 A12	M	2/2LA		9672	4,43	428	3,58	346
02/87-86-85-85/86		Ramona DE 05 380 84151		HL 2		9454	4,48	424	3,78	357
+1031 +0,06 +48 120		01/83-85-83-82/83*	VM	2/2LA		10097	5,00	505	3,67	371
-0,10 +26		v. Ellmau 917425	MM +	2/1LA		10359	4,31	446	3,31	343

ZB: Havel, Norbert 00000 Warendorf, Ostmitte 23

GVO-frei 075190107

18 THD Marjacot DE 05 410 49994 (RBT) P#			geb.: 07.05.2020							
Marsden P 924753	Pp* BB A22	Mission P 682286 Pp* RDC BB* A22	PI	+253	+0,16	+25	+0,10	+18	RZG	119
ZW	+514 +0,15 +34	+915 +0,08 +44 +0,16 +48 127	RZM	115	RZE	126	RZS	105	RZN	104
RZM 127	RZG 136	Saigon DE 06 666 96217								
THD Lujacot		(1)GP 84								
DE 05 403 07552		Jacot Red 298314	M	LA20/05		8315	4,62	384	3,48	289
-8 +0,17 +15 102		THD Luna-Sky DE 05 374 62793	VM	LA18/09		12429	3,59	446	3,65	454
-0,03 -3		04/86-88-88-88/88	MM	5/4LA		11127	3,78	421	3,43	382
		v. Amor Red 473942	MM	HL 4		12619	3,82	482	3,39	428

ZB: Tißen, Ludger 00000 Kleve, Stegstraße 27 (Tißen Holstein Deutschland)

GVO-frei 074140130

19 KOE Wartap DE 05 411 57496 (RBT) ET ETC			geb.: 06.05.2020							
Warrior 298475	ETC pp*	Avalanche 509076 ETC RDC CVC	PI	+771	-0,39	-7	-0,18	+10	RZG	110
ZW	+367 -0,10 +6	-88 +0,06 +2 -0,04 -7	RZM	103	RZE	125	RZS	114	RZN	102
RZM 103	-0,10 +4	Wisp US 3128860372								
● KOE Tropea		(2)VG 85								
DE 05 379 42993		Applejax 568589 pp* RDC	M	4/3LA		13065	3,36	439	3,25	425
03/91-90-92-93/92		KOE Tiandra DE 03 547 60277		HL 3		14420	3,38	487	3,27	471
+1174 -0,68 -20 110		02/87-89-90-90/90	VM	2/2LA		10705	3,99	427	3,46	370
-0,26 +15		EX	MM +	7/6LA		11932	3,97	474	3,56	425
		v. Elburn 636446	MM	HL 2		13257	4,26	564	3,69	488

ZB: Köster KG 00000 Steinfurt,Hollich 42 (Kösters)

GVO-frei 075180169

20 LAN Solero DE 05 403 85268 (RBT) Pp AB A23			geb.: 05.05.2020							
Solitaire P 917617	Pp* BB A12	Salvatore 508161 pp* RDC	gZW	+651	+0,12	+37	+0,17	+38	RZG	147
ZW	+1633 +0,02 +68	+1794 -0,15 +53 -0,20 +39 148	RZM	127	RZE	116	RZS	111	RZN	122
RZM 144	RZG 157	LoI 371 NL 941050403								
KNS Sonne		(1)VG 86								
DE 03 610 80059		Pace Red 917561 A22	M	TL20/08		7400	3,95	292	3,57	264
01/85-85-86-86/86		KNS Dorte DE 03 586 65645	VM	200 Tage						
+1041 -0,29 +14 134			VM	3/2LA		10380	5,11	530	3,85	400
-0,03 +33		v. Apoll P 924726								

ZB: Langenberg, Thomas 00000 Bocholt, Hoves Esch 54 (Langenberg Holsteins)

GVO-frei 075010364

21 WR Dazko DE 05 410 17449 (RBT)

geb.: 03.05.2020

Dazzer 686081	P	Diamondbac 507881 RDC -190 -0,11 -18 +0,09 +2 113	PI +195 -0,20 -10 +0,01 +8 RZG 107 RZM 103 RZE 114 RZS 99 RZN 104 RZR 98
WR Franka	DE 05 370 96534	● WR Makenzie DE 05 387 70105 EX2 04/93-93-91-91/92	
03/86-85-87-86/86	-395 -0,18 -32 90	Tableau 916966 CDC A22	M 6/6LA 11522 3,88 447 3,40 392 HL 4 12856 4,32 556 3,42 440
-395 -0,18 -32 90	+0,07 -7	WR Franziska DE 05 798 22841 03/90-86-87-89/88	VM 4/4LA 11429 4,55 520 3,49 399 MM+ 6/6LA 12742 4,16 530 3,35 427 HL 5 14312 4,40 630 3,35 480
		v. Tribute 503738	

ZB: Wiewer,Ludger 00000 Drensteinfurt,Altendorf 2 (Wiewer Holsteins)

GVO-frei 075190071**22 Starbright DE 05 408 95633 (RBT)**

geb.: 28.04.2020

Stormy Red 917604	BB A12	Styx Red 298351 +1831 -0,63 +7 -0,31 +30 136	PI +1304 -0,26 +28 -0,18 +27 RZG 135 RZM 120 RZE 122 RZS 113 RZN 117 RZR 106
ZW +1143 -0,21 +26	-0,10 +30	Pixture US 3133370963 (2)GP 83	
RZM 121 RZG 145		Kansas P 917538 Pp* BB* A11	M LA20/04 11675 3,88 453 3,14 367
Steffi	DE 05 401 59107	Stefanie DE 05 390 72924 01/85-82-83-86/84*	VM 3/2LA 9664 4,78 462 3,51 339 MM+ 4/3LA 10969 4,36 478 3,32 364 HL 3 10863 4,55 494 3,44 374
01/82-84-83-82/83	+1465 -0,30 +29 124	v. Nugget RDC 680244	
+1465 -0,30 +29 124	-0,26 +24		

ZB: Wessels,Stefan 00000 Ahaus,Alstatter Brook 7

075010599

23 Solink DE 03 622 17814 (RBT) Pp AB A11

geb.: 24.04.2020

Solitair P 917617	Pp* BB A12	Salvatore 508161 pp* RDC +1794 -0,15 +53 -0,20 +39 148	gZW +1940 -0,35 +41 -0,12 +55 RZG 153 RZM 136 RZE 128 RZS 119 RZN 124 RZR 114
ZW +1633 +0,02 +68	+0,00 +57	Lol 371 NL 941050403 (1)VG 86	
RZM 144 RZG 157		Pace Red 917561 A22	M LA20/04 11972 3,27 391 3,46 414
Pinklady P	DE 03 603 43461	Eke HO Petti DE 03 587 42260 01/83-85-83-84/84*	VM 3/2LA 10380 5,11 530 3,85 400 MM 3/2LA 11615 3,39 394 3,69 429 HL 2 11883 3,50 416 3,88 461
01/84-83-84-84/84*	+1557 -0,44 +11 135	v. Apoll P 924726	
+1557 -0,44 +11 135	-0,06 +47		

BS: Hartgering,Arnold 00000 Samern,Ohner Str. 135

GVO-frei 058160115**24 Mossul DE 05 412 63323 (RBT) P**

geb.: 24.04.2020

Modul PP 917601	PP* AB A12	Mission P 682286 Pp* RDC BB* A22 +915 +0,08 +44 +0,16 +48 127	PI +1148 -0,35 +12 -0,13 +28 RZG 123 RZM 116 RZE 112 RZS 98 RZN 107 RZR 100
ZW +843 -0,19 +16	-0,02 +28	SfH Dalanu DE 05 381 16799 04/88-88-87-89/88	
RZM 117 RZG 130		Power 924737 AA* A22	M LA20/04 11705 3,61 422 3,20 375
Tessy	DE 05 401 64130	● KOE Tessa DE 05 353 61946 04/91-92-88-89/90	VM+ 5/4LA 10837 4,27 463 3,49 378 MM+ 7/5LA 10161 4,61 468 3,65 371 HL 4 11804 4,85 572 3,64 430
01/86-83-86-87/86	+1452 -0,51 +7 115	EX v. Malvroy 916301	
+1452 -0,51 +7 115	-0,23 +27		

BS: Bloemer,Thomas 00000 Heek,Ahle 42

075011000

25 Batice DE 05 408 38746 (SBT)

geb.: 22.04.2020

Batch P 682291	Pp RDF AA A22	Battlecry 889324 -152 +0,54 +46 +0,13 +8 132	PI +551 +0,05 +27 +0,14 +33 RZG 133 RZM 123 RZE 107 RZS 106 RZN 119 RZR 105
ZW -136 +0,48 +41	+0,22 +17	Lol 342 NL 712649173 (3)VG 88	
RZM 118 RZG 135		Pace Red 917561 A22	M LA20/04 11374 2,91 331 3,64 414
Frenzi	DE 05 398 11491	GCG Frederike DE 03 584 76866 01/84-84-84-82/83*	VM 3/2LA 10487 4,74 497 3,89 408 MM+ 2/1LA 8400 4,26 358 3,55 298
01/83-86-83-85/84	+1646 -0,44 +21 136	v. Apoll P 924726	
+1646 -0,44 +21 136	+0,00 +57		

ZB: Dammeyer,Heinrich 00000 Petershagen,Westenfelder Str. 18

075100070

26 Mascoint DE 05 409 72192 (SBT)

geb.: 22.04.2020

Mascarell 685584	BE A12	Malinus 811575 BE A12
ZW	+854 +0,04 +38	+1297 -0,18 +31 -0,02 +42 131
RZM 127	RZG 138	GIN Anbeterin DE 07 703 74842
Eika	DE 05 389 68747	01/86-87-87-86/87
01/81-87-82-85/84*		Big Point 619043 AB* A22
+1476 -0,34 +19 121		Emsa DE 05 381 17016
-0,15 +33		v. Snowboard 678902

PI	+1165	-0,15	+29	-0,04	+35	RZG	130
RZM	124	RZE	119	RZS	112	RZN	111
M	3/3LA		14377	3,36	483	3,19	459
	HL 3		15975	3,35	535	3,12	499
VM	3/2LA		9258	4,32	400	3,61	334
MM +	2/1LA		8264	4,05	335	3,42	283

BS: Niemeier GbR, Ingrid & Christiane 00000 Marienmünster, Loewendorf 26

GVO-frei 075070073**27 WR Golmaron DE 05 410 17439 (RBT) ET PP***

geb.: 14.04.2020

Gold PP 298417	PP*	GoldwynRed 298343 Pp AA A11
		+744 +0,09 +38 -0,16 +10 107
		Ss 5933 US 71859511
		(1)VG 86
● WR Madame		Laron P 923151 Pp*
EX2	DE 05 370 96502	WR Malenta DE 05 359 37372
04/90-90-91-90/90		04/91-88-90-90/90
-1254 +0,75 +6 100		EX
+0,40 -13		v. Trigema 916886

PI	-188	+0,36	+19	+0,14	+3	RZG	107
RZM	105	RZE	104	RZS	101	RZN	101
M	6/5LA		9487	5,19	492	3,87	367
	HL 4		10989	5,47	601	3,79	416
VM	2/1LA		11852	4,23	501	3,27	387
MM +	4/4LA		9764	5,00	488	3,90	381
	HL 4		11539	5,23	604	3,92	452

ZB: Wiewer, Ludger 00000 Drensteinfurt, Altendorf 2 (Wiewer Holsteins)

GVO-frei 075190071**28 Prisso DE 05 409 94985 (BV)**

geb.: 29.03.2020

Piero 608665	BB* A22	Anibal 608429 AB*
ZW	+766 -0,27 +9	+247 -0,06 +5 +0,03 +11 114
MW 111	GZW 121	Piera CH 120093375044
Frauke	DE 05 373 80899	(3)EX 93
04/86-87-88-84/86		Prossli 435029
+663 -0,13 +17 122		Franzi DE 09 415 70785
-0,05 +20		D01/85-86-85-86/86
		v. Etpat 350027

gZW	+715	-0,20	+13	-0,07	+20	GZW	122	MW	112
						ND	106		

M	5/5LA		11710	3,79	444	3,72	436
	HL 5		13947	3,61	503	3,61	503
VM	4/4LA		11713	4,60	539	3,65	427
MM +	6/5LA		9920	4,23	420	3,64	361
	HL 4		11074	4,27	473	3,65	404

BS: Schnoede-Erves, Michael 00000 Estohe, Herhagen 8

GVO-frei 075060195**29 Hot Kiss DE 05 409 94984 (SBT) P#**

geb.: 28.03.2020

Hotspot P 684671	Pp* AB* A12	Superhero 507919 pp* RDF
ZW	+358 +0,42 +57	+523 +0,21 +42 +0,11 +30 140
RZM 134	RZG 141	WIL Herz P DE 05 389 57445
Kissi	DE 05 390 20351	02/88-88-87-85/87
03/84-90-88-85/87		Impression 507112
-544 +0,02 -19 93		Kitty DE 05 378 60377
-0,03 -21		01/83-84-84-84/84
		v. Lakota 506474

PI	-93	+0,22	+19	+0,13	+11	RZG	117
RZM	110	RZE		RZS	102	RZN	108

M	3/3LA		10067	3,91	394	3,46	348
	HL 3		11905	3,81	454	3,33	396
VM	LA18/05		12555	3,64	456	3,48	436
MM +	2/2LA		9227	4,21	388	3,35	309
	HL 2		10149	4,16	422	3,37	342

BS: Schnoede-Erves, Michael 00000 Estohe, Herhagen 8

GVO-frei 075060195**30 Dreamplace DE 05 410 75130 (RBT) ET AA A22**

geb.: 10.03.2020

Dreamer 917611	AA A22	Dreamboy 917588
ZW	+1724 +0,04 +74	+1460 -0,10 +49 -0,03 +48 131
RZM 148	RZG 143	Bellevue DE 05 383 03732
Cosmo	NL 917601657	03/87-84-84-85/85
01/85-84-86-85/85		Pace Red 917561 A22
+233 +0,14 +23 148		Chanel NL 923862796
+0,24 +32		(1)VG 85
		v. Balisto 889248

gZW	+1526	+0,13	+75	+0,13	+67	RZG	155
RZM	150	RZE	126	RZS	107	RZN	119

M	TL20/06		5698	4,23	241	3,53	201
	200 Tage						
VM	4/4LA		12077	4,08	493	3,47	419
MM	2/2LA		10982	4,57	502	3,96	435
	HL 2		12237	4,40	539	3,92	480

BS: Effing Timmermann GbR 00000 Vreden, Ellewick 12

GVO-frei 075010764

31 ETG Overol DE 05 411 7794 (SBT)

geb.: 27.02.2020

Overwing 508785	RDC A22	Octane 507439 A12 +1392 -0,30 +21 -0,23 +21 118
ZW	-69 +0,41 +37 +0,01 -1	Apple-Star US 3011130010 (2)EX 91
RZM 108	RZG 112	Espaniol 681972
ETG Monalisa	DE 05 392 35616	Madleine DE 05 385 09635 01/83-83-79-81/81*
02/85-86-84-87/86		v. Shulan 674222
-327 +0,06 -7 92		
-0,10 -21		

PI	-198	+0,24	+15	-0,05	-11	RZG	102
RZM 98	RZE 122	RZS 100	RZN 93			RZR	98
M	3/2LA	11109	3,92	435	3,25	361	
	HL 2	11159	3,97	443	3,25	363	
VM	3/3LA	15173	4,57	694	3,43	520	
MM	kein voller Abschluss						

ZB: Effing Timmermann GbR 00000 Vreden,Ellewick 12 (Effing Timmermann Genetics)

GVO-frei 075010764**32 Meboar DE 05 411 58127 (SBT) P#**

geb.: 21.02.2020

Magnat PP 685560	PP AB A22	Mission P 682286 Pp* RDC BB* A22 +915 +0,08 +44 +0,16 +48 127
ZW	+1916 -0,22 +50 -0,13 +50	28 DE 06 666 59170 01/85-84-82-85/84*
RZM 136	RZG 126	Board 681573 AA* A12
Sina	DE 05 395 38055	Sonne DE 05 376 60159 03/85-87-84-88/86
02/85-86-86-87/86		v. Sea 506327
+36 -0,10 -8 104		
+0,04 +5		

PI	+976	-0,16	+21	-0,05	+28	RZG	115
RZM 119	RZE 108	RZS 112	RZN 105			RZR	98
M	3/2LA	9367	4,09	383	3,39	318	
	HL 2	10471	4,05	424	3,38	354	
VM +	LA17/12	11738	3,83	450	3,30	387	
MM +	5/4LA	8534	3,64	311	3,37	288	
	HL 3	9607	3,79	364	3,37	324	

ZB: Schnoede-Erves,Michael 00000 Estohe,Herhagen 8

GVO-frei 075060195**33 Mallax DE 05 411 58125 (SBT) P# RDC**

geb.: 10.02.2020

Magnat PP 685560	PP AB A22	Mission P 682286 Pp* RDC BB* A22 +915 +0,08 +44 +0,16 +48 127
ZW	+1916 -0,22 +50 -0,13 +50	28 DE 06 666 59170 01/85-84-82-85/84*
RZM 136	RZG 126	Galaxy 506876
Neele	DE 05 395 38040	Naenzi DE 05 352 10451 05/87-88-83-84/85
01/84-84-84-85/84		v. Douglas 801759
+58 -0,02 +0 100		
-0,11 -8		

PI	+783	-0,09	+21	-0,09	+17	RZG	110
RZM 112	RZE	RZS 110	RZN 103			RZR	98
M	2/2LA	9901	4,19	415	3,19	316	
	HL 2	10718	4,20	450	3,09	331	
VM +	LA17/12	11738	3,83	450	3,30	387	
MM +	7/6LA	8398	4,11	345	3,30	277	
	HL 4	9427	4,22	398	3,22	304	

ZB: Schnoede-Erves,Michael 00000 Estohe,Herhagen 8

GVO-frei 075060195**34 // Ecoll DE 05 411 58124 (SBT) Pp* RDC**

geb.: 08.02.2020

Ecco PP 499056	PP* BB	Eraser P 507400 Pp* +590 +0,00 +23 +0,04 +25 118
ZW	+245 +0,22 +32 +0,11 +19	Precious DE 03 551 54313 03/86-87-85-86/86
RZM 117	RZG 118	Apoll P 924726 Pp* BB* A2B
Aliena	DE 05 395 38036	○ Anett DE 05 346 73386 10/90-91-87-88/89
02/84-84-84-86/85		v. Classic PS 297790
+595 -0,12 +13 111		
-0,01 +19		

PI	+216	+0,09	+18	+0,08	+15	RZG	112
RZM 111	RZE 101	RZS 99	RZN 105			RZR	102
M	3/2LA	8947	4,58	410	3,44	308	
	HL 2	9960	4,55	453	3,37	336	
VM	6/5LA	12053	4,31	520	3,51	423	
MM	11/10LA	8927	4,39	392	3,44	307	
	HL 6	10083	4,64	468	3,39	342	

ZB: Schnoede-Erves,Michael 00000 Estohe,Herhagen 8

GVO-frei 075060195**35 Fidani DE 05 410 35833 (SBT)**

geb.: 30.12.2019

Fitz 507799	AB	Doorman 506948 RDF A22 -262 +0,32 +21 +0,21 +11 121
ZW	+865 -0,03 +30 +0,00 +29	Flora IT 053990097565 (1)VG 86
RZM 121	RZG 123	Sudan 506532
Wendy	DE 05 384 73803	Wanda DE 05 361 48386 03/84-83-85-82/83
03/84-86-87-88/87		v. Laudan 810695
+405 -0,01 +15 111		
+0,02 +16		

PI	+635	-0,02	+23	+0,01	+23	RZG	117
RZM 116	RZE	RZS 110	RZN 106			RZR	95
M	4/3LA	12431	3,93	489	3,53	439	
	HL 3	14799	4,05	600	3,45	510	
VM	LA00/00	11463	4,38	502	3,43	393	
MM +	4/3LA	9539	3,54	358	3,32	317	
	HL 3	10725	3,81	409	3,27	351	

BS: Dammeyer,Heinrich 00000 Petershagen,Westenfelder Str. 18

075100070

Kühe

41	WR Melone DE 05 394 35295 (RBT) ET 02/87-87-85-85/86 Pp	geb.: 23.09.2016	8.04.2021 gekalbt						
Ems Red PP 833057	Esperado P 476865 Pp* RDC AA* +581 -0,23 -1 -0,14 +5 107								
ZW	PP* AA* A12 -403 +0,03 -14 -0,10 -23	MHD DE 14 045 18113 01/85-87-84-84/85	E	3/2LA HL 2	8799 9137	4,67 4,87	411 445	3,72 3,82	327 349
RZM 86	RZG 105	Destry 889015 RDC CDC	M +	LA14/07	10531	3,92	413	3,32	350
RZB Maryrose	DE 06 660 42872	Red Rose DE 06 632 65477 02/90-90-90-90/90	VM +	LA15/10	10339	4,61	477	3,78	391
01/86-87-87-87/87		EX v. Advent-Red 298074	MM +	2/2LA HL 2	13468 15127	3,91 4,16	526 630	3,24 3,29	437 497

ZB: Wiewer,Ludger 00000 Drensteinfurt,Altendorf 2 (Wiewer Holsteins)

GVO-frei 075190071

42	WCE Lorika DE 05 396 28735 (RBT) 02/85-86-83-84/84 AA A11	geb.: 14.04.2017	28.04.2021 gekalbt						
Bretagne 917590	Brekem 507159 RDC +122 +0,25 +30 +0,26 +30 131								
RUWSELECT	AB* A11	Demetra US 71886784 (1)VG 85	gZW	+792 RZM 119	-0,10 RZE 109	+23 RZS 87	+0,01 RZN 98	+28 RZR	RZG 112 RZR 104
ZW	+248 +0,32 +39 +0,14 +21	Desk 917337	E	3/2LA HL 2	9994 10209	3,76 4,00	376 408	3,58 3,70	358 378
RZM 119	RZG 130	WCE Loria DE 05 353 66965 01/84-83-82-83/83	M +	3/2LA HL 2	8768 8434	3,95 4,14	346 349	3,42 3,55	300 299
WCE Lorika	DE 05 383 54386	v. Bravisi 297571 EX	VM	LA00/00	17208	3,88	668	3,09	531
			MM +	8/7LA HL 5	10760 12764	3,97 4,20	427 536	3,17 3,20	341 408

BS: Engbring,Silke 00000 Steinfurt,Sellen 62 (Wonderful Cows Engbring)

GVO-frei 075180149

43	Hecke DE 05 400 25160 (SBT)	geb.: 20.09.2017	24.04.2021 gekalbt						
Efklasse 682921	Effort 917530 A12 +1009 -0,34 +8 -0,07 +28 132								
	Patrischa DE 05 804 48993 05/90-89-86-84/86		E	LA20/01	8490	4,19	356	3,16	268
Halma	DE 05 386 15705	Salinator 680534	M +	2/2LA HL 1	6667 7095	4,35 4,40	290 312	3,15 3,19	210 226
		Hoheit DE 05 372 29378	VM +	7/6LA	10791	4,66	503	3,52	380
		v. Shulan 674222	MM +	2/2LA HL 1	8352 8544	4,09 3,99	341 341	3,00 3,07	250 262

ZB: Thier,Andreas 00000 Rosendahl,Bleck 4

075020283

44	KOE DE 05 401 72036 (SBT)	geb.: 30.12.2017	22.04.2021 gekalbt						
Solo 508242	Missouri 507464 +2148 -0,37 +39 -0,14 +57 138								
ZW	RDF +1412 -0,12 +42 -0,12 +35	Shastee US 72233190 (1)VG 86	E	LA20/01	9744	3,98	388	3,58	349
RZM 127	RZG 126	Fibrax 505974	M +	7/6LA HL 3	12400 15644	3,99 3,92	495 613	3,45 3,32	428 520
HFP Quilla	DE 05 363 49775	Hfqualsia IT 017990181447 01/85-87-87-87/87	VM	LA00/00	9893	4,56	451	3,49	345
03/89-86-86-87/87		v. O-Man 505378 EX	MM +	LA06/11	12867	4,28	551	3,44	443

ZB: Köster KG 00000 Steinfurt,Hollich 42 (Kösters)

GVO-frei 075180169

45	Fiona DE 05 402 42121 (SBT) ET 01/83-85-80-82/82* Pp RDC BB A22	geb.: 27.02.2018	03.05.2021 gekalbt						
Born P RDC 682287	Battlecry 889324 -152 +0,54 +46 +0,13 +8 132								
RUWSELECT	Pp* RDC AB A22 +110 +0,59 +63 +0,25 +28	Cola DE 05 384 41368 02/87-86-84-87/86	gZW	-358 RZM 107	+0,37 RZE 101	+21 RZS 115	+0,18 RZN 115	+5 RZR	RZG 119 RZR 94
ZW		Sveen P 507577 Pp* RDC AA* A12	E	LA20/05	8816	4,20	370	3,68	324
RZM 129	RZG 135	Fiona DE 05 379 26561 03/86-90-89-86/88	M	3/2LA HL 2	8547 9951	4,18 4,23	357 421	3,80 3,79	325 377
Fiona-Red	DE 05 391 96322	v. Kanu P 298164	VM +	2/1LA	10649	3,62	385	3,50	373
02/86-85-83-84/84			MM +	3/2LA HL 1	11937 11603	3,69 3,79	441 440	3,34 3,45	399 400

BS: Pröbsting,Andreas 00000 Everswinkel,Versmar 10

GVO-frei 075192461

Review 682288	Regard 500127					
RUWSELECT	BB A22	+1607	-0,16	+45	-0,06	+48 131
ZW	+598 +0,20 +44	KAR Vicky DE 07 699 10436				
RZM 126	RZG 124	+0,10	+31	03/89-88-87-88/88		
		E	LA20/06	7001	4,84	339 3,64 255
		M				
		VM	4/3LA	11375	4,89	556 3,67 418

ZB: Rueping,Josef 00000 Everswinkel,Puening 4

GVO-frei 075190334

Unsere nächste Zuchtviehversteigerung

Dienstag, den 6. Juli 2021
in HAMM

RUW
Eine feste Größe

Rinder

51 DE 05 406 69139 (RBT) ET	AB A2B	geb.: 17.06.2019	21.04.2021 gekalbt
Pace Red 917561	Pat-Red 298271	gZW +882 -0,10 +26 -0,10 +21 RZG 112	
ZW +1062 -0,22 +21 +0,03 +40	+1557 -0,03 +61 +0,01 +55 144	RZM 116 RZE 109 RZS 90 RZN 101 RZR 100	
RZM 124 RZG 134	Aderyn2454 US 3013473891 (1)GP 83		
Glamour	Larson 506475 RDC	M + 4/3LA 11050 4,24 468 3,49 386	
DE 05 374 53332	RH Gabriela DE 05 792 84221	HL 2 11605 4,29 498 3,50 406	
03/88-87-87-87/87	05/90-88-91-89/90	VM 2/2LA 12921 4,64 599 3,20 414	
	EX v. Outside 503593	MM + 6/6LA 10859 4,74 515 3,43 373	
		HL 5 13730 4,61 633 3,38 464	

ZB: Hötger, Frank 00000 Balve, Kesberg 2

GVO-frei 075090158

52 PRO Lari DE 05 408 16831 (RBT) ET PP AB A22	Mission P 682286 Pp* RDC BB* A22 +915 +0,08 +44 +0,16 +48 127	geb.: 12.06.2019	27.04.2021 gekalbt
Marsden P 924753		gZW -621 +0,50 +16 +0,32 +4 RZG 130	
ZW +514 +0,15 +34 +0,23 +39	Saigon DE 06 666 96217 (1)GP 84	RZM 106 RZE 129 RZS 105 RZN 113 RZR 116	
RZM 127 RZG 136	Nugget RDC 680244 RDC AA*	M 2/2LA 7715 4,72 364 3,68 284	
Laika	2478 DE 05 385 52478	HL 2 8258 4,60 380 3,64 301	
DE 05 396 03985	02/85-87-82-85/85	VM LA18/09 12429 3,59 446 3,65 454	
01/82-83-83-82/83*	v. Mahuva 507204	MM + 4/3LA 11607 4,23 491 3,39 393	
		HL 3 12905 4,22 544 3,53 455	

ZB: Pröbsting, Andreas 00000 Everswinkel, Versmar 10 (Pröbstings)

GVO-frei 075192461

53 DE 05 403 32539 (RBT) AB A12	Nugget RDC 680244 RDC AA* +406 +0,74 +54 +0,19 +4 126	geb.: 07.06.2019	01.05.2021 gekalbt
Nuntius 917589		gZW +273 +0,32 +40 +0,25 +32 RZG 130	
ZW -230 +0,55 +38 +0,29 +17	KOE Tina DE 03 559 06049 01/83-84-84-85/84	RZM 125 RZE 113 RZS 107 RZN 107 RZR 109	
RZM 117 RZG 125	Great 917551	M + 2/1LA 7140 4,22 301 3,57 255	
Ulla	Ursel DE 05 388 38079	VM + TL15/06 3145 3,62 114 3,31 104	
DE 05 398 26347	01/83-81-83-83/83*	MM + 4/3LA 7494 4,79 359 3,83 287	
	v. Label P 917510	HL 3 7795 4,84 377 3,76 293	

ZB: Rueping, Josef 00000 Everswinkel, Puening 4

GVO-frei 075190334

54 DE 05 406 69134 (SBT) BB A22	Garrett 506223 +761 -0,13 +16 -0,11 +14 112	geb.: 02.06.2019	23.04.2021 gekalbt
Brewmaster 507779		gZW +55 +0,42 +44 +0,04 +5 RZG 117	
ZW +450 +0,64 +83 -0,01 +15	Bombi CA 102438051 (3)EX 94	RZM 113 RZE 124 RZS 112 RZN 99 RZR 103	
RZM 127 RZG 128	Fitz 507799 AB	M LA19/06 11601 3,98 462 3,37 391	
Waikiki	Wembley DE 05 389 14115	VM + 3/2LA 17139 4,18 717 3,30 565	
DE 05 397 78955	03/87-87-84-84/85	MM 5/3LA 10394 3,94 410 3,41 354	
01/85-86-85-84/85	v. Harley 344115	HL 4 10747 3,98 428 3,43 369	

ZB: Hötger, Frank 00000 Balve, Kesberg 2

GVO-frei 075090158

55 DE 05 406 69132 (RBT) AB A12	Brasil 500091 RDC -541 +0,76 +50 +0,44 +23 122	geb.: 25.05.2019	03.04.2021 gekalbt
Prestige 298393		gZW +125 +0,02 +7 +0,03 +7 RZG 114	
ZW -95 +0,26 +18 +0,21 +15	Paulina187 NL 925668444 (1)VG 87	RZM 105 RZE 108 RZS 109 RZN 107 RZR 110	
RZM 112 RZG 121	Bama-Red 298120	M + 3/2LA 8746 3,99 349 3,44 301	
Denja	Denise DE 05 800 06739	HL 2 9067 3,94 357 3,58 325	
DE 05 385 76897	03/92-88-88-89/89	VM 2/2LA 9145 4,94 452 3,74 342	
02/84-86-85-85/85	v. Goldstar 914031	MM + 8/8LA 11764 3,49 411 3,44 405	
		HL 4 14567 3,65 532 3,30 481	

ZB: Hötger, Frank 00000 Balve, Kesberg 2

GVO-frei 075090158

56 // DE 05 406 14415 (SBT) geb.: **19.05.2019** **02.05.2021** gekalbt

Marker P 681575 Pp* RDF ZW +290 +0,13 +25 -0,01 +9 RZM 110 RZG 120 Liane DE 03 588 41352 01/84-82-83-81/82*	Mardi Gras 507282 +268 +0,31 +42 +0,11 +20 131 Ricky DE 05 376 52442 05/87-89-88-89/89 Lamy-Red P 262888 Pp* AB* A22 Limette DE 03 546 04058 01/84-85-83-82/83* v. AltaRoss 506251	M + 2/2LA HL 1 VM 5/5LA MM 7/6LA HL 5	5993 6971 13511 10679 12771	4,39 4,17 3,35 4,23 4,86	263 291 452 452 621	3,55 3,44 3,26 3,47 3,59	213 240 441 371 459
--	---	---	---	--------------------------------------	---------------------------------	--------------------------------------	---------------------------------

BS: Brinker,Markus 00000 Gronau,Fuechte 14

GVO-frei 075010942

57 DE 05 406 69126 (SBT) Pp AB A22 geb.: **16.05.2019** **24.04.2021** gekalbt

Hotspot P 684671 RUWSELECT ZW +358 +0,42 +57 +0,30 +43 RZM 134 RZG 141 Kessy DE 05 381 98744 03/89-91-86-90/89	Superhero 507919 pp* RDF +523 +0,21 +42 +0,11 +30 140 WIL Herz P DE 05 389 57445 02/88-88-87-85/87 Parker P 506848 Pp RDF CDC Kessy DE 05 805 01438 03/86-87-88-88/88 v. Ramos 253642	gZW -1129 RZM 107	+0,88 RZE 105	+32 RZS 112	+0,42 RZN 101	-2 RZR 105	RZG 118 RZR 105
		M + 3/3LA HL 2 VM LA18/05 MM + 7/6LA HL 5	9957 11375 12555 10345 11369	5,06 5,08 3,64 4,52 4,87	504 578 456 468 554	3,79 3,75 3,48 3,41 3,28	377 426 436 353 373

ZB: Hötger,Frank 00000 Balve,Kesberg 2

GVO-frei 075090158

58 DE 06 673 06103 (SBT) RDC geb.: **15.05.2019** **28.04.2021** gekalbt

Amaretto 924227 Diana DE 06 662 78693 01/82-82-83-83/83*	Armani 506972 RDC CDC -1692 +1,06 +20 +0,44 -22 101 Anna-Red US 140776858 (2)EX 90 Short Cut 675260 AB A12 Dunja DE 06 623 91931 01/78-78-80-83/81* v. Bolero 632657	M 5/4LA HL 2 VM 2/2LA MM + 9/8LA HL 3	10463 10569 10360 12521 13357	3,59 3,68 4,94 3,46 3,50	376 389 512 433 467	3,18 3,37 3,60 3,04 3,02	333 356 373 381 403
---	---	---	---	--------------------------------------	---------------------------------	--------------------------------------	---------------------------------

ZB: Knaust,Michael 00000 Gudensberg,Besser Str. 17

GVO-frei 096200479

59 Meggi DE 05 407 15376 (SBT) P geb.: **13.05.2019** **26.04.2021** gekalbt

Batch P 682291 RUWSELECT ZW -136 +0,48 +41 +0,22 +17 RZM 118 RZG 135 Melody DE 05 366 33554	Battlecry 889324 -152 +0,54 +46 +0,13 +8 132 Lol 342 NL 712649173 (3)VG 88 Omro 672715 AB Menthol DE 05 349 88154 01/83-82-78-83/81* v. Mascol ET 840515	M + 7/7LA HL 5 VM 3/2LA MM + 6/5LA HL 3	10536 12864 10487 9934 11501	3,86 4,09 4,74 4,37 4,28	407 526 497 434 492	3,39 3,38 3,89 3,57 3,66	357 435 408 355 421
--	---	---	--	--------------------------------------	---------------------------------	--------------------------------------	---------------------------------

ZB: Schulze Langenhorst,Alfons 00000 Hamm,Am Friggenhof 6

GVO-frei 075150106

60 DE 05 408 26766 (SBT) geb.: **08.05.2019** **20.04.2021** gekalbt

Chief 508239 ZW +1015 -0,14 +24 -0,10 +24 RZM 117 RZG 129 Ganseblume D DE 05 397 33744	Octane 507439 A12 +1392 -0,30 +21 -0,23 +21 118 Cheyanne CA 11445880 (1)VG 85 Dolli DE 05 389 58034 v. Key 679314	M LA19/05 VM 2/2LA MM + 2/2LA HL 2	8602 13111 10840 11322	4,35 4,25 3,41 3,42	374 374 370 387	3,53 3,37 3,42 3,30	304 442 371 374
---	--	---	---------------------------------	------------------------------	--------------------------	------------------------------	--------------------------

ZB: Rudolphi,Heinz Josef 00000 Bad Lippspringe,An der Jordanelle 5

GVO-frei 075130119

61 DE 05 408 36681 (SBT)		geb.: 07.05.2019	gekälbt	
Simba 682280	AA A22	Silver 889280		
ZW	+678 +0,12 +39	+927 +0,43 +83 +0,04 +36 138		
RZM 120	RZG 122	Lara DE 05 377 15341		
		03/85-88-90-85/87		
	DE 05 391 22530	Epochal 679890		
		DE 05 381 02429		
		v. Tiramisu 672924		
		M	1.Kalbung	
		VM +	3/3LA	8808 4,41 388 3,67 323
		MM	1.Kalbung	

ZB: Westhues,Rainer 00000 Wadersloh,Duellstr. 3

GVO-frei 075190437

62 DE 05 400 14594 (RBT) P		geb.: 04.05.2019	28.04.2021 gekälbt	
Aspen P 917562	Pp* BB	Apoll P 924726 Pp* BB* A2B		
ZW	+542 +0,24 +44	+2319 -0,39 +51 -0,08 +71 135		
RZM 122	RZG 127	WIL Laurie DE 05 379 42599		
		01/86-84-86-85/85		
Litta	DE 05 391 92862	Rupie 917335		
02/83-84-82-85/84		Istana DE 05 371 41145		
		v. Kairo 922475		
		M	2/2LA	5764 5,22 301 3,92 226
			HL 2	5728 5,87 336 4,31 247
		MM +	4/3LA	5766 4,65 268 3,43 198
			HL 4	6687 4,29 287 3,51 235

BS: Brinker,Markus 00000 Gronau,Fuechte 14

GVO-frei 075010942

63 DE 05 407 81032 (SBT)		geb.: 04.05.2019	02.05.2021 gekälbt	
Review 682288	BB A22	Regard 500127		
ZW	+598 +0,20 +44	+1607 -0,16 +45 -0,06 +48 131		
RZM 126	RZG 124	KAR Vicky DE 07 699 10436		
16		03/89-88-87-88/88		
	DE 05 396 51016	Goldfever 917546 A22		
01/82-82-81-84/83		113 DE 05 385 91263		
		02/83-81-83-85/83		
		v. Epochal 679890		
		M +	als Färse verkauft	
		VM	4/3LA	11375 4,89 556 3,67 418
		MM +	2/2LA	10180 2,98 303 3,18 324
			HL 2	12769 2,83 361 3,10 396

ZB: Brinker,Markus 00000 Gronau,Fuechte 14

GVO-frei 075010942

64 DE 05 410 00652 (RBT)		geb.: 02.05.2019	gekälbt	
El Toro 917594	BB A11	Eloped Red 298261 BB* A11		
RUWSELECT		+1766 -0,30 +40 -0,18 +43 139		
ZW	+1735 -0,16 +53	Racer 4405 US 3128801261		
	-0,07 +53	(3)VG 88		
RZM 138	RZG 142	Payball 924725 AA* A12		
Vicky	DE 05 397 92218	Vitalis DE 05 386 84479		
		v. Label P 917510		
		M	LA19/05	8385 4,54 381 3,47 291
		VM	3/3LA	16575 3,80 630 3,43 568
		MM +	LA17/02	7296 4,15 303 3,36 245

ZB: Hal,Rudolf van 00000 Isselburg,Regniet 21

GVO-frei 075010463

65 DE 05 406 14816 (RBT)		geb.: 01.05.2019	11.04.2021 gekälbt	
Dukat P 917585	Pp* AB*	Debutant 298234		
ZW	+317 +0,22 +33	+852 -0,26 +10 -0,02 +27 118		
RZM 115	RZG 119	WIL Kylie DE 05 378 36652		
35740		01/85-87-86-85/86*		
	DE 05 392 35740	Bretagne 917590 AB* A11		
		Karin DE 05 374 69532		
		02/84-84-83-81/83		
		v. Tableau 916966		
		E	PM1 20.04.2021	34,4 3,77 3,44
		M +	als Färse verkauft	
		VM +	LA15/11	8771 4,21 369 3,99 350
		MM +	5/5LA	11719 2,78 326 3,34 391
			HL 2	12520 2,61 327 3,39 424

ZB: Kuck,Gerhard 00000 Ladbergen,Brockwiesen 23

GVO-frei 075180721

66 Estelle DE 05 408 05175 (SBT) geb.: **01.05.2019** **16.04.2021** gekalbt

Kingpin 507399	McCutchen 506807 pp* RDF +478 +0,21 +40 +0,00 +16 124	E	PM1 27.04.2021	29,6	6,89	2,84		
ZW +244 +0,23 +33 +0,02 +10	Dixie US 69823260 (2)EX 90	M	3/3LA	11291	3,54	400	3,47	392
RZM 113 RZG 120	Key 679314 A22		HL 3	11851	3,69	436	3,53	418
Estajania	Estana DE 05 378 60173 05/90-88-86-88/88	VM	LA00/00	10247	3,97	407	3,31	339
DE 05 391 56687	v. Ferrari 678525	MM	6/5LA	10499	4,11	432	3,51	369
02/87-85-86-84/85			HL 4	11352	4,28	486	3,61	410

ZB: Schulze Zumloh GbR 00000 Warendorf,Neuwarendorf 21 **GVO-frei** 075190151

67 KOE DE 05 408 10239 (SBT) geb.: **30.04.2019** **17.04.2021** gekalbt

Bill 688266	Board 681573 AA* A12 +1127 +0,02 +46 +0,09 +48 133	E	PM1 27.04.2021	32,0	3,52	3,30		
AB A22	Hanna DE 05 386 44405 03/85-88-87-87/87	M +	als Färse verkauft					
ZW +998 -0,25 +12 +0,02 +36	Ohio P 681125 Pp* AB* A22	VM	5/4LA	10564	4,02	425	3,64	385
RZM 120 RZG 128	Hanna DE 05 386 44405 03/85-88-87-87/87	MM	5/4LA	10564	4,02	425	3,64	385
KOE RUW70	v. Balisto 889248		HL 4	12085	4,10	496	3,53	426
DE 05 394 35272								
01/83-83-84-85/84								

ZB: Köster KG 00000 Steinfurt,Hollich 42 (Kösters) **GVO-frei** 075180169

68 DE 05 408 26765 (SBT) geb.: **28.04.2019** gekalbt

Lambda 508317	Delta 1427 RDF +1022 +0,17 +59 -0,06 +28 136	M +	als Färse verkauft					
pp*	Uno 2198 US 72437745 (3)EX 91	VM	3/3LA	12049	3,82	460	3,58	431
ZW +1090 +0,13 +56 +0,01 +39	Adventure 681127 BB* A22	MM +	3/3LA	11261	3,63	409	3,38	381
RZM 132 RZG 147	Jette DE 05 384 31902 01/83-85-85-84/84		HL 3	12194	3,79	462	3,24	395
1501	v. McCutchen 506807							
DE 05 400 01501								

ZB: Rudolphi,Heinz Josef 00000 Bad Lippspringe,An der Jordanquelle 5 **GVO-frei** 075130119

69 DE 05 408 80205 (SBT) AB A22 geb.: **24.04.2019** **25.04.2021** gekalbt

Barbados 681830	Battlecry 889324 -152 +0,54 +46 +0,13 +8 132	gZW	-61	+0,15	+13	+0,04	+2	RZG 112
RUWSELECT	Hugo US 3123773584 (3)EX 92	RZM	104	RZE 122	RZS 107	RZN 100	RZR	96
ZW -109 +0,48 +42 +0,18 +14	Stylist 632644 BB VG88	E	PM1 04.05.2021	30,8	4,20	3,16		
RZM 117 RZG 138	Riga DE 05 354 09156 03/84-85-85-88/86	M	7/7LA	9320	4,07	379	3,34	311
Ramona	v. Marbach 327250		HL 4	10666	4,03	430	3,20	341
DE 05 368 98237		VM	2/2LA	16376	4,09	669	3,32	544
04/86-86-87-88/87		MM +	5/4LA	10220	4,03	412	3,11	318
			HL 2	10911	4,01	438	3,15	344

BS: Schultewolter,Hubert 00000 Velen,Beckhook 122 **GVO-frei** 075010158

70 DE 05 403 32532 (SBT) AB A12 geb.: **21.04.2019** **09.04.2021** gekalbt

Nuance RDC 682270	Nugget RDC 680244 RDC AA* -406 +0,74 +54 +0,19 +4 126	gZW	+854	+0,11	+46	+0,05	+34	RZG 127
RDC AA*	KOE Tiramisou DE 03 562 29949 02/87-89-86-88/88	RZM	127	RZE 106	RZS 113	RZN 106	RZR	97
ZW +563 +0,06 +28 +0,01 +20	Balu 681128 BB* A22	M	2/2LA	10253	3,76	386	3,61	370
RZM 116 RZG 118	Zimt DE 05 388 38110 04/86-84-82-84/84		HL 2	10295	3,93	405	3,70	381
Zimty	v. Snowflake 678530	VM +	3/2LA	12855	3,81	489	3,44	441
DE 05 398 26343		MM	4/3LA	10236	3,51	359	3,52	360
01/80-83-80-84/82*			HL 3	11468	3,66	420	3,58	410

ZB: Rueping,Josef 00000 Everswinkel,Puening 4 **GVO-frei** 075190334

71	DE 05 401 31270 (SBT)		geb.: 19.04.2019	06.05.2021 gekalbt
Balu 681128	BB* A22	Balisto 889248		
ZW	+1005 -0,17 +21	+443 +0,51 +69 +0,41 +57 143		
RZM 130	RZG 122	HFP Lucy Lu DE 05 375 75169		
104		03/85-90-87-90/89		
	DE 05 375 01636	Buckeye 503857	M +	6/6LA 10294 3,56 366 3,28 338
01/83-83-83-80/82*		Mareen DE 05 367 33376		HL 1 10683 3,55 379 3,34 357
		01/83-82-85-84/84	VM +	4/3LA 12959 3,74 485 3,50 454
		v. Jetlag 505104	MM +	4/4LA 9898 3,36 353 3,32 329
				HL 4 10063 3,60 362 3,29 331
ZB: Neve,Michael 00000 Sendenhorst,Alst 20			GVO-frei 075192437	

72	DE 05 406 69117 (SBT) AE A12		geb.: 19.04.2019	16.04.2021 gekalbt
Sapporo 677776		Sanchez 506092 RDF		
ZW	+319 -0,04 +8	-165 -0,47 -52 -0,24 -28 81	gZW	-814 +0,22 -12 +0,03 -25 RZG 85
RZM 102	RZG 97	ATM US 62898841		RZM 85 RZE 107 RZS 91 RZN 86 RZR 101
Franka		(2)EX 92		
D	DE 05 395 93389	Short Cut 675260 AB A12	M	2/2LA 8337 4,01 334 3,50 292
		Polda DE 05 386 72931		HL 2 8252 4,12 340 3,61 298
		nH	VM	2/2LA 13666 4,70 642 3,47 474
		v. Juleng 342640	MM	4/3LA 10597 3,93 416 3,47 368
				HL 3 12375 4,02 497 3,51 434
ZB: Hötger,Frank 00000 Balve,Kesberg 2			GVO-frei 075090158	

73	Velina DE 05 407 15373 (SBT)		geb.: 19.04.2019	26.04.2021 gekalbt
Basical 681124	BB* A22	Balisto 889248		
ZW	+697 -0,01 +26	+443 +0,51 +69 +0,41 +57 143		
RZM 122	RZG 120	Wanessa DE 05 375 22590		
Vegas		Aspirant P 680228 Pp* RDC AA*	M	2/2LA 10194 4,07 415 3,33 339
	DE 05 393 22977	Velvet DE 05 376 86228		HL 2 10418 4,11 428 3,44 358
01/80-85-82-84/83*		01/79-81-83-82/82*	VM +	TL14/12 7611 4,22 321 3,39 258
		v. Sternbild 679003	MM +	4/3LA 8280 3,79 314 3,15 261
				HL 2 9047 3,78 342 3,23 292
ZB: Schulze Langenhorst,Alfons 00000 Hamm,Am Friggenhof 6			GVO-frei 075150106	

74	RH Gala DE 05 407 95120 (RBT)		geb.: 19.04.2019	gekalbt
Vogue-Red 298392		Pat-Red 298271		
ZW	+1373 +0,10 +66	+1557 -0,03 +61 +0,01 +55 144		
RZM 132	RZG 133	Scarlet CA 108502616		
RH Gin Tonic		(2)VG 87		
	DE 05 383 12491	Edway 597775 AA* A12 EX90	M	4/3LA 10087 4,06 410 3,58 361
04/88-89-88-90/89		○ RH Ginger DE 05 800 21588		HL 2 10487 3,99 418 3,66 384
		04/86-87-88-90/88	VM	2/1LA 9486 4,94 469 3,39 322
		v. Titanic 503792	MM +	12/11LA 10392 4,40 457 3,48 362
				HL 6 11857 4,59 544 3,46 410
ZB: Richter,Antonius 00000 Salzkotten,Parkstr. 25 (Richter Holsteins)			GVO-frei 075130310	

75	SON DE 05 408 10011 (SBT) Pp RDC AA A22		geb.: 19.04.2019	20.04.2021 gekalbt
Pace Red 917561	A22	Pat-Red 298271		
ZW	+1062 -0,22 +21	+1557 -0,03 +61 +0,01 +55 144	gZW	+497 +0,14 +34 +0,06 +24 RZG 120
RZM 124	RZG 134	Aderyn2454 US 3013473891		RZM 119 RZE 93 RZS 89 RZN 111 RZR 104
Missy		(1)GP 83		
	DE 12 613 20243	Shaw 506809	M +	4/4LA 11720 4,45 522 3,38 396
03/85-90-91-87/89		SHo Miss DE 03 546 50592		HL 3 14192 4,55 646 3,27 464
		06/87-87-90-89/89	VM	2/2LA 12921 4,64 599 3,20 414
		v. Laron P 923151	MM	7/5LA 12152 4,32 525 3,42 415
				HL 4 13644 4,35 594 3,44 469
ZB: Sondermann,Ludger 00000 Bocholt,Alfred Flender Str. 352 (Sondermann Holsteins)			GVO-frei 075010386	

76 WR DE 05 406 75217 (SBT) geb.: 15.04.2019 **02.05.2021** gekalbt

Udenied 508509	pp* RDF A22	Solomon 507693 RDF A22								
ZW	-113 +0,25 +20	-604 +0,09 -16 +0,04 -17 96								
RZM 100	RZG 98	Unlimited US 141851721								
WR Dorothe		(3)EX 94								
DE 05 387 70157		Durbin 507345		M +	3/3LA	10431	4,50	469	3,64	380
03/91-90-87-90/89		WR Diana DE 05 367 36134			HL 3	11067	4,45	493	3,68	407
		04/95-93-89-92/92		VM	3/3LA	12699	4,39	558	3,58	454
		EX2 v. Bodrum 676321		MM +	5/4LA	11670	4,67	545	3,58	418
					HL 4	13253	4,65	616	3,50	464

ZB: Wiewer,Ludger 00000 Drensteinfurt,Altendorf 2 (Wiewer Holsteins)

GVO-frei 075190071

77 Jutta DE 05 403 73362 (RBT) Pp BB A12 geb.: 10.04.2019 **20.04.2021** gekalbt

Nutcracker 917563	AB	Nugget RDC 680244 RDC AA*								
ZW	+556 +0,44 +64	-406 +0,74 +54 +0,19 +4 126		gZW	-549 +0,52 +21 +0,24 +1	RZG	122			
RZM 126	RZG 129	Coba 436 NL 965104368			RZM 106	RZE 109	RZS 108	RZN 113	RZR	120
Jonna		Colour P 917470 Pp*		E	PM1 28.04.2021	25,6	5,16		3,27	
DE 05 389 44159		Jacky DE 05 358 05349		M +	3/2LA	8906	4,23	377	3,54	315
01/82-82-84-84/83*		04/86-84-85-83/84			HL 2	9407	4,22	397	3,53	332
		v. Stabulo 922092		VM	2/1LA	10384	3,41	354	3,33	346
				MM +	5/4LA	7165	4,61	330	3,60	258
					HL 2	8700	4,76	414	3,68	320

ZB: Blaeker,Norbert 00000 Borken,Im Winkel 9

GVO-frei 075010011

78 Nele DE 05 406 36209 (RBT) P geb.: 10.04.2019 **25.04.2021** gekalbt

Abi Red PP 833174	PP* BB* A2B	ApoLL P 924726 Pp* BB* A2B								
ZW	+823 +0,27 +59	+2319 -0,39 +51 -0,08 +71 135								
RZM 131	RZG 125	KNS Missbalist DE 03 562 30059								
Nuriya		01/85-84-83-84/84		M +	4/3LA	8814	4,64	409	3,47	306
DE 05 383 24635		Ludox 915040 AA			HL 3	9660	4,72	456	3,47	335
02/85-86-83-84/84		Naomi DE 05 357 67026		VM +	LA16/11	7132	4,44	317	3,39	242
		08/88-87-87-85/86		MM	8/7LA	11280	4,52	510	3,84	433
		v. Selayo 917153			HL 3	12623	4,33	546	3,72	469

ZB: Laukamp,Gregor 00000 Rosendahl,Schoeppinger Str. 80

GVO-frei 075022401

79 DE 05 406 58219 (RBT) AA A12 geb.: 09.04.2019 **24.04.2021** gekalbt

DE 05 39488956	AA A11	MatisseRed 917539								
		-2 +0,47 +41 -0,04 -4 114		gZW	-268 +0,14 +1 +0,03 -7	RZG	102			
		Sistina DE 05 364 81416			RZM 97	RZE 102	RZS 102	RZN 98	RZR	101
		05/86-92-88-88/89		E	PM1 04.05.2021	29,8	5,59		3,08	
		Goldfever 917546 A22		M +	2/1LA	9159	3,88	355	3,59	329
DE 05 394 88916		Samantha DE 05 371 82633		VM	8/7LA	9679	3,67	355	3,38	327
		02/80-83-81-82/82		MM +	4/3LA	7554	4,24	320	3,34	252
		v. Dakker 889145			HL 2	8283	4,26	353	3,37	279

BS: Schultewolter,Hubert 00000 Velen,Beckhook 122

GVO-frei 075010158

80 DE 05 407 23422 (SBT) geb.: 09.04.2019 gekalbt

Casino 156583	A22 VG87	DG Charley 508151 RDF AB								
ZW	+1795 +0,03 +74	+1490 -0,12 +45 -0,03 +47 140								
RZM 145	RZG 151	Madibet NL 763907109								
Taxi		Looping 679201		M	5/5LA	10293	4,29	442	3,31	341
DE 05 379 65424		Tablona DE 05 805 81747			HL 5	11646	4,14	482	3,24	377
04/87-88-86-84/86		04/90-86-84-84/85		MM +	7/7LA	10922	3,73	407	3,30	360
		v. Shottle 505534			HL 7	11483	3,80	436	3,37	387

ZB: Diekmann,Burkhard 00000 Soest,Weingartenstr. 5

GVO-frei 075170039

81 DE 05 406 28128 (SBT) geb.: **08.04.2019** **26.04.2021** gekalbt

Jake 681820 RUWSELECT ZWF RDF AB A22 +757 -0,06 +24 +0,15 +42	Jetset 507849 +168 +0,13 +19 +0,22 +27 133 Nelize NL 871459718								
RZM 126 RZG 143 Paula DE 05 387 64641 02/85-85-86-83/85	Albano 924715 CDC A22 Petra DE 05 364 09099 03/85-84-85-85/85 v. Eartips 917269	M	3/3LA HL 3	10153 11306	4,28 4,49	435 508	3,38 3,35	343 379	
		VM	2/2LA	8982	4,68	420	3,61	324	
		MM +	3/3LA HL 2	10052 11388	4,13 3,94	415 449	3,23 3,18	325 362	

ZB: Schroeer,Ludger 00000 Bocholt,Sieverdingschlag 1

GVO-frei 075010381

82 DE 05 407 44770 (SBT) AA A22 geb.: **08.04.2019** **28.04.2021** gekalbt

Board 681573 ZWF RZM 134 RZG 133 Bibi DE 05 395 39125	Boss 262400 AB* A12 +310 +0,18 +30 +0,25 +36 124 Ida 66 NL 936884703 (3)VG 88 Epochal 679890 Beatrix DE 05 388 60826 01/81-83-84-82/83* v. Ferrari 678525	gZW	+119 +0,28 +32 +0,05 +9	RZG 126 RZM 112 RZE 124 RZS 121 RZN 107					
		M +	kein voller Abschluss						
		VM	3/3LA	10369	4,68	485	3,57	370	
		MM +	4/2LA HL 3	7761 7933	5,01 5,19	389 412	3,89 3,88	302 308	

ZB: WM Milch Sissmann GbR 00000 Waltrop,Im Abdinghof 1

GVO-frei 075140090

83 RH Goldy DE 05 407 95114 (RBT) geb.: **07.04.2019** **09.05.2021** gekalbt

Pep Red 889537 ZWF RZM 58 RH Gracy DE 05 397 14015 01/85-85-86-86/85	Contender -1982 +0,32 -59 +0,04 -66 Profile US 64251018 (4)EX 90 Mad Max 822470 AA A12 RH Gin Tonic DE 05 383 12491 04/88-89-88-90/89 v. Edway 597775								
		M +	als Färsse verkauft						
		VM	4/4LA	14032	3,74	525	3,19	448	
		MM	4/3LA HL 2	10087 10487	4,06 3,99	410 418	3,58 3,66	361 384	

ZB: Richter,Antonius 00000 Salzkotten,Parkstr. 25 (Richter Holsteins)

GVO-frei 075130310

84 DE 05 408 65884 (SBT) geb.: **07.04.2019** **10.05.2021** gekalbt

Cilaos 833162 ZWF RZM 106 RZG 122 420 DE 03 588 85475	Cinema 151578 AA* A22 +2328 -0,21 +65 -0,14 +63 130 WEH Lea DE 03 569 48475 03/86-88-87-85/86 Bolaro 811516 AB* A11 126 DE 03 548 43118 v. Windspiel 461920								
		M	2/2LA HL 2	8991 9697	4,23 4,25	380 412	3,46 3,45	311 335	
		VM +	4/3LA	10520	4,76	501	3,90	410	
		MM +	5/4LA HL 4	7966 8103	4,34 4,70	346 381	3,25 3,32	259 269	

BS: Henneke,Franz 00000 Hötter,Kirchstr. 19

GVO-frei 075076006

85 Alin DE 05 406 36208 (RBT) geb.: **04.04.2019** **23.04.2021** gekalbt

Julandy 917409 ZWF RZM 129 RZG 121 Andrea DE 05 383 24682 03/87-86-88-87/87	Andy RDC -122 -0,14 -19 +0,14 +9 95 Julia389 NL 527434036 (3)VG 86 Label P 917510 Pp* CDC AA* A12 Amanda DE 05 800 18230 07/89-89-90-90/90 EX v. Talent2 503786								
		M	4/3LA HL 3	9987 11084	4,14 4,39	413 487	3,93 3,79	392 420	
		VM	6/5LA	10057	3,78	380	3,33	335	
		MM +	8/8LA HL 5	10680 12222	4,00 4,03	427 492	3,54 3,53	378 432	

ZB: Laukamp,Gregor 00000 Rosendahl,Schoeppinger Str. 80

GVO-frei 075022401

86 DE 05 406 69109 (SBT) AB A22		geb.: 04.04.2019		27.04.2021 gekalbt	
Doorman 506948	RDF A22	Bookem 889128 RDF	+804 -0,10 +21 +0,05 +33 130	gZW +307 +0,27 +39 +0,07 +18	RZG 116
ZW -262 +0,32 +21	+0,21 +11	Imelda CA 106173432	(3)EX 94	RZM 118	RZE 123 RZS 105 RZN 96 RZR 95
RZM 110 RZG 121		Silver 889280		M 4/3LA	11867 3,95 469 3,51 416
Estonia		Elster DE 05 374 53357	04/89-88-86-86/87	HL 3	12766 4,07 519 3,48 444
DE 05 389 14203		v. Alpha 677909		VM 3/3LA	13088 4,10 537 3,68 482
03/87-90-87-89/88				MM + 5/5LA	12007 3,51 397 3,24 389
				HL 4	13608 3,34 454 3,26 443

ZB: Hötger, Frank 00000 Balve, Kesberg 2

GVO-frei 075090158

87 DE 05 401 31266 (SBT)		geb.: 03.04.2019		gekalbt	
Balu 681128	BB* A22	Balisto 889248	+443 +0,51 +69 +0,41 +57 143		
ZW +1005 -0,17 +21	+0,16 +52	HFP Lucy Lu DE 05 375 75169	03/85-90-87-90/89		
RZM 130 RZG 122		Fibrax 505974		M 5/5LA	10529 3,54 373 3,23 340
148		Roxi DE 05 372 74304		HL 3	12402 3,40 422 3,16 392
DE 05 382 63602		v. Juma 677318		VM + 4/3LA	12959 3,74 485 3,50 454
01/83-81-79-83/81				MM + 2/2LA	6814 3,80 259 3,55 222
				HL 2	6586 3,96 261 3,64 240

ZB: Neve, Michael 00000 Sendenhorst, Alst 20

GVO-frei 075192437

88 DE 05 401 31267 (SBT)		geb.: 03.04.2019		13.04.2021 gekalbt	
Balu 681128	BB* A22	Balisto 889248	+443 +0,51 +69 +0,41 +57 143		
ZW +1005 -0,17 +21	+0,16 +52	HFP Lucy Lu DE 05 375 75169	03/85-90-87-90/89	E PM1 30.04.2021	23,2 3,89 3,55
RZM 130 RZG 122		Tribune 507267		M 3/3LA	9936 3,93 390 3,38 336
37		103 DE 05 375 01639	01/82-84-81-81/82*	HL 3	11324 3,95 447 3,34 378
DE 05 393 04123		v. Simms 503984		VM + 4/3LA	12959 3,74 485 3,50 454
03/87-84-84-87/86				MM + 3/3LA	6560 4,76 312 3,46 227
				HL 3	7958 4,95 394 3,51 279

ZB: Neve, Michael 00000 Sendenhorst, Alst 20

GVO-frei 075192437

89 DE 05 401 31265 (SBT)		geb.: 01.04.2019		28.04.2021 gekalbt	
Balu 681128	BB* A22	Balisto 889248	+443 +0,51 +69 +0,41 +57 143		
ZW +1005 -0,17 +21	+0,16 +52	HFP Lucy Lu DE 05 375 75169	03/85-90-87-90/89		
RZM 130 RZG 122		Julios 506937		M 5/4LA	8982 3,92 352 3,28 295
100		77 602 DE 05 368 77602	05/87-87-89-87/88	HL 2	9817 3,82 375 3,23 317
DE 05 382 85021		v. Shottle 505534		VM + 4/3LA	12959 3,74 485 3,50 454
02/84-86-84-86/85				MM + 7/6LA	8250 3,99 329 3,27 270
				HL 4	9616 4,02 387 3,19 307

ZB: Neve, Michael 00000 Sendenhorst, Alst 20

GVO-frei 075192437

90 WR DE 05 406 75205 (SBT)		geb.: 01.04.2019		01.05.2021 gekalbt	
Crushtime 508858		Crush A12	-416 -0,18 -34 +0,07 -7 117		
ZW +316 -0,17 -5	+0,01 +12	Brylan US 74527163	(2)VG 87		
RZM 104		Arvis 507988 RDC		M + als Färse verkauft	
WR Chantree		WR Chanell DE 05 387 70142	04/89-88-86-88/88	VM 2/2LA	12983 3,27 425 2,85 370
DE 05 396 86132		v. Joyride 507314		MM 4/3LA	11916 4,66 555 3,68 438
01/84-85-83-85/84				HL 3	12775 4,76 608 3,71 454

ZB: Wiewer, Ludger 00000 Drensteinfurt, Altendorf 2 (Wiewer Holsteins)

GVO-frei 075190071

91 DE 06 673 06094 (SBT)		geb.: 01.04.2019	28.04.2021 gekalbt	
Snowball 625163	RDC	Symplex 924732 +480 +0,10 +29 +0,04 +20 117		
Halina	DE 06 670 92706	Rosetta DE 06 664 97617 02/85-87-86-84/85		
		Balu 639892	M + als Färse verkauft	
		Hermine DE 06 662 78643 01/85-85-84-83/84*	VM + 4/4LA	12413 4,33 537 3,62 449
		v. Elburn 636446	MM + 4/3LA	10878 4,12 448 3,67 399
			HL 2	10658 4,38 467 3,88 413
ZB: Knaust,Michael 00000 Gudensberg,Besser Str. 17			GVO-frei 096200479	

92 // DE 05 407 44766 (SBT)		AB A12	geb.: 31.03.2019	02.05.2021 gekalbt	
Boatsman 681834		Board 681573 AA* A12 +1127 +0,02 +46 +0,09 +48 133	gZW +714 -0,37 -11 -0,03 +21	RZG	111
RUWSELECT	AB A22		RZM 107	RZE 103	RZS 108 RZN 103 RZR 103
ZW	+913 +0,10 +46 +0,07 +39	BUT July DE 05 386 24012 02/85-86-85-85/85			
RZM 130	RZG 132	Las Vegas 619087 A12	M 3/2LA	9955 3,84 382 3,55 353	
Raffaella	DE 05 388 60915	Ricarda DE 05 373 21720	HL 2	10811 3,88 419 3,57 386	
01/83-83-85-84/84*		v. Radon 672586	VM + 2/2LA	10744 3,71 399 3,37 362	
			MM + 5/4LA	9826 3,93 386 3,43 337	
			HL 4	12224 3,71 454 3,36 411	
ZB: WM Milch Sissmann GbR 00000 Waltrop,Im Abdinghof 1			GVO-frei 075140090		

93 RH Romy DE 05 407 95111 (SBT)		geb.: 31.03.2019	15.04.2021 gekalbt		
Moneymaker 889305	RDC	Maik 500294 +244 -0,05 +4 +0,02 +10 115			
ZW	-204 +0,35 +26 +0,17 +9	Silke 136 NL 740982107 (0)VG 85			
RZM 111		Lesson 680950	M + als Färse verkauft		
RH Rieke	DE 05 397 14011	RH Romy DE 05 358 85730 03/87-88-89-86/87	VM 2/1LA	8698 5,04 438 3,87 337	
01/84-85-85-85/85		v. Fortune3 505715 EX	MM + 6/5LA	10892 3,69 402 3,38 368	
			HL 3	11813 3,87 457 3,38 399	
ZB: Richter,Antonius 00000 Salzkotten,Parkstr. 25 (Richter Holsteins)			GVO-frei 075130310		

94 Peach DE 05 403 73357 (SBT)		AA A22	geb.: 27.03.2019	08.04.2021 gekalbt	
Explizit 680240	A22	Epic 889147 A12 +851 -0,18 +15 -0,07 +22 122	gZW +331 -0,06 +7 +0,00 +11	RZG	113
ZW	+926 -0,13 +22 +0,07 +39	WEH Janett DE 03 539 31826 01/83-85-86-85/85	RZM 107	RZE 111	RZS 99 RZN 104 RZR 106
RZM 124	RZG 128	Anamur 681120 AB*			
Palina	DE 05 396 70513	⊙ Pasta DE 05 376 83132 03/89-90-89-88/89	M + 2/2LA	10885 3,34 364 3,22 351	
02/81-85-83-84/84		v. Mind P 917382	HL 1	11634 3,47 404 3,13 364	
			VM + LA13/08	12207 3,56 434 3,11 380	
			MM 5/4LA	12134 3,74 454 3,46 420	
			HL 2	13269 3,78 501 3,45 458	
ZB: Blaeker,Norbert 00000 Borken,Im Winkel 9			GVO-frei 075010011		

95 Erna DE 05 407 89661 (SBT)		BE A12	geb.: 26.03.2019	05.04.2021 gekalbt	
Basical 681124	BB* A22	Balisto 889248 +443 +0,51 +69 +0,41 +57 143	gZW +656 +0,07 +33 +0,12 +35	RZG	108
ZW	+697 -0,01 +26 +0,08 +32	Wanessa DE 05 375 22590	RZM 125	RZE 84	RZS 86 RZN 105 RZR 95
RZM 122	RZG 120	Timoteus 681321	E PM1 28.04.2021	29,2 4,32	3,40
Emilia	DE 05 382 07709	Aphrodite DE 05 800 40417 01/84-83-81-82/82*	M 4/3LA	8479 4,38 371 3,46 293	
04/86-81-82-82/82		v. Vampir 668701	HL 3	9062 4,69 425 3,43 311	
			VM + TL14/12	7611 4,22 321 3,39 258	
			MM + 8/7LA	9835 3,74 368 3,21 316	
			HL 5	11647 3,83 446 3,09 360	
BS: Vedder,Juergen 00000 Welver,Recklingsger Str.7			GVO-frei 075170242		

RUWbesamung



**Bester Service
für Ihren
Zuchterfolg**

- + **Qualifizierte Tierzuchttechniker:** regelmäßige Fortbildungen & intensive Schulungen
- + **365 Tage im Jahr:** kompetente Betreuung & ständiger Ansprechpartner
- + **Für alle Betriebe:** flächendeckender Service & passgenau/betriebsindividuell
- + **Langjährige Erfahrung:** vertrauensvolle Zusammenarbeit & hohe Verlässlichkeit
- + **Zusätzliche Serviceangebote:** Fruchtbarkeitsberatung & Ultraschall-/ET-Service

Ihr Ansprechpartner zu unserem Besamungsservice: **Tristan Meschede**
T +49 251 9288-239, E TMeschede@ruweg.de

Rinder-Union West eG, Schiffahrter Damm 235a, D-48147 Münster
T +49 251 92880, info@ruweg.de, ruweg.de/besamung





IHR SERVICE-PARTNER



- + Besamungsservice
- + Bullen-Anpaarungs-Programm (BAP)
- + Embryotransfer
- + Fruchtbarkeitsberatung
- + Elektronisches Fruchtbarkeits- und Gesundheitsmonitoring

RUW-Nutzkälber- vermarktung ab Hof

Ihr Service

- + wöchentliche Abholung
- + Erfassung direkt beim Erzeuger
- + 14 Tage alte Kälber
- + Schwarzbunte, Rotbunte, Kreuzungen
- + Anmeldungen bis Freitags
- + flexible und moderne Transportlogistik

Ihre Ansprechpartner

+ Hubertus Droste

Mobil: 01 72 / 2 36 90 36

Kreise: HSK, SO, OE, UN, HAM, MK
(Iserlohn, Balve, Hemer, Menden)

+ Martin Volle

Mobil: 01 72 / 5 35 36 80

Kreise: COE, ST, BOR, RE, MS

+ Dieter Trepmann

Mobil: 01 72 / 5 35 36 98

Kreise: WAF, GT, PB, HX, MI, LIP



Weitere Informationen:

Rinder-Union West eG

Schiffahrter Damm 235a • 48147 Münster • Tel.: 0251 9288-226/-246

Fax: 0251 9288-290 • E-Mail: info@ruweg.de • www.ruweg.de

RUW-Nutzviehauktion in Münster

- + Kälber und Fresser
- + alle Altersgruppen
- + männliche und weibliche Tiere
- + Fleischrassen, Kreuzungen, Rotbunte, Schwarzbunte
- + kostengünstiger und fachgerechter Vollservice
- + Kommissionsgeschäft (→ kein Handel!)
- + kostengünstige und kompetente Transportorganisation
- + Versicherungsschutz für Transport
- + nur BHV1-freie Tiere gem. Bundesverordnung
- + Abholung der Tiere zu festen und planbaren Terminen



Weitere Informationen:

Rinder-Union West eG

Schiffahrter Damm 235a • 48147 Münster • Tel.: 0251 9288-226

Fax: 0251 9288-290 • E-Mail: info@ruweg.de • www.ruweg.de

96	DE 05 406 36204 (RBT)	Andy RDC -122 -0,14 -19 +0,14 +9 95	geb.: 25.03.2019	gekalt
Julandy 917409		Julia389 NL 527434036 (3)VG 86		
ZW	AB* A22 +1106 -0,31 +14 +0,16 +54	Lanidden 682055 Pp		
RZM 129	RZG 121	Sahra DE 05 383 24676 01/81-82-82-82/82		
Sally	DE 05 395 61516	v. Despatch 917467		
01/84-83-84-82/83				

ZB: Laukamp,Gregor 00000 Rosendahl,Schoeppinger Str. 80

GVO-frei 075022401

97	DE 05 407 84988 (RBT)	Nugget RDC 680244 RDC AA* -406 +0,74 +54 +0,19 +4 126	geb.: 25.03.2019	20.04.2021 gekalt
Nuntius 917589		KOE Tina DE 03 559 06049 01/83-84-84-85/84		
ZW	A22 -230 +0,55 +38 +0,29 +17	MatisseRed 917539		
RZM 117	RZG 125	Capri DE 05 379 18798 01/82-84-83-82/83		
Carina	DE 05 390 16997	v. Revival P 679585		
01/82-85-85-84/84				

BS: Huesmann,Albert 00000 Coesfeld,Letter Bruch 16

GVO-frei 075020195

98	Sandy DE 05 406 36202 (RBT)	Missouri 507464 +2148 -0,37 +39 -0,14 +57 138	geb.: 24.03.2019	25.04.2021 gekalt
Mission P 682286		Maya P DE 07 697 94484 04/87-85-86-85/86		
ZW	Pp* RDC BB* A22 +915 +0,08 +44 +0,16 +48	Julandy 917409 AB* A22		
RZM 134	RZG 127	Saskia DE 05 383 24715 01/82-83-84-84/84		
Sandy	DE 05 395 61513	v. Kelso 679845		
01/82-85-85-84/84				

ZB: Laukamp,Gregor 00000 Rosendahl,Schoeppinger Str. 80

GVO-frei 075022401

99	DE 05 406 38908 (SBT) AB A12	Barny P 681963 Pp* RDC A22 +829 -0,33 -2 +0,10 +39 133	geb.: 24.03.2019	28.04.2021 gekalt
Banion 685358		⊙ EIT Tina DE 05 388 48424 01/84-87-83-85/85*		
ZW	Pp RDC AB A12 +582 -0,03 +20 +0,07 +27	Snowflake 678530 RDF BB A11		
RZM 118	RZG 123	Ansu DE 05 382 11225 04/86-86-83-86/85		
Anflake	DE 05 394 94151	v. Sumo 679574		
01/85-84-83-84/84				

BS: Vedder,Juergen 00000 Welver,Recklingser Str.7

GVO-frei 075170242

100	KOE DE 05 408 10225 (RBT) AB A22	Sunfish RF 507475 RDC CDC AA* +1647 -0,06 +58 -0,05 +51 130	geb.: 23.03.2019	26.03.2021 gekalt
Manana Red 298400		Ipap FR 4929379215 (2)GP 84		
ZW	+1173 +0,23 +70 +0,02 +43	Deal-Red P 264064 Pp* A12		
RZM 138	RZG 139	KOE Tiramisou DE 03 562 29949 02/87-89-86-88/88		
KOE	DE 05 396 93714	v. Snow RF 832568		
01/83-86-85-86/85				

ZB: Köster KG 00000 Steinfurt,Hollich 42 (Kösters)

GVO-frei 075180169

101 WCE DE 05 403 38841 (RBT) AB A12		geb.: 22.03.2019	24.04.2021 gekalbt							
Nutcracker 917563	AB	Nugget RDC 680244 RDC AA* -406 +0,74 +54 +0,19 +4 126	gZW	+315	+0,29	+39	+0,05	+15	RZG	115
ZW	+556 +0,44 +64 +0,04 +23	Coba 436 NL 965104368	RZM	117	RZE	102	RZS	113	RZN	102
RZM 126	RZG 129									
WCE Lera		Mr Mario 917200	M +	7/6LA		10653	4,05	431	3,42	364
DE 05 364 88974		WCE Lera DE 05 801 53298		HL 4		11866	4,39	521	3,37	400
01/83-85-79-84/83*		03/82-85-83-84/84	VM	2/1LA		10384	3,41	354	3,33	346
		v. Faber 912913	MM +	6/6LA		10549	3,75	396	3,26	344
				HL 5		12119	3,41	413	3,14	381
BS: Engbring,Silke 00000 Steinfurt,Sellen 62 (Wonderful Cows Engbring)		GVO-frei 075180149								

102 DE 05 406 69100 (SBT) BB A12		geb.: 21.03.2019	06.04.2021 gekalbt							
Review 682288	BB A22	Regard 500127 +1607 -0,16 +45 -0,06 +48 131								
ZW	+598 +0,20 +44 +0,10 +31	KAR Vicky DE 07 699 10436								
RZM 126	RZG 124	03/89-88-87-88/88								
Zita		Go Now RF 679573 RDC A12	M +	kein voller Abschluss						
DE 05 397 78931		Zoe DE 05 385 76886	VM	4/3LA		11375	4,89	556	3,67	418
01/84-82-83-83/83		01/84-84-84-84/84	MM	kein voller Abschluss						
		v. Activator 298204								
ZB: Hötger,Frank 00000 Balve,Kesberg 2		GVO-frei 075090158								

103 DE 05 403 61705 (RBT) BB A12		geb.: 20.03.2019	07.05.2021 gekalbt							
Rusty-Red 298390	pp*	Pat-Red 298271 +1557 -0,03 +61 +0,01 +55 144	gZW	+663	+0,24	+49	+0,07	+30	RZG	121
ZW	+923 +0,26 +63 +0,09 +41	Raven US 71505164	RZM	126	RZE	108	RZS	109	RZN	101
RZM 135	RZG 137	(1)VG 85								
Akira		Surefire 506908	M +	2/2LA		10972	3,89	427	3,41	374
DE 05 392 72086		Akila DE 05 372 56240		HL 2		11408	3,82	436	3,37	385
		01/84-84-84-84/84	VM	LA00/00		11100	4,40	488	3,47	385
		v. Mergim 464701	MM +	3/1LA		9090	4,18	380	3,60	327
ZB: Gerd-Holling,Christoph 00000 Everswinkel,Holling 9		GVO-frei 075190319								

104 DE 05 408 33751 (SBT)		geb.: 20.03.2019	10.04.2021 gekalbt							
Kensington 684688	AB A22	Kerrigan 508018 RDF +1346 +0,02 +55 +0,05 +51 132								
RUWSELECT		Milla DK 03372306729	E	PM1 05.05.2021		30,1	4,03		3,50	
ZW	+1105 +0,21 +66 +0,12 +51	(1)VG 88								
RZM 140	RZG 144	Payball 924725 AA* A12	M +	LA19/03		6114	4,11	251	3,53	216
46		28 DE 05 364 29696	VM	2/2LA		19068	4,16	793	3,42	653
DE 05 396 21074		01/82-86-80-83/83	MM +	4/3LA		13056	3,63	474	3,33	435
		v. Cassano 328422		HL 2		14920	3,50	522	3,33	497
ZB: Schlueter,Rolf 00000 Versmold,Kreuzstr. 23		GVO-frei 075040092								

105 DE 05 409 39883 (SBT)		geb.: 20.03.2019	21.04.2021 gekalbt							
Anamur 681120	AB*	Anton 507148 +658 -0,11 +14 -0,03 +19 118								
ZW	+125 -0,13 -9 +0,01 +6	Dana DE 05 363 16149								
RZM 101	RZG 112	02/88-90-85-88/88								
754		Lesson 680950	M +	als Färsse verkauft						
DE 05 395 13754		Sievert DE 05 387 40266	VM +	4/3LA		9168	3,77	346	3,51	322
01/82-82-80-82/81		v. Revival P 679585	MM +	2/2LA		7853	4,29	337	3,46	272
				HL 2		9064	4,38	397	3,53	320
ZB: Sievert,Thomas 00000 Metelen,Naendorf 12		GVO-frei 075180274								

106 RH Marta DE 05 407 95108 (RBT)		geb.: 19.03.2019	25.04.2021 gekalbt						
Pep Red 889537	AA*	Contender							
ZW	-1507 -0,21 -76 +0,03 -50	-1982 +0,32 -59 +0,04 -66							
RZM 58		Profile US 64251018 (4)EX 90							
RH Melanie		Ladd P 298101 Pp CDC	M	5/4LA	9248	3,97	367	3,41	315
DE 05 388 49962				HL 3	9939	4,17	414	3,42	340
04/87-87-83-90/87		● RH Madlen DE 03 529 43145 06/93-92-86-88/89	VM	4/4LA	14052	3,74	525	3,19	448
		v. Joyboy 297572	MM	8/8LA	12004	3,90	468	3,27	392
				HL 4	13351	4,13	551	3,10	414

ZB: Richter,Antonius 00000 Salzkotten,Parkstr. 25 (Richter Holsteins)

GVO-frei 075130310

107 Basima DE 05 399 96698 (RVA)		geb.: 17.03.2019	04.04.2021 gekalbt						
Uran 587769	BB A22	VR Crone 588991							
ZW	+774 -0,28 +13 -0,03 +26	+883 -0,18 +23 -0,01 +31 125							
RZM 120	RZG 116	Orina DE 01 204 13638 03/84-84-85-84/84	E	PM1 23.03.2021	25,9	4,49	3,65		
Bronka nH	DE 05 395 26719	Nougat 589806 BE A12		PM2 28.04.2021	32,6	3,99	3,47		
		Basima DE 05 381 49982 01/85-83-83-85/84*	M +	kein voller Abschluss					
		v. Adonis-Red 298142	VM +	4/2LA	8153	5,21	425	3,63	296
			MM +	2/1LA	7807	4,43	346	3,28	256

ZB: Rolfes,Ludger 00000 Ahaus,Brook 67

075010568

108 WR Bianca DE 05 406 75197 (SBT)		geb.: 17.03.2019	25.04.2021 gekalbt						
Overving 508785	RDC A22	Octane 507439 A12							
ZW	-69 +0,41 +37 +0,01 -1	+1392 -0,30 +21 -0,23 +21 118							
RZM 108	RZG 112	Apple-Star US 3011130010 (2)EX 91	E	PM1 30.04.2021	29,8	4,65	3,67		
WR Bianca	DE 05 396 86127	Bentley 507986	M +	kein voller Abschluss					
01/86-85-85-84/85		KOE Britney DE 05 382 18767 03/88-86-89-88/88	VM	3/3LA	15173	4,57	694	3,43	520
		v. Aikman 507027	MM +	5/4LA	10724	5,02	538	3,71	398
				HL 3	11684	5,14	600	3,66	428

ZB: Wiewer,Ludger 00000 Drensteinfurt,Altendorf 2 (Wiewer Holsteins)

GVO-frei 075190071

109 OG DE 05 403 63788 (SBT) ET		geb.: 16.03.2019	11.04.2021 gekalbt						
Como 507841		Mogul 506694 pp* RDF							
ZW	-287 +0,38 +25 +0,30 +19	+808 +0,31 +64 -0,04 +23 130							
RZM 115	RZG 123	Lillico CA 11151242 (0)VG 86	E	PM1 26.04.2021	41,0	3,88	3,36		
⊙ THI Blackgold	DE 05 354 26853	Goldwin 503839 CDC	M +	5/5LA	12548	4,17	523	3,32	417
03/92-90-87-88/89		● Blackflowe DE 05 320 19100 03/92-93-90-89/91		HL 3	14411	4,16	599	3,14	453
		EX v. Stardust 503510	MM +	3/3LA	11282	4,56	515	3,36	379
				HL 3	11280	4,84	546	3,37	380

BS: Olbing,Hermann Josef 00000 Raesfeld,Werlo 73

GVO-frei 075010071

110 DE 05 406 69093 (SBT) AA A22		geb.: 16.03.2019	03.05.2021 gekalbt						
Gymnast 508247	RDF	Doorsopen 507687 RDF							
ZW	+1521 +0,06 +66 +0,05 +58	+280 +0,36 +47 +0,04 +14 129	gZW	+988 -0,11 +26 -0,07 +27	RZG	124			
RZM 144	RZG 148	Lillico CA 11151242 (0)VG 86		RZM 119	RZE 121	RZS 119	RZN 103	RZR	102
Hanni	DE 05 374 53308	Astray CA 11880900 (1)VG 85	M	6/6LA	12960	3,52	456	3,28	425
03/87-87-85-86/86		Beacon 506312		HL 4	14962	3,48	521	3,14	470
		Honduras DE 05 805 01478 03/87-86-89-86/87	VM	4/3LA	14067	3,91	550	3,42	481
		v. Laudan 810695	MM +	6/6LA	12727	3,76	478	3,31	421
				HL 2	14152	3,75	530	3,30	467

ZB: Hötger,Frank 00000 Balve,Kesberg 2

GVO-frei 075090158

111 WR DE 05 406 75196 (RBT)		geb.: 16.03.2019	01.05.2021 gekalbt						
Bad 508580	RDC AA* A12	Bankroll 507685							
ZW	-156 +0,24 +17	-51 +0,18 +16 +0,08 +6 110							
RZM 104	RZG 121	Talini CH 120060469141							
WR Mina	DE 05 396 86093	(2)VG 86							
01/85-83-86-84/85		Bremen 682639	M	3/1LA	10085	4,65	469	3,26	329
		☉ WR Mena DE 05 364 18139	VM	LA00/00	8586	3,53	303	3,23	277
		03/87-92-89-90/90	MM +	6/5LA	9480	4,48	425	3,62	343
		EX v. Sahara 503985		HL 5	10879	4,33	471	3,59	391
ZB: Wiewer,Ludger 00000 Drensteinfurt,Altendorf 2 (Wiewer Holsteins)			GVO-frei 075190071						

112 DE 05 397 10528 (RBT)		geb.: 15.03.2019	14.04.2021 gekalbt						
Grisu 685813		Great 917551							
		+1599 +0,14 +79 +0,23 +79 128							
		Diaman DE 05 386 02234	E	PM1 19.04.2021	31,5	3,94	3,30		
93		01/84-83-84-86/85	M +	LA19/03	8025	4,22	339	3,54	284
D	DE 05 397 10206	Mariane DE 05 374 56712	VM	4/4LA	10234	2,76	282	3,19	326
		04/84-87-86-84/85	MM +	4/4LA	9507	3,65	347	3,26	310
		v. Malvoy 916301		HL 4	11128	3,42	381	3,21	357
ZB: Vortkamp,Hubert 00000 Ahaus,Brink 47			075012387						

113 DE 05 406 69090 (SBT) AA A22		geb.: 13.03.2019	24.04.2021 gekalbt						
Reflector 508284		Mogul 506694 pp* RDF							
ZW	+1020 -0,09 +30	+808 +0,31 +64 -0,04 +23 130	gZW	+1948	-0,36	+34	-0,18	+46	RZG 129
RZM 128	RZG 140	Super 2262 US 68669862	RZM	130	RZE 116	RZS 113	RZN 105	RZR	100
202		(3)EX 90							
	DE 05 397 78950	Fitz 507799 AB	M	2/2LA	10057	4,10	412	3,33	335
01/82-86-84-84/84		Heidelinde DE 05 389 14104		HL 2	11558	4,17	482	3,37	389
		01/84-85-83-84/84	VM	3/3LA	14779	2,76	408	3,22	476
		v. Mascalse 506803	MM +	2/2LA	11012	3,55	391	3,21	353
				HL 2	12316	3,63	447	3,23	398
ZB: Hötger,Frank 00000 Balve,Kesberg 2			GVO-frei 075090158						

114 DE 06 673 06091 (SBT) P		geb.: 12.03.2019	19.04.2021 gekalbt						
Popstar PP 619135		PowerballP 507476 Pp* RDF							
ZW	PP* RDC BB A22	+1191 -0,09 +37 +0,17 +59 130							
	+580 -0,04 +19	RZH Gwen-P DE 06 663 21949							
	+0,16 +37	(3)VG 89	E	PM1 29.04.2021	25,8	4,84	4,26		
RZM 122	RZG 123	Rocco-P 507523 Pp	M	3/3LA	10016	4,25	426	3,83	384
Fidschi	DE 06 668 51402	Franzi DE 06 661 07803		HL 3	10693	4,30	460	3,74	400
01/86-86-84-80/83*		v. Laron P 923151	VM	3/2LA	11987	4,30	516	3,71	445
			MM +	2/1LA	7768	4,96	385	3,81	296
ZB: Knaust,Michael 00000 Gudensberg,Besser Str. 17			GVO-frei 096200479						

115 Bia DE 05 403 82414 (SBT)		geb.: 09.03.2019	17.04.2021 gekalbt						
Epic 889147	A12	Super 506180 RDF							
ZW	+851 -0,18 +15	+817 -0,52 -24 -0,15 +12 111							
	-0,07 +22	Emily US 139232811							
RZM 114	RZG 122	(1)VG 85	E	PM1 24.04.2021	24,2	4,21	3,69		
Bia	DE 05 390 47963	Megawatt 507689 RDF CDC	M +	2/1LA	7111	4,91	349	3,91	278
		Bianca DE 05 373 60305	VM	LA00/00	14037	4,16	584	3,43	481
		D01/83-80-81-84/82	MM +	5/4LA	7879	3,82	301	3,59	283
				HL 4	9229	3,67	339	3,49	322
ZB: Fleer Gesenhues,Ludger 00000 Gronau,Brinkerhook 15			GVO-frei 075013045						

116 ETG Paula DE 05 405 31064 (SBT) BB A2B			geb.: 09.03.2019	11.04.2021 gekalbt							
Review 682288		Regard 500127	gZW	-207	+0,37	+28	+0,15	+7	RZG	126	
	BB A22	+1607 -0,16 +45 -0,06 +48 131	RZM	110	RZE	120	RZS	109	RZN	111	
ZW	+598 +0,20 +44	KAR Vicky DE 07 699 10436	E	PM1	16.04.2021	23,4	4,87	4,35			
	+0,10 +31	03/89-88-87-88/88	M +	als Färse verkauft							
RZM 126	RZG 124	Tribune 507267	VM	4/3LA	11375	4,89	556	3,67	418		
Perle		Dunje DE 05 378 37569	MM +	6/5LA	9715	3,88	377	3,28	319		
	DE 05 396 01663	01/85-86-84-85/85*	HL	5	11322	4,26	482	3,23	366		
		v. Zelgadis 506641									

ZB: Effing Timmermann GbR 00000 Vreden,Ellewick 12 (Effing Timmermann Genetics)

GVO-frei 075010764

117 DE 05 407 44752 (SBT) AA A22			geb.: 07.03.2019	25.04.2021 gekalbt							
Simba 682280		Silver 889280	gZW	+167	-0,07	-1	-0,01	+5	RZG	112	
	AA A22	+927 +0,43 +83 +0,04 +36 138	RZM	102	RZE	113	RZS	119	RZN	105	
ZW	+678 +0,12 +39	Lara DE 05 377 15341	E	PM1	21.04.2021	33,4	3,12	3,11			
	-0,01 +22	03/85-88-90-85/87	M +	2/1LA	13133	3,65	480	3,11	408		
RZM 120	RZG 122	Bushman 619102 A12	VM +	3/3LA	8808	4,41	388	3,67	323		
Biene		Biene DE 05 373 21701	MM +	4/4LA	9810	3,84	377	3,27	321		
	DE 05 395 39113	v. Gibor 667908	HL	3	11152	3,79	422	3,30	367		
01/82-82-83-80/82*											

ZB: WM Milch Sissmann GbR 00000 Waltrap,Im Abdinghof 1

GVO-frei 075140090

118 Edda DE 05 405 73106 (SBT) RDC BE A11			geb.: 04.03.2019	06.04.2021 gekalbt						
Chassy 508105		Troy 507430	gZW	+120	+0,09	+14	+0,07	+11	RZG	111
	RDF AE*	+238 +0,14 +23 +0,10 +18 127	RZM	109	RZE	107	RZS	100	RZN	105
ZW	+1754 -0,19 +47	Chasy US 3010945924	E	PM1	21.04.2021	33,4	3,12	3,11		
	-0,01 +58	(2)EX 91	M	4/3LA	9860	3,06	302	3,08	304	
RZM 139	RZG 136	Edway 597775 AA* A12 EX90	HL	3	12763	2,73	349	2,92	373	
Elsa		Esther DE 05 355 27907	VM	4/3LA	15724	3,63	571	3,17	499	
	DE 05 384 57841	01/83-83-82-85/84	MM +	5/5LA	9986	2,60	260	2,96	296	
03/83-83-84-85/84		v. Jelder 821367	HL	3	11575	2,51	290	2,91	337	

ZB: Korb,Barbara 00000 Möhnesee,Dorfstr. 28

GVO-frei 075170085

119 DE 06 673 06088 (SBT)			geb.: 02.03.2019	26.04.2021 gekalbt						
Snowball 625163		Symplex 924732								
	RDC	+480 +0,10 +29 +0,04 +20 117								
		Rosetta DE 06 664 97617								
		02/85-87-86-84/85								
Burgfee		Addition 889288 Pp CDC	M	3/2LA	10447	4,20	439	3,71	388	
	DE 06 666 63222	Burghexe DE 06 664 97592	HL	2	11076	4,38	485	3,76	417	
01/84-82-83-83/83*		v. Snack 619038	VM +	4/4LA	12413	4,33	537	3,62	449	
			MM	4/4LA	9291	4,39	408	3,66	340	
			HL	4	12201	4,53	553	3,64	444	

ZB: Knaust,Michael 00000 Gudensberg,Besser Str. 17

GVO-frei 096200479

120 DE 05 406 72491 (RBT)			geb.: 01.03.2019	gekalbt						
Maxbo-Red 298377		Entitle 507567 RDC								
		+1052 -0,26 +13 -0,09 +27 131								
ZW	+1477 -0,28 +31	Renea US 71505242								
	-0,22 +29	(2)VG 88								
RZM 121	RZG 132	Payball 924725 AA* A12	M	3/2LA	7887	3,96	312	3,63	286	
Tarina		Tja DE 05 386 84483	HL	2	8355	4,03	336	3,72	310	
	DE 05 397 92214	v. Mainstreet 917457	VM	2/2LA	14309	4,19	599	3,32	475	
			MM +	2/1LA	8464	3,90	330	3,63	307	

ZB: Hal,Rudolf van 00000 Isselburg,Regniet 21

GVO-frei 075010463

121	DE 05 406 83595 (SBT) RDC	geb.: 01.03.2019	02.05.2021 gekalbt
Jim P-Red 298387	Pp Adapter P 500074 Pp RDC +452 +0,01 +19 +0,02 +17 119		
ZW +1239 -0,23 +27	Judith 35 NL 549355874		
RZM 125 RZG 134	(1)VG 87		
79	Go Now RF 679573 RDC A12	M + als Färse verkauft	
DE 05 396 21079	58 DE 05 384 01253	VM LA00/00 11463 4,21 483 3,52 404	
	02/86-82-82-87/84	MM 3/3LA 8532 4,06 346 3,45 294	
	v. Key 679514	HL 2 10458 3,65 382 3,36 351	

ZB: Schlueter,Rolf 00000 Versmold,Kreuzstr. 23

GVO-frei 075040092

122	DE 05 406 39041 (SBT) AB A22	geb.: 25.02.2019	20.04.2021 gekalbt
Manana Red 298400	Sunfish RF 507475 RDC CDC AA* +1647 -0,06 +58 -0,05 +51 130	gZW +1062 -0,03 +39 +0,00 +36 RZG 118	
ZW +1173 +0,23 +70	Ipard FR 4929379215	RZM 127 RZE 99 RZS 109 RZN 101 RZR 96	
RZM 138 RZG 139	(2)GP 84	E PM1 26.04.2021 26,9 5,42 3,65	
Bellissima	Blue P RDC 681110 Pp* RDC A22	M 3/1LA 10370 4,44 460 3,75 389	
DE 05 387 30876	Bellevue DE 05 378 21747	VM 2/1LA 7895 4,23 334 3,57 282	
	01/83-82-80-81/81	MM + 2/2LA 6414 4,58 294 3,66 235	
	v. Go On 678907	HL 1 6802 4,59 312 3,79 258	

ZB: Disselmann,Wigbert 00000 Ostbevern,Loburg 28

GVO-frei 075190177

123	Tinny DE 05 407 23417 (SBT) BE A12	geb.: 25.02.2019	20.04.2021 gekalbt
Swift 508766	Superhero 507919 pp* RDF +523 +0,21 +42 +0,11 +30 140	gZW +370 +0,20 +35 +0,08 +21 RZG 131	
ZW +1267 -0,07 +42	The Stars US 3124018153	RZM 118 RZE 131 RZS 104 RZN 110 RZR 97	
RZM 134 RZG 142			
Tedina	Penley 507578	M 3/2LA 10677 4,35 464 3,72 397	
DE 05 392 16690	Tymian DE 05 379 65434	HL 2 12428 4,29 533 3,83 476	
01/84-86-84-85/85	04/88-89-86-86/87	VM LA00/00 15686 3,83 601 3,23 507	
	v. Epic 889147	MM + 4/4LA 12926 3,54 458 3,16 408	
		HL 4 13636 3,89 531 3,19 435	

ZB: Diekmann,Burkhard 00000 Soest,Weingartenstr. 5

GVO-frei 075170039

124	OG DE 05 403 63778 (SBT)	geb.: 23.02.2019	28.04.2021 gekalbt
Gold Chip 889127	Goldwin 503839 CDC -607 +0,25 -1 +0,10 -12 97		
ZW -173 -0,07 -14	Chassity US 62496899		
RZM 82 RZG 101	(2)EX 92		
OG Blackmamba	Kingpin 507399	M 2/2LA 13986 3,85 538 3,08 431	
DE 05 397 64809	⊙ OG Blackkalb DE 05 387 69820	HL 2 15172 3,92 595 3,10 470	
01/82-87-85-84/85	03/88-90-91-91/91	VM + 2/2LA 15564 4,32 673 2,97 462	
	EX v. Kaliber 507338	MM 4/4LA 11472 4,60 528 3,38 388	
		HL 4 12410 4,79 594 3,53 438	

BS: Olbing,Hermann Josef 00000 Raesfeld,Werlo 73

GVO-frei 075010071

125	DE 05 403 08210 (SBT) AB A11	geb.: 22.02.2019	10.04.2021 gekalbt
Scipio 619059	Sudan 506532 +388 +0,29 +45 +0,06 +19 109	gZW +1118 -0,37 +4 -0,25 +11 RZG 104	
ZW +1280 -0,25 +23	Nikoma DE 06 635 24009	RZM 106 RZE 112 RZS 112 RZN 94 RZR 86	
RZM 122 RZG 118	01/86-88-86-86/86		
Drogba	Epochal 679890	M + 2/2LA 11523 3,51 404 3,05 351	
DE 05 388 25278	Desiree DE 05 373 61421	HL 2 11816 3,53 417 3,06 361	
01/84-85-83-83/84	02/83-87-85-84/85	VM + LA12/08 10818 4,41 477 3,46 374	
	v. Jerrick 506341	MM + 2/2LA 11770 3,14 369 3,04 358	
		HL 2 11885 3,20 380 3,12 371	

ZB: Rose,Christian 00000 Hagen,Deipenbrink 2

GVO-frei 075030041

126 DE 05 406 28123 (RBT) geb.: 22.02.2019 **12.04.2021** gekalbt

Pace Red 917561	A22	Pat-Red 298271							
ZW	+1062 -0,22 +21	+1557 -0,03 +61 +0,01 +55 144							
RZM 124	RZG 134	Aderyn2454 US 3013473891							
Aranca		(1)GP 83							
03/84-87-89-85/87	DE 05 384 24433	Fageno 588048	M	4/4LA	9483	4,39	416	3,62	343
		Ann-Merrit DE 05 377 84606		HL 4	10885	4,40	479	3,54	385
		01/84-84-84-83/84*	VM	2/2LA	12921	4,64	599	3,20	414
		v. Dixieland 923422	MM +	3/3LA	9499	4,43	421	3,67	349
				HL 2	10604	4,37	463	3,55	376

ZB: Schroeer,Ludger 00000 Bocholt,Sieverdingschlag 1

GVO-frei 075010381

127 DE 05 406 69080 (SBT) AE A11 geb.: 22.02.2019 **25.04.2021** gekalbt

Expander 508013		Octane 507439 A12							
ZW	+1084 -0,39 +1	+1392 -0,30 +21 -0,23 +21 118	gZW	+488	-0,19	+0	-0,14	+2	RZG 111
RZM 109	RZG 113	Enya CA 11537511		RZM 101	RZE 120	RZS 111	RZN 101	RZR	105
13		(1)VG 86							
01/86-86-85-85/85	DE 05 397 78913	County 507805	M	2/2LA	12224	3,79	463	3,62	442
		Fleur DE 05 374 53346		HL 2	12800	3,86	494	3,68	471
		03/86-88-83-84/85	VM	LA00/00	12663	3,89	492	3,25	412
		v. Lonar 811067	MM +	5/4LA	11638	3,63	423	3,28	382
				HL 4	12883	3,62	466	3,24	418

ZB: Hötger,Frank 00000 Balve,Kesberg 2

GVO-frei 075090158

128 DE 05 406 69078 (SBT) AB A11 geb.: 19.02.2019 **15.04.2021** gekalbt

Snowboard 678902	A12	Snowman 634400							
ZW	+765 +0,35 +67	+1720 -0,20 +44 -0,16 +40 122	gZW	-639	+0,36	+8	+0,09	-14	RZG 100
RZM 129	RZG 124	Cayenne DE 10 822 60749		RZM 95	RZE 92	RZS 101	RZN 98	RZR	105
215		03/86-90-89-87/88 -2,6							
02/85-87-85-86/86	DE 05 389 14215	Atlantic 500461 RDF	M	4/3LA	9639	3,89	375	3,50	337
		Sunlight DE 05 356 57427		HL 3	11193	3,98	446	3,48	389
		03/84-85-85-85/85	VM +	4/4LA	11038	4,92	543	3,64	402
		v. Alexander 506098	MM +	6/6LA	9719	4,00	389	3,07	298
				HL 5	11355	3,89	442	2,95	335

ZB: Hötger,Frank 00000 Balve,Kesberg 2

GVO-frei 075090158

129 DE 05 403 70355 (SBT) geb.: 18.02.2019 **18.04.2021** gekalbt

Billard 676026	A12	Billion 3 505834							
ZW	+605 -0,10 +14	+26 -0,24 -23 +0,04 +5 94							
RZM 115	RZG 106	Stutter US 61641113							
Roswitha		(2)EX 90							
03/84-85-88-84/85	DE 05 383 41565	Carall 674599	M	5/4LA	9600	4,29	412	3,42	328
		Rute DE 05 356 44726		HL 4	11219	4,28	480	3,30	370
		06/87-85-88-84/86	VM	2/2LA	11948	4,01	479	3,30	394
		v. Vampir 668701	MM +	8/8LA	10114	4,16	421	3,52	356
				HL 3	12001	4,04	485	3,56	427

ZB: Duenninghaus,Norbert 00000 Oelde,Preussenweg 3

075190559

130 DE 05 406 89639 (RBT) geb.: 18.02.2019 **21.04.2021** gekalbt

MatisseRed 917539		Magenta 298188 CDC							
ZW	-2 +0,47 +41	+520 +0,09 +30 -0,14 +5 113							
RZM 108	RZG 114	Akila CA 106474149							
Kiara		(4)EX 92							
04/88-89-84-87/87	DE 05 383 35884	Deepspace 917421	M	4/4LA	11840	4,07	482	3,47	411
		Kleine DE 05 364 39844		HL 3	14427	4,01	579	3,34	482
		v. Carmano 915758	VM	4/4LA	13590	5,61	762	3,25	441
			MM +	4/2LA	5391	4,73	255	3,84	207
				HL 1	5778	4,88	282	3,74	216

ZB: Heihoff Schwede,Meinolf 00000 Delbrück,Timmerdamm 1

GVO-frei 075132645

131	DE 05 406 69077 (SBT) AA A22	geb.: 17.02.2019	11.04.2021	gekalbt
Snowboard 678902	A12 Snowman 634400 +1720 -0,20 +44 -0,16 +40 122	gZW +96 +0,45 +49 +0,15 +18 RZG 117 RZM 120 RZE 100 RZS 102 RZN 100 RZR 101		
ZW +765 +0,35 +67 +0,00 +27	Cayenne DE 10 822 60749 03/86-90-89-87/88 -2,6			
RZM 129 RZG 124	Impression 507112			
Kanada	DE 05 385 76882	M 4/3LA 11188 4,17 466 3,47 388 HL 3 12426 4,29 533 3,47 431		
03/86-86-87-87/87	Konny DE 05 352 89583 03/84-85-86-84/85	VM + 4/4LA 11058 4,92 543 3,64 402 MM + 6/6LA 9876 4,38 433 3,54 350 HL 4 11673 4,25 496 3,38 394		
	v. Minister 140027			

ZB: Hötger, Frank 00000 Balve, Kesberg 2

GVO-frei 075090158

132	DE 05 404 61471 (RBT)	geb.: 16.02.2019	gekalbt
Blue Car 924741	AB A12 Brasil 500091 RDC -541 +0,76 +50 +0,44 +23 122		
ZW -591 +0,24 -5 +0,37 +10	Geertje142 NL 885928518 (0)VG 86		
RZM 104 RZG 116	Fitness 917511 CDC	M + LA19/02 9794 4,32 423 3,28 321	
Orla	DE 05 392 78032	VM 3/3LA 9093 4,15 377 3,76 342 MM + 2/2LA 7412 3,78 280 3,36 249 HL 2 7491 3,74 280 3,39 254	
	Orla DE 05 379 34574		
	v. Lemond 915932		

BS: Hal, Rudolf van 00000 Isselburg, Regniet 21

GVO-frei 075010463

133	WR Manhat DE 05 406 75182 (SBT)	geb.: 16.02.2019	25.04.2021	gekalbt
AppleCrisp 508647	pp* RDC Octane 507439 A12 +1392 -0,30 +21 -0,23 +21 118			
ZW +457 -0,01 +17 -0,14 +1	Apple-Star US 3011130010 (2)EX 91	E PM1 30.04.2021 31,4 5,19 3,70		
RZM 104 RZG 114	Shottle 505534	M 8/8LA 12320 4,17 514 3,16 389 HL 6 13959 4,04 564 3,09 432		
WR Manhattan	DE 05 367 36123	VM 3/3LA 15173 4,57 694 3,43 520 MM + 6/5LA 11329 4,21 477 3,49 395 HL 3 12952 4,26 552 3,51 455		
EX3	WR Mariele DE 05 802 48804 04/89-91-87-86/88			
08/93-91-91-93/92	v. Talent2 503786			

ZB: Wiewer, Ludger 00000 Drensteinfurt, Altendorf 2 (Wiewer Holsteins)

GVO-frei 075190071

134	Elisabeth DE 05 407 42584 (SBT)	geb.: 16.02.2019	07.04.2021	gekalbt
		E PM1 24.04.2021 26,2 4,32 3,23		
11	DE 05 387 74417	M LA19/02 5656 4,60 260 3,71 210		
	Eight 503981			
	Lisa DE 05 805 45388	MM + 3/4,1 6775 4,55 308 3,50 237 HL 13 8746 4,58 401 3,34 292		
	v. Final Cut 503876			

BS: Fleer Gesenhues, Ludger 00000 Gronau, Brinkerhook 15

GVO-frei 075013045

135	Rieke DE 05 407 82348 (RBT) P	geb.: 15.02.2019	02.04.2021	gekalbt
Boston PP 499057	PP* AA* Blue P RDC 681110 Pp* RDC A22 +266 -0,16 -6 +0,00 +9 108			
ZW +610 +0,00 +24 -0,07 +15	NH Indian DE 07 700 50362	E PM1 26.04.2021 33,5 6,01 2,77		
RZM 113 RZG 112	Julandy 917409 AB* A22	M LA19/02 8371 3,68 308 3,07 257		
Resi	DE 05 396 58011	MM + 2/2LA 10188 3,78 385 3,09 315 HL 2 11509 3,61 415 3,14 361		
	Rixe DE 05 386 18266			
	v. Elspe 917427			

ZB: Ludger, Christian 00000 Telgte, Schultenhook 4

GVO-frei 075192017

136	DE 05 403 58371 (SBT)	geb.: 14.02.2019	11.04.2021	gekalbt
Epic 889147	A12	Super 506180 RDF +817 -0,52 -24 -0,15 +12 111		
ZW	+851 -0,18 +15 -0,07 +22	Emily US 139232811 (1)VG 85		
RZM 114	RZG 122	Julandy 917409 AB* A22	M +	LA19/02 11658 3,29 383 3,38 394
252			VM	LA00/00 14037 4,16 584 3,43 481
01/83-86-83-83/84	DE 05 396 40741	Liesel DE 05 383 89978 03/89-88-84-86/86	MM +	3/2LA 11914 3,71 442 3,00 358
		v. Camaro 507315		HL 2 12603 3,67 462 2,97 374

ZB: Feldhaus,Dirk 00000 Herten,Ebbelicherweg 56

GVO-frei 075140078

137	Klara DE 05 407 65362 (RBT)	geb.: 14.02.2019	22.04.2021	gekalbt
Appleboy 298329		Brekem 507159 RDC +122 +0,25 +30 +0,26 +30 131		
ZW	+1199 -0,13 +36 -0,17 +24	Domi CA 107645114 (1)VG 85	E	PM1 29.04.2021 22,1 3,89 3,88
RZM 120	RZG 118	Julandy 917409 AB* A22	M	2/2LA 11409 4,30 491 3,70 422
Kati	DE 05 396 01536	DE 05 386 94416 01/83-80-83-83/82	VM	HL 2 12498 4,43 554 3,74 468
		v. Colour P 917470	MM	2/1LA 11843 4,23 501 3,16 374
				als Färse verkauft

BS: Morbeck,Paul 00000 Legden,Isingort 19

075010925

138	DE 05 408 26752 (SBT)	geb.: 14.02.2019	29.03.2021	gekalbt
Joplin 508260		Missouri 507464 +2148 -0,37 +39 -0,14 +57 138		
ZW	+1426 -0,29 +24 -0,25 +20	Agree CA 11696367 (2)VG 88		
RZM 115	RZG 135	Adventure 681127 BB* A22	M +	kein voller Abschluss
Debby	DE 05 397 33721	Klara DE 05 384 31977	VM	2/2LA 12972 4,56 592 3,25 422
01/84-85-84-85/85		v. Deman 507283	MM	3/3LA 13366 3,78 505 3,23 432
				HL 3 14583 3,94 575 3,24 472

ZB: Rudolphi,Heinz Josef 00000 Bad Lippspringe,An der Jordanquelle 5

GVO-frei 075130119

139	DE 05 403 08206 (SBT)	AB A2B	geb.: 13.02.2019	11.04.2021	gekalbt
Simba 682280	AA A22	Silver 889280 +927 +0,43 +83 +0,04 +36 138	gZW	-30 +0,00 -1 +0,03 +2	RZG 120
ZW	+678 +0,12 +39 -0,01 +22	Lara DE 05 377 15341 03/85-88-90-85/87	RZM 101	RZE 119 RZS 116 RZN 113	RZR 108
RZM 120	RZG 122	Lesson 680950	M	3/2LA 8781 4,37 384 3,70 325	
Longball	DE 05 396 81468	Lolly DE 05 381 43881		HL 2 9141 4,43 405 3,77 345	
01/85-84-83-85/84		v. Go Now RF 679573	VM +	3/3LA 8808 4,41 388 3,67 323	
			MM	5/4LA 9940 4,14 412 3,71 369	
				HL 4 12012 3,96 476 3,70 444	

ZB: Rose,Christian 00000 Hagen,Deipenbrink 2

GVO-frei 075030041

140	DE 05 406 14808 (RBT)	geb.: 13.02.2019	04.05.2021	gekalbt
Bretagne 917590	AB* A11	Brekem 507159 RDC +122 +0,25 +30 +0,26 +30 131		
ZW	+248 +0,32 +39 +0,14 +21	Demetra US 71886784 (1)VG 85		
RZM 119	RZG 130	Tableau 916966 CDC A22	M +	5/4LA 11707 2,29 268 3,35 392
Nina	DE 05 370 73756	Nena DE 05 358 70425 04/83-87-88-85/86		HL 4 12259 2,53 310 3,21 394
02/84-84-85-86/85		v. Malvoy 916301	VM	LA00/00 17208 3,88 668 3,09 531
			MM +	5/5LA 11900 3,00 357 3,24 386
				HL 5 13434 3,31 444 3,31 445

ZB: Kuck,Gerhard 00000 Ladbergen,Brockwiesen 23

GVO-frei 075180721

141	DE 05 406 72485 (RBT)	geb.: 13.02.2019	gekalt
Bretagne 917590	AB* A11	Brekem 507159 RDC +122 +0,25 +30 +0,26 +30 131	
ZW +248 +0,32 +39	+0,14 +21	Demetra US 71886784 (1)VG 85	
RZM 119 RZG 130		Great 917551	M + als Färse verkauft
Resi	DE 05 397 92207	Roma DE 05 385 39920 01/82-84-82-83/83	VM LA00/00 17208 3,88 668 3,09 531
01/84-85-83-84/84		v. Mr.Star 756325	MM als Färse verkauft

ZB: Hal,Rudolf van 00000 Isselburg,Regniet 21

GVO-frei 075010463

142	DE 06 673 06078 (SBT) RDC	geb.: 13.02.2019	28.04.2021 gekalt
Power 924737	AA* A22	Durango 507360 RDC +1061 -0,29 +10 +0,04 +40 122	
ZW +1607 -0,34 +30	-0,08 +48	Talina CH 120060469127 (3)EX 90	
RZM 130 RZG 138		G Dreams 506669 AA A12	M + 3/2LA 9274 3,66 339 3,43 318
Lylehaven	DE 06 664 97650	Lila DE 06 661 07798	HL 2 10346 3,63 376 3,27 338
01/85-85-85-84/85*		v. Beacon 506312	VM 5/4LA 10572 4,19 443 3,33 352
			MM + 2/2LA 8451 4,02 340 3,57 320
			HL 2 9381 3,91 367 3,53 331

ZB: Knaust,Michael 00000 Gudensberg,Besser Str. 17

GVO-frei 096200479

143	DE 05 403 71653 (Krzg)	geb.: 12.02.2019	19.04.2021 gekalt
Windsor 186966	PS	Werther 173053 Pp +867 -0,34 +7 -0,09 +23 106	
ZW +537 +0,17 +37	+0,05 +23	Floete DE 09 484 82662	E PM1 29.04.2021 23,7 5,11 3,44
RZM 120 RZG 121		Fageno 588048	M + 3/2LA 10303 4,12 424 3,60 371
13	DE 05 387 04680	41 DE 05 367 97693	HL 2 10479 4,64 486 3,60 377
		v. Tableau 916966	VM 5/4,0 9927 4,74 471 3,69 366
			MM 7/6LA 8974 3,98 357 3,69 331
			HL 5 10014 4,29 430 3,57 358

ZB: Gersmeier,Clemens 00000 Tecklenburg,Horstmersch 11

075180661

144	DE 05 406 69072 (SBT) RDC AA A12	geb.: 12.02.2019	16.04.2021 gekalt
Doorman 506948	RDF A22	Bookem 889128 RDF +804 -0,10 +21 +0,05 +33 130	gZW -334 +0,40 +25 +0,10 -2 RZG 116
ZW -262 +0,32 +21	+0,21 +11	Imelda CA 106173432 (3)EX 94	RZM 105 RZE 124 RZS 117 RZN 104 RZR 104
RZM 110 RZG 121		Addiction 889288 Pp CDC	M 3/3LA 9539 4,09 390 3,48 332
Helloagain	DE 05 389 14233	Helloagain DE 05 800 06789 06/90-93-89-88/90	HL 3 11082 4,17 462 3,52 390
03/84-85-85-86/85		EX v. September 503754 EX	VM 3/3LA 13088 4,10 537 3,68 482
			MM + 9/8LA 11695 4,32 505 3,27 382
			HL 4 13883 4,57 634 3,13 434

ZB: Hötger,Frank 00000 Balve,Kesberg 2

GVO-frei 075090158

145	DE 05 407 20004 (SBT) Pp BB A22	geb.: 09.02.2019	30.04.2021 gekalt
Keeper P 681832	Pp* AB A22	Kerrigan 508018 RDF +1346 +0,02 +55 +0,05 +51 132	gZW +398 +0,01 +16 +0,06 +19 RZG 116
RUWSELECT	+1093 +0,01 +44	WIL Kysu DE 05 385 55345 03/85-89-85-87/87	RZM 113 RZE 114 RZS 105 RZN 104 RZR 95
ZW +1093 +0,01 +44	+0,02 +39	Board 681573 AA* A12	M + als Färse verkauft
RZM 129 RZG 133		Primel DE 05 348 10538 06/83-85-86-84/85	VM 4/3LA 13056 3,62 472 3,38 441
	DE 05 389 22141	v. Margen 673459	MM + 8/7LA 9216 3,66 337 3,34 308
			HL 2 11308 3,25 367 3,43 388

ZB: Bettelhaeuser,Horst 00000 Bad Berleburg,H.D.Lenne 1

GVO-frei 075160051

146 PRO DE 05 408 16803 (SBT) RDC AB A12		geb.: 09.02.2019	16.04.2021 gekalbt							
Arvis 507988	RDC	Defender 507219								
ZW	-305 +0,33 +20	-146 +0,19 +13 +0,04 -1 109	gZW	+321	-0,08	+5	-0,12	-1	RZG	104
RZM 107	RZG 120	Armana US 72227621	RZM	101	RZE	106	RZS	100	RZN	100
PRO Estemila		(2)EX 91							RZR	99
07/85-85-87-84/85	DE 05 358 16475	Ruacana 926406	M +	8/8LA	10836	3,93	426	3,29	357	
		PRO Esta DE 05 796 57495		HL 8	11788	4,16	490	3,31	390	
		v. Lemond 915932	VM	LA00/00	11288	4,73	534	3,07	346	
			MM +	5/5LA	11086	3,77	418	3,50	388	
				HL 4	11776	3,97	468	3,48	410	

BS: Havelt,Reinhard 00000 Beelen,Pohlstadt 8

GVO-frei 075190209

147 Tilke DE 05 407 82347 (RBT)		geb.: 06.02.2019	19.04.2021 gekalbt							
Arizona PP 499062	PP AB	Apoll P 924726 Pp* BB* A2B								
ZW	+1084 -0,04 +40	+2319 -0,39 +51 -0,08 +71 135	E	PM1	26.04.2021	16,0	6,61	3,24		
RZM 126	RZG 125	Mareike DE 03 559 80995								
Telse		02/87-86-85-86/86	M +	2/2LA	9082	3,59	326	3,16	287	
	DE 05 396 58016	Julandy 917409 AB* A22		HL 2	10670	3,51	375	3,28	350	
		Tara DE 05 368 06964	VM	6/5LA	10969	4,25	466	3,41	374	
		v. Malvoy 916301	MM +	5/5LA	9221	4,13	381	3,49	322	
				HL 5	10881	4,25	462	3,46	376	

ZB: Ludger,Christian 00000 Telgte,Schultenhook 4

GVO-frei 075192017

148 DE 05 403 43476 (SBT)		geb.: 05.02.2019	10.05.2021 gekalbt							
Simox 154238	BB* A12	Supershot 500176 RDF								
ZW	+1304 -0,22 +27	+1678 -0,27 +34 -0,02 +55 143								
RZM 128	RZG 135	Mobydick IT 019991144895								
Bolero		(1)VG 85	M +	3/3LA	10499	3,83	402	3,16	332	
	DE 05 385 31403	Short Cut 675260 AB A12		HL 3	10637	4,16	443	3,15	335	
03/86-83-85-85/85		Bonita DE 05 350 65524	VM	2/2LA	13120	3,55	466	3,49	458	
		01/84-82-80-81/81*	MM +	7/6LA	11472	3,24	372	3,08	353	
		v. Minister 140027		HL 2	12939	3,06	396	3,04	393	

BS: Henneke,Franz 00000 Hxöter,Kirchstr. 19

GVO-frei 075076006

149 DE 05 407 55515 (SBT) RDC		geb.: 05.02.2019	19.04.2021 gekalbt							
Akyol Red 298306		Brekem 507159 RDC								
ZW	+997 -0,08 +32	+122 +0,25 +30 +0,26 +50 131	E	PM1	04.05.2021	34,0	4,82	3,06		
RZM 124	RZG 129	Aikamy CA 107868114								
Olivia		EX(3)EX 90	M	2/2LA	10926	4,07	445	3,29	360	
	DE 05 397 53017	Rubicon 507585 RDF		HL 2	11758	4,03	474	3,31	389	
01/83-86-83-84/84*		Oparette DE 05 387 91842	VM	3/2LA	11309	3,98	450	3,39	383	
		01/83-83-83-84/83	MM +	4/3LA	11007	3,77	415	3,12	343	
		v. Tribune 507267		HL 3	12206	4,05	494	3,09	377	

BS: Schultewolter,Hubert 00000 Velen,Beckhook 122

GVO-frei 075010158

150 DE 05 403 59810 (RBT)		geb.: 03.02.2019	22.04.2021 gekalbt							
Pace Red 917561	A22	Pat-Red 298271								
ZW	+1062 -0,22 +21	+1557 -0,03 +61 +0,01 +55 144								
RZM 124	RZG 134	Aderyn2454 US 3013473891								
Tammi		(1)GP 83	M	3/2LA	11881	3,91	464	3,42	406	
	DE 05 394 33725	Fireman 588672 A12		HL 2	13327	3,91	521	3,51	468	
01/82-84-82-81/82		Thea DE 05 369 38448	VM	2/2LA	12921	4,64	599	3,20	414	
		v. Selayo 917153	MM +	5/4LA	8893	3,59	319	3,49	310	
				HL 4	10732	3,71	398	3,39	364	

ZB: Stiepermann-Budde,Jochen 00000 Ladbergen,Zur Woote 6

GVO-frei 075180718

151 // Lou DE 05 406 31719 (RBT) AA			geb.: 01.02.2019			04.04.2021 gekalbt		
Pace Red 917561 RUWSELECT ZW RZM 124 Lara DE 05 388 71603 01/81-84-79-81/81*	A22 +1062 -0,22 +21 +0,03 +40 RZG 134	Pat-Red 298271 +1557 -0,03 +61 +0,01 +55 144 Aderyn2454 US 3013473891 (1)GP 83 Desk 917337 Lurena DE 05 372 00685 08/86-84-83-88/86 v. Rico Red 917323	gZW RZM 127 RZE 115 RZS 103 RZN 113	+456 +0,26 +43 +0,21 +35	RZG 135 RZR 109	E PM1 23.04.2021	28,4 4,46 3,12	
			M + HL 2 VM MM	3/2LA 2/2LA 8/7LA HL 4	9022 10413 12921 10032 11089	3,97 4,00 4,64 4,05 4,23	358 416 599 406 469	3,65 3,67 3,20 3,51 3,44 382 382 414 352 382
ZB: Teigelkamp,Matthias 00000 Rheine,Elter Str 500						075180305		

152 WR Dorett DE 05 406 75174 (SBT)			geb.: 01.02.2019			01.04.2021 gekalbt		
Udenied 508509 ZW RZM 100 ● WR Doro EX 03/91-88-89-91/90	pp* RDF A22 -113 +0,25 +20 -0,06 -10 RZG 98	Solomon 507693 RDF A22 -604 +0,09 -16 +0,04 -17 96 Unlimited US 141851721 (3)EX 94 Durbin 507345 ● WR Diana DE 05 367 36134 04/95-93-89-92/92 EX2 v. Bodrum 676321				E PM1 30.04.2021	33,2 4,37 3,25	
			M VM MM +	3/2LA HL 2 3/3LA 5/4LA HL 4	10151 10776 12699 11670 13253	4,34 4,32 4,39 4,67 4,65	441 466 558 545 616	3,62 3,55 3,58 3,58 3,50 367 383 454 418 464
ZB: Wiewer,Ludger 00000 Drensteinfurt,Altendorf 2 (Wiewer Holsteins)						GVO-frei 075190071		

153 Gitti DE 05 407 62606 (SBT)			geb.: 01.02.2019			19.04.2021 gekalbt		
Punch 506810 ZW RZM 119 Walli DE 05 397 90504 01/84-84-83-85/84	RDF +242 +0,23 +32 +0,15 +23 RZG 122	Boxer 889019 RDF -631 +0,38 +11 +0,16 -7 96 Mirror US 62115945 (2)VG 86 Riman 500153 Atrix DE 05 386 33921 v. Brawler 506442				E PM1 30.04.2021	26,0 3,93 3,49	
			M + VM MM	2/1LA 2/2LA	9415 13430	3,99 4,26	376 572	3,31 3,52 475
ZB: Hauschulte,Bernhard 00000 Arnsberg,Echthausenstr. 5						GVO-frei 075060055		

154 WCE Lamira DE 05 403 38820 (RBT) AB A12			geb.: 30.01.2019			05.04.2021 gekalbt		
Dairy P 917587 ZW RZM 106 WCE Laytisse DE 05 396 28701	Pp* A12 -45 -0,05 -6 +0,19 +15 RZG 115	Debutant 298234 +852 -0,26 +10 -0,02 +27 118 Imassia BE 111669247 (1)GP 82 MatisseRed 917539 WCE Laysta DE 05 387 97276 01/84-85-82-81/82* v. Lacoste 924708	gZW RZM 112 RZE 103 RZS 107 RZN 106	+156 +0,44 +31 +0,17 +10	RZG 116 RZR 100	E PM1 15.04.2021	25,5 4,28 3,83	
			M + VM MM +	2/1LA TL15/05 5/4LA HL 2	7533 5848 10058 10736	3,97 4,36 4,14 4,01	299 255 416 430	3,49 3,39 3,48 3,52 378
ZB: Engbring,Silke 00000 Steinfurt,Sellen 62 (Wonderful Cows Engbring)						GVO-frei 075180149		

155 Polin DE 05 403 27190 (SBT) AB A22			geb.: 28.01.2019			13.04.2021 gekalbt		
Explizit 680240 ZW RZM 124 Pinky DE 05 396 70515 03/86-87-88-88/88	A22 +926 -0,13 +22 +0,07 +39 RZG 128	Epic 889147 A12 +851 -0,18 +15 -0,07 +22 122 WEH Janett DE 03 539 31826 01/83-85-86-85/85 Percy RDC 680960 RDC BB* Poetin DE 05 383 72080 01/80-85-83-81/82* v. Colour P 917470	gZW RZM 100 RZE 100 RZS 94 RZN 104	+229 -0,26 -17 +0,02 +9	RZG 106 RZR 111	E PM1 28.04.2021	31,9 5,35 3,15	
			M VM + MM +	3/2LA HL 2 LA13/08 2/2LA HL 2	9876 10617 12207 10313 10886	3,80 3,70 3,56 3,52 3,36	375 393 434 363 366	3,40 3,42 3,11 3,42 3,48 336 363 380 353 379
ZB: Blaeker,Norbert 00000 Borken,Im Winkel 9						GVO-frei 075010011		

156 Kristina DE 05 403 61789 (SBT) RDC CDC AB A12		geb.: 28.01.2019	20.04.2021 gekalbt	
Benz 508537	pp* RDF AB* A22	Franchise 508048	gZW +501 -0,13 +6 +0,00 +17 RZG 128	
ZW +346 +0,06 +19	+0,17 +29	+751 +0,04 +34 +0,01 +27 134	RZM 110 RZE 115 RZS 117 RZN 115 RZR 111	
RZM 119 RZG 133		Mont 8433 US 3124584958	E PM1 21.04.2021 25,2 3,39 3,36	
Kirstin		Copper P 917443 Pp*	M + 3/3LA 10589 3,99 423 3,42 362	
02/84-82-83-86/84	DE 05 389 18306	Karola DE 05 377 45626	HL 2 11122 4,07 453 3,43 381	
		01/82-83-83-82/83	MM kein voller Abschluss	
		v. Selayo 917153		

ZB: Gerd-Holling,Christoph 00000 Everswinkel,Holling 9

GVO-frei 075190319

157 DE 05 404 79994 (RBT)		geb.: 27.01.2019	19.04.2021 gekalbt	
Tribut 686843	BB A2B	Tribune 507267	gZW +751 +0,13 +6 +0,00 +17 RZG 128	
ZW +630 -0,10 +14	+0,03 +24	+1294 -0,51 -6 -0,17 +25 132	RZM 110 RZE 115 RZS 117 RZN 115 RZR 111	
RZM 115 RZG 119		THI Cannes DE 05 365 15009	E PM1 21.04.2021 25,2 3,39 3,36	
824		E EX08/90-92-90-88/90	M + 3/3LA 10589 3,99 423 3,42 362	
01/81-82-82-81/82	DE 05 390 06357	Key 679314 A22	HL 2 11122 4,07 453 3,43 381	
		Zurby DE 05 373 21006	MM kein voller Abschluss	
		01/82-84-80-81/81		
		v. Malvoy 916301		

BS: Effing Timmermann GbR 00000 Vreden,Ellewick 12

GVO-frei 075010764

158 SON DE 05 406 18197 (SBT) ET AA A22		geb.: 27.01.2019	10.04.2021 gekalbt	
Padawan 508626	RDF A22	Jedi 507890 pp* RDF BB*	gZW +972 +0,17 +56 +0,12 +46 RZG 142	
ZW +1012 -0,39 -2	+0,10 +46	+1745 -0,43 +18 +0,01 +61 136	RZM 136 RZE 118 RZS 118 RZN 114 RZR 110	
RZM 121 RZG 139		Pat US 3013924056	M 3/2LA 11077 4,40 487 3,67 406	
SON Gummy		(1)GP 82	HL 2 10801 4,58 495 3,78 408	
03/86-85-88-86/86	DE 05 394 11113	Battlecry 889324	VM 3/2LA 15037 3,98 598 3,51 528	
		SON Genua DE 05 383 14236	MM + 3/3LA 11062 3,84 425 3,25 360	
		01/85-84-83-84/84	HL 2 12656 3,73 472 3,34 423	
		v. Sargeant 507073		

ZB: Sondermann,Ludger 00000 Bochott,Alfred Flender Str. 352 (Sondermann Holsteins)

GVO-frei 075010386

159 DE 05 406 91107 (SBT)		geb.: 27.01.2019	gekalbt	
Matti 684739	A12	MatisseRed 917539	gZW +972 +0,17 +56 +0,12 +46 RZG 142	
		-2 +0,47 +41 -0,04 -4 114	RZM 136 RZE 118 RZS 118 RZN 114 RZR 110	
		WR Katja DE 05 806 53150	M 1.Kalbung	
		04/87-84-86-86/86	VM + 9/7LA 11564 4,04 467 3,35 387	
		Epochal 679890	MM + 2/1LA 9385 3,44 323 3,29 309	
	DE 05 395 17111	DE 05 386 11586		
		01/84-80-80-81/81		
		v. Mandano 679606		

ZB: Schluetz,Johannes 00000 Steinheim,Billerbecker Str. 110

GVO-frei 075070178

160 DE 05 406 88747 (SBT)		geb.: 26.01.2019	05.05.2021 gekalbt	
Chassy 508105	RDF AE*	Troy 507430	gZW +972 +0,17 +56 +0,12 +46 RZG 142	
ZW +1754 -0,19 +47	-0,01 +58	+238 +0,14 +23 +0,10 +18 127	RZM 136 RZE 118 RZS 118 RZN 114 RZR 110	
RZM 139 RZG 136		Chasy US 3010945924	M 5/4LA 8312 4,17 347 3,36 279	
Moni		(2)EX 91	HL 4 9984 4,14 413 3,34 333	
	DE 05 385 69413	Guarini 811141 AB A12 VG89	VM 4/3LA 15724 3,63 571 3,17 499	
		Madam DE 05 376 71892	MM + 2/2LA 7473 4,90 366 3,63 271	
		v. Tableau 916966	HL 2 8285 4,91 407 3,74 310	

ZB: Baumhöver,Marco 00000 Everswinkel,Püning 8

GVO-frei 075190310

161 DE 05 406 86920 (RBT)		Pp BB A22	geb.: 24.01.2019	01.05.2021 gekalbt
Rex Red 889536	P AB*	Jax P-Red P +32 -0,19 -16 +0,06 +6	gZW +158 -0,16 -8 +0,01 +7	RZG 108
ZW -323 -0,18 -29		Rae-P-Red US 70560438	RZM 101 RZE 106 RZS 106 RZN 105	RZR 105
RZM 90		(2)VG 88		
Ida	DE 05 393 54734	Apple 889063 CDC	M + als Färse verkauft	
		120 DE 05 383 84196	VM 2/2LA 12379 3,74 463 3,37 417	
		v. Ellmau 917425	MM+ 3/2LA 7791 3,97 309 3,49 272	
			HL 2 8107 3,91 317 3,58 290	
ZB: Welkner,Hendrik 00000 Welver,Hammerlandstr 13			GVO-frei	075170246

162 Astrid DE 05 399 96683 (RBT)		geb.: 20.01.2019	10.04.2021 gekalbt
Styx Red 298351		Entitle 507567 RDC +1052 -0,26 +13 -0,09 +27 131	
ZW +1831 -0,63 +7		Shae CA 108502611	E PM1 28.04.2021 37,7 2,99 2,97
RZM 116 RZG 136			M + als Färse verkauft
Astra	DE 05 395 26665	MatisseRed 917539	MM+ 7/7LA 12572 3,78 475 3,20 402
		Astrit DE 05 360 61465 03/86-85-83-85/85	HL 4 13665 3,80 519 3,18 434
		v. Stabilo 922092	
ZB: Rolfes,Ludger 00000 Ahaus,Brook 67			075010568

163 DE 05 397 10502 (RBT)		geb.: 19.01.2019	13.04.2021 gekalbt
District 298353	BB	Debutant 298234 +852 -0,26 +10 -0,02 +27 118	
ZW +675 -0,21 +8		© GRH Darling DE 03 564 26487	E PM1 19.04.2021 30,0 4,89 3,68
RZM 116 RZG 125		EX04/91-89-88-91/90	M + 2/2LA 9711 3,71 360 3,30 320
43	DE 05 386 02361	Alandro 917454	HL 1 10995 3,56 391 3,28 361
01/84-83-85-81/83		Marlis DE 05 370 83757	VM 5/4LA 10195 4,35 443 3,43 350
		01/80-85-81-81/82*	MM+ 3/3LA 7796 4,48 349 3,50 273
		v. Mr Mario 917200	HL 3 9442 4,59 433 3,46 327
ZB: Vortkamp,Hubert 00000 Ahaus,Brink 47			075012387

164 DE 05 407 44733 (SBT)		AA A12	geb.: 18.01.2019	15.04.2021 gekalbt
Simba 682280	AA A22	Silver 889280 +927 +0,43 +83 +0,04 +36 138	gZW +495 +0,19 +39 +0,02 +19	RZG 124
ZW +678 +0,12 +39		Lara DE 05 377 15341	RZM 118 RZE 115 RZS 107 RZN 107	RZR 102
RZM 120 RZG 122		03/85-88-90-85/87		
Rille	DE 05 395 39106	Bushman 619102 A12	M + 2/1LA 9877 4,16 411 3,30 326	
01/79-84-84-81/82*		Rille DE 05 382 22995	VM + 3/3LA 8808 4,41 388 3,67 323	
		v. Go Now RF 679573	MM als Färse verkauft	
ZB: WM Milch Sissmann GbR 00000 Waltrop,Im Abdinghof 1			GVO-frei	075140090

165 DE 05 403 58351 (SBT)		geb.: 16.01.2019	17.04.2021 gekalbt
Cover 682090	AB* A22	Commander 889271 +1465 +0,18 +78 +0,08 +59 142	
ZW +746 +0,32 +63		Makea CA 11819995	
RZM 130 RZG 132		(2)VG 86	
Linda	DE 05 388 95469	Famous 263151 CDC AA A12	M + 2/1LA 11120 3,66 407 3,02 336
01/81-82-83-82/82		Laube DE 05 366 18935	VM + 4/3LA 13129 4,17 548 3,44 452
		03/82-84-82-85/84	MM+ 5/4LA 10301 3,85 397 3,37 347
		v. Hayden 506136	HL 2 10960 4,16 456 3,35 367
ZB: Feldhaus,Dirk 00000 Herten,Ebbelicherweg 56			GVO-frei
			075140078

166 Eica DE 05 402 22249 (SBT) geb.: **14.01.2019** **29.03.2021** gekalbt

Cover 682090	AB* A22	Commander 889271 +1465 +0,18 +78 +0,08 +59 142					
ZW	+746 +0,32 +63 +0,05 +31	Makea CA 11819995 (2)VG 86	E	PM1 21.04.2021	21,2	3,19	3,78
RZM 130	RZG 132	Blossom 681116 A12	M	2/1LA	12278	4,09	502 3,75 460
Evelt		Eiki DE 05 372 34626	VM +	4/3LA	13129	4,17	548 3,44 452
D	DE 05 396 93609	DO3/83-84-83-82/83	MM	5/4LA	9216	4,82	444 3,33 307
		v. Mike 608411		HL 2	10162	5,16	524 3,39 344

ZB: Stuckenhoff,Bernd 00000 Menden,Osterfeld 1

GVO-frei 075090012

167 DE 05 401 31252 (SBT) geb.: **13.01.2019** **13.04.2021** gekalbt

Bonus 264838	AE A12	Board 681573 AA* A12 +1127 +0,02 +46 +0,09 +48 133					
ZW	+1405 -0,18 +35 +0,02 +50	RR Elise DE 03 550 80840 03/91-89-88-88/89	E	PM1 30.04.2021	42,6	4,18	3,25
RZM 133	RZG 128	Epochal 679890	M	4/4LA	12658	3,78	478 3,30 418
24	DE 05 386 65525	147 DE 05 375 01621		HL 4	14342	3,85	552 3,28 470
01/85-82-81-82/82		01/83-81-81-81/81*	VM	4/3LA	14983	4,67	699 3,64 545
		v. Buckeye 503857	MM +	4/3LA	9314	3,88	361 3,41 318
				HL 2	10701	3,98	426 3,50 375

ZB: Neve,Michael 00000 Sendenhorst,Alst 20

GVO-frei 075192437

168 DE 05 406 58213 (RBT) AA A12 geb.: **11.01.2019** **28.03.2021** gekalbt

Nuance RDC 682270	RDC AA*	Nugget RDC 680244 RDC AA* -406 +0,74 +54 +0,19 +4 126	gZW +516 -0,01 +20 -0,08 +11 RZG 113				
ZW	+563 +0,06 +28 +0,01 +20	KOE Tiramisou DE 03 562 29949 02/87-89-86-88/88	RZM 110 RZE 117 RZS 102 RZN 107 RZR 88				
RZM 116	RZG 118	Classic PS 297790	E	PM1 22.04.2021	25,8	3,94	3,01
Jana	DE 05 805 01464	WS Jawa DE 05 781 41555	M	11/10LA	8543	4,07	348 3,63 310
03/85-87-85-86/86		03/88-86-85-83/85		HL 4	10028	4,33	434 3,66 367
		v. Rubens 912929	VM +	3/2LA	12855	3,81	489 3,44 441
			MM +	9/8LA	12155	3,85	468 3,36 409
				HL 8	14220	3,70	526 3,34 475

ZB: Foegeling,Frank 00000 Senden,Kreuzbauerschaft 79

075020008

169 DE 05 402 22247 (RBT) geb.: **10.01.2019** **25.04.2021** gekalbt

Snake Red 823079	AA* A11	SnowRF 832568 RDC AB* A12 VG88 +1061 -0,11 +29 -0,04 +32 119					
ZW	+1075 -0,12 +31 +0,08 +46	● HaH Destiny DE 01 171 34882 01/87-85-86-86/86					
RZM 129	RZG 120	Petisso 917532	M	3/2LA	5404	2,96	160 3,16 171
Latissa	DE 05 396 93620	Drh Skylun DE 05 369 02786		HL 2	5441	3,33	181 3,14 171
		03/85-86-84-82/84	VM	2/1LA	9731	3,68	358 3,32 323
		v. DRH Luini 917024	MM +	7/5LA	9125	3,62	330 3,05 278
				HL 6	10763	3,64	392 2,92 314

ZB: Stuckenhoff,Bernd 00000 Menden,Osterfeld 1

GVO-frei 075090012

170 DE 05 403 58348 (SBT) geb.: **10.01.2019** **23.04.2021** gekalbt

Emulate 508047		Bookem 889128 RDF +804 -0,10 +21 +0,05 +33 130					
ZW	+1072 +0,17 +61 -0,06 +31	Heidi 2061 US 62536736 (2)VG 87					
RZM 129	RZG 137	Alpine 507039	M	5/4LA	11794	4,14	488 3,24 382
Aida	DE 05 383 89894	Anja DE 05 374 77901		HL 4	12090	4,57	553 3,33 403
01/85-81-83-83/83		03/87-86-83-85/85	VM	2/2LA	11582	3,69	427 3,22 373
		v. Super 506180	MM +	4/4LA	9141	4,56	417 3,49 319
				HL 3	11172	4,56	510 3,46 386

ZB: Feldhaus,Dirk 00000 Herten,Ebbelicherweg 56

GVO-frei 075140078

171	DE 05 407 74410 (RBT) AB A22	geb.: 08.01.2019	27.04.2021 gekalbt
AppleCrisp 508647	pp* RDC +1392 -0,30 +21 -0,23 +21 118	gZW -259 +0,34 +18 +0,00 -9	RZG 117
ZW +457 -0,01 +17	Apple-Star US 3011130010	RZM 100 RZE 125 RZS 106 RZN 111	RZR 102
RZM 104 RZG 114	(2)EX 91		
KOE Ladylike	Arvis 507988 RDC	M 3/2LA	7749 4,52 350 3,54 274
DE 03 599 27064	Latonet DE 15 034 56842	HL 2	8015 4,54 364 3,51 281
02/84-84-84-85/84	01/86-86-86-86/86	VM 3/3LA	15173 4,57 694 3,43 520
	v. Pitbull 889060	MM + 2/2LA	10534 4,35 458 3,56 375
		HL 2	11940 4,41 526 3,55 424

ZB: Drerup,Alexander 00000 Steinfurt,Dumte 36

GVO-frei 075180147

172	DE 05 407 56054 (SBT) AB A22	geb.: 07.01.2019	20.04.2021 gekalbt
Mercury 619076	Mogul 506694 pp* RDF +808 +0,31 +64 -0,04 +23 130	gZW +686 +0,04 +31 -0,02 +21	RZG 116
ZW +475 +0,29 +48	Yvette DE 06 641 34575	RZM 118 RZE 110 RZS 100 RZN 101	RZR 95
RZM 120 RZG 132	EX03/91-91-89-91/90		
Feelien	Ranger WWS 570409	M 3/2LA	8608 5,07 436 3,69 318
DE 05 389 19400	127 DE 05 359 34021	HL 2	9609 5,09 489 3,57 343
02/87-85-84-85/85	01/84-86-82-83/83	VM + 5/4LA	10398 4,26 443 3,36 349
	v. Goldi 675288	MM + 7/7LA	9244 4,40 407 3,35 310
		HL 2	9685 4,68 453 3,39 328

ZB: Vedder,Juergen 00000 Welver,Recklingser Str.7

GVO-frei 075170242

173	DE 05 404 63027 (SBT) AB A22	geb.: 03.01.2019	12.04.2021 gekalbt
Cover 682090	Commander 889271 +1465 +0,18 +78 +0,08 +59 142	gZW -299 +0,37 +24 +0,18 +7	RZG 112
ZW +746 +0,32 +63	Makea CA 11819995	RZM 109 RZE 116 RZS 97 RZN 95	RZR 97
RZM 130 RZG 132	(2)VG 86		
Astronauti	Sterngold 676534 A12	M 3/3LA	10310 3,95 407 3,53 364
DE 05 388 44079	Aster DE 05 377 46983	HL 3	12857 3,94 507 3,48 448
03/84-85-85-84/85	06/87-89-87-86/87	VM + 4/3LA	13129 4,17 548 3,44 452
	v. Logan 506214	MM 6/5LA	10755 3,85 414 3,40 366
		HL 4	12846 3,86 496 3,36 432

ZB: Brinkmann,Ernst Heinrich 00000 Soest,An der Katerbieke 15

GVO-frei 075170037

174	Norha DE 05 406 36185 (RBT)	geb.: 02.01.2019	06.04.2021 gekalbt
Dreamboy 917588	Debutant 298234 +852 -0,26 +10 -0,02 +27 118		
ZW +1460 -0,10 +49	ArielRed US 72437737	E PM1 26.04.2021	38,1 3,00 2,93
RZM 135 RZG 131	(3)EX 90		
Norha	Julandy 917409 AB* A22	M + als Färse verkauft	
DE 05 395 61465	Norka DE 05 383 24656	VM 3/3LA	14137 4,59 649 3,52 497
01/84-83-85-82/83	v. Desk 917337	MM als Färse verkauft	

ZB: Laukamp,Gregor 00000 Rosendahl,Schoeppinger Str. 80

GVO-frei 075022401

175	KOE DE 05 405 39086 (RBT)	geb.: 01.01.2019	22.03.2021 gekalbt
AmadeusRed 499097	Hypnotic 889411 RDC -406 +0,15 -2 +0,09 -5 92		
ZW -291 +0,15 +1	Amazing US 3127359530	E PM1 27.04.2021	32,6 3,45 2,96
RZM 95 RZG 106			
KOE Kissmet	MatisseRed 917539	M 3/3LA	12083 3,85 465 3,45 417
DE 05 391 94649	© KOE Kiss DE 05 382 81236	HL 3	14179 3,70 525 3,39 481
03/91-88-91-86/88	01/86-85-86-86/86	MM + 3/3LA	9359 4,27 400 3,60 337
	v. Heztry 889195	HL 2	11741 4,18 491 3,53 414

ZB: Köster KG 00000 Steinfurt,Hollich 42 (Kösters)

GVO-frei 075180169

176 DE 05 398 90348 (SBT) RDC geb.: **31.12.2018** **06.05.2021** gekalbt

Dairy P 917587	Pp* A12	Debutant 298234							
ZW	-45 -0,05 -6 +0,19 +15	+852 -0,26 +10 -0,02 +27 118							
RZM 106	RZG 115	Imassia BE 111669247							
773		(1)GP 82							
	DE 05 394 34773	Ohio P 681125 Pp* AB* A22	M	3/2LA	10000	3,75	375	3,25	325
01/84-83-85-83/84		851 DE 05 383 61931		HL 2	11904	3,76	448	3,21	382
		v. Makro 679881	VM	TL15/05	5848	4,36	255	3,39	198
			MM	als Färse verkauft					

ZB: Goeke,Heinrich jun. 00000 Menden,Werringsen 33 **GVO-frei** 075096018

177 WR Franziska DE 05 406 75152 (RBT) geb.: **30.12.2018** **16.03.2021** gekalbt

MatisseRed 917539		Magenta 298188 CDC							
ZW	-2 +0,47 +41	+520 +0,09 +30 -0,14 +5 113							
RZM 108	RZG 114	Akila CA 106474149	E	PM1 24.03.2021	28,0	3,86	3,22		
WR Franka		(4)EX 92		PM2 30.04.2021	31,8	4,73	3,31		
	DE 05 370 96534	Tableau 916966 CDC A22	M	6/6LA	11522	3,88	447	3,40	392
03/86-85-87-86/86		WR Franziska DE 05 798 22841		HL 4	12856	4,32	556	3,42	440
		03/90-86-87-89/88	VM	4/4LA	13590	5,61	762	3,25	441
		v. Tribute 503738	MM +	6/6LA	12742	4,16	530	3,35	427
				HL 5	14312	4,40	630	3,35	480

ZB: Wiewer,Ludger 00000 Drensteinfurt,Altendorf 2 (Wiewer Holsteins) **GVO-frei** 075190071

178 DE 05 402 45644 (SBT) RDC geb.: **20.12.2018** gekalbt

Perplex PP 298321	PP	Deluxe P 500204 Pp RDC							
ZW	+371 +0,33 +45	-469 +0,16 -3 +0,12 -5 103							
RZM 127	RZG 122	Ruth NL 720644078							
10		(0)GP 84							
	DE 05 395 65317	Elate P 500098 Pp RDF	M +	kein voller Abschluss					
01/82-80-84-83/83		21 DE 05 381 16990	VM	2/2LA	8446	4,53	383	3,61	305
		v. Snowboard 678902	MM +	TL16/10	5665	4,84	274	3,53	200
				200 Tage					

ZB: Gersmeier,Clemens 00000 Tecklenburg,Horstmersch 11 075180661

179 DE 05 407 07266 (RBT) geb.: **20.12.2018** **02.05.2021** gekalbt

Dreamboy 917588		Debutant 298234							
ZW	+1460 -0,10 +49	+852 -0,26 +10 -0,02 +27 118							
RZM 135	RZG 131	ArielRed US 72437737							
Helga		(3)EX 90							
	DE 05 396 31233	Prosecco 917533 A22	M	3/2LA	7492	4,58	343	3,91	293
		Heti DE 05 373 30107		HL 1	9227	4,30	397	3,66	338
		03/87-87-84-82/84	VM	3/3LA	14137	4,59	649	3,52	497
		v. Jerudo 922393	MM +	4/3LA	9589	4,76	456	3,60	345
				HL 3	10825	4,88	528	3,40	368

ZB: Wessels,Stefan 00000 Ahaus,Alstaeetter Brook 7 075010599

180 Toffeefee DE 05 404 79976 (SBT) geb.: **19.12.2018** **14.04.2021** gekalbt

Tribut 686843	BB A2B	Tribune 507267							
ZW	+630 -0,10 +14	+1294 -0,51 -6 -0,17 +25 132							
RZM 115	RZG 119	THI Cannes DE 05 365 15009							
833		E EX08/90-92-90-88/90							
	DE 05 390 06361	Goldday 635357 AB A12	M	4/1LA	7592	4,45	338	3,58	272
01/81-84-81-82/82*		Doddi DE 05 355 82927	VM +	8/7LA	12546	5,28	663	3,92	492
		01/82-82-82-84/83	MM +	6/5LA	9985	3,73	372	3,16	316
		v. Jelling 674939		HL 2	11707	3,64	426	3,31	387

BS: Effing Timmermann GbR 00000 Vreden,Ellewick 12 **GVO-frei** 075010764

181 Echtzeit DE 05 405 39843 (RBT) AB A13		geb.: 17.12.2018	22.04.2021 gekalbt	
Pace Red 917561 RUWSELECT ZW +1062 -0,22 +21 +0,03 +40	A22 Pat-Red 298271 +1557 -0,03 +61 +0,01 +55 144	gZW +541 -0,01 +21 +0,01 +20	RZG 125	RZR 103
RZM 124 RZG 134 Emilia DE 05 393 23836 01/85-82-85-84/84	Aderyn2454 US 3013473891 (1)GP 83 Lesson 680950 Erna DE 05 355 49340 02/80-84-82-80/81 v. Malvoy 916301	RZM 115 RZE 128 RZS 102 RZN 103		
		M + kein voller Abschluss		
		VM 2/2LA 12921 4,64 599 3,20 414		
		MM + 5/4LA 9008 3,97 358 3,34 301		
		HL 4 10105 3,83 387 3,28 331		

ZB: Brosterhues,Hubert 00000 Selm,Westerfelde 25

GVO-frei 075150186

182 DE 05 398 55947 (SBT) Pp RDC CDC AB A1B		geb.: 15.12.2018	26.04.2021 gekalbt	
Abi Red PP 833174 ZW +823 +0,27 +59 +0,06 +34	PP* BB* A2B Apoll P 924726 Pp* BB* A2B +2319 -0,39 +51 -0,08 +71 135	gZW +530 +0,17 +38 +0,03 +21	RZG 119	RZR 103
RZM 131 RZG 125 Blume DE 05 378 06366 05/86-87-82-86/85	KNS Missbalist DE 03 562 30059 01/85-84-83-84/84 Maxim 261380 CDC A22 Bianka DE 05 348 10533 02/80-82-84-83/83 v. Laudan 810695	RZM 119 RZE 107 RZS 104 RZN 105		
		M 6/5LA 11103 3,71 412 3,51 390		
		HL 5 12723 3,16 402 3,51 446		
		VM + LA16/11 7152 4,44 317 3,39 242		
		MM + 6/5LA 9562 4,39 420 3,43 328		
		HL 5 11024 4,49 495 3,41 376		

ZB: Bettelhauser,Horst 00000 Bad Berleburg,H.D.Lenne 1

GVO-frei 075160051

183 Nancy DE 05 407 56051 (RBT) CDC AB A22		geb.: 12.12.2018	11.04.2021 gekalbt	
Aspen P 917562 RUWSELECT ZW +542 +0,24 +44 +0,05 +24	Pp* BB Apoll P 924726 Pp* BB* A2B +2319 -0,39 +51 -0,08 +71 135	gZW +571 -0,07 +17 +0,00 +20	RZG 111	RZR 103
RZM 122 RZG 127 Ninja DE 05 373 48914 04/82-85-85-82/84	WIL Laurie DE 05 379 42599 01/86-84-86-85/85 Tableau 916966 CDC A22 Nameless DE 05 348 05320 03/84-86-87-85/86 v. Laurel 925880	RZM 114 RZE 104 RZS 108 RZN 99		
		E PM1 28.04.2021 27,0 4,56 3,35		
		M + 5/4LA 9167 3,97 364 3,47 318		
		HL 4 10426 3,95 412 3,33 347		
		MM + 5/4LA 9128 4,86 444 3,52 321		
		HL 3 9814 4,73 464 3,47 341		

ZB: Vedder,Juergen 00000 Welver,Recklingser Str.7

GVO-frei 075170242

184 DE 05 404 63020 (SBT) RDC AB A22		geb.: 10.12.2018	11.04.2021 gekalbt	
Payball 924725 ZW +885 +0,13 +49 -0,16 +16	AA* A12 PerfectAik 500243 RDC CDC -608 +0,67 +38 +0,25 +2 112	gZW -885 +0,42 +3 +0,15 -17	RZG 97	RZR 108
RZM 119 RZG 120 Anne DE 05 352 11248 10/89-91-90-89/90	Warsi NL 883742132 (1)VG 86 Dubby 670755 AB Adele DE 05 793 02970 11/84-86-89-84/86 v. Trailor 217070	RZM 92 RZE 89 RZS 105 RZN 103		
		M 10/9LA 10548 4,26 449 3,54 373		
		HL 4 11617 4,39 510 3,49 406		
		VM 2/2LA 11233 4,45 500 3,43 385		
		MM + 12/11LA 9408 4,83 454 3,43 323		
		HL 8 10949 4,71 516 3,43 376		

ZB: Brinkmann,Ernst Heinrich 00000 Soest,An der Katerbieke 15

GVO-frei 075170037

185 Voque B E DE 05 405 56767 (SBT) ET AB A22		geb.: 01.12.2018	10.04.2021 gekalbt	
Benz 508537 ZW +346 +0,06 +19 +0,17 +29	pp* RDF AB* A22 Franchise 508048 +751 +0,04 +34 +0,01 +27 134	gZW +692 +0,25 +54 +0,11 +35	RZG 139	RZR 105
RZM 119 RZG 133 Erin CA 108686674 (1)VG 85	Mont 8433 US 3124584958 Duke 508458 pp* RDF Erna P CA 12189760 (1)VG 86 v. PowerballP 507476	RZM 130 RZE 122 RZS 108 RZN 116		
		M LA19/01 11736 3,58 420 3,33 391		
		MM 3/3LA 14814 3,13 463 3,39 502		
		HL 2 16092 3,18 511 3,39 545		

BS: Sondermann,Ludger 00000 Bocholt,Alfred Flender Str. 352

GVO-frei 075010386

186 CNN DE 05 404 05524 (SBT) BB A22		geb.: 29.11.2018		04.05.2021 gekalbt						
Casper 508536	pp* RDF BB* A12	Hang-Time pp* RDF	gZW	+670	+0,19	+47	+0,15	+39	RZG	132
ZW	+517 -0,06 +19	+185 +0,40 +47 +0,23 +29 119	RZM	130	RZE	117	RZS	117	RZN	107
RZM 114	RZG 127	Colita CA 11993623								
CNN	DE 05 394 76084	(3)EX 91								
		Jedi 507890 pp* RDF BB*	M		1.Kalbung					
		MissAmerik DE 05 372 22112	VM	4/3LA	12299	4,41	542	3,37	415	
		01/85-85-83-87/85	MM+	LA14/11	9558	4,74	453	3,78	361	
		v. Robust 506770								

BS: Eickhoff,Karl Heinz 00000 Oelde,St.Viter Str.9

GVO-frei 075190560

187 DE 05 405 67053 (SBT)		geb.: 26.11.2018		25.04.2021 gekalbt					
Basical 681124	BB* A22	Balisto 889248							
ZW	+697 -0,01 +26	+443 +0,51 +69 +0,41 +57 143							
RZM 122	RZG 120	Wanessa DE 05 375 22590							
Anna	DE 05 393 68619	Short Cut 675260 AB A12	M +		als Färse verkauft				
01/83-85-81-82/82		Alma DE 05 384 36559	VM +	TL14/12	7611	4,22	321	3,39	258
		01/83-84-83-82/83	MM	als Färse verkauft					
		v. NOG Mato 490734							

ZB: Huesmann,Albert 00000 Coesfeld,Letter Bruch 16

GVO-frei 075020195

188 DE 05 401 23399 (SBT)		geb.: 23.11.2018		04.05.2021 gekalbt					
Balu 681128	BB* A22	Balisto 889248							
ZW	+1005 -0,17 +21	+443 +0,51 +69 +0,41 +57 143							
RZM 130	RZG 122	HFP Lucy Lu DE 05 375 75169							
54		03/85-90-87-90/89	M	3/2LA	8298	4,35	361	3,53	293
D	DE 05 396 72403	232 DE 05 383 40828		HL 2	9394	4,49	422	3,60	338
		v. Short Cut 675260	VM +	4/3LA	12959	3,74	485	3,50	454
			MM	4/4LA	10312	4,09	422	3,15	325
				HL 4	10042	4,46	448	3,38	339

BS: Schultewolter,Hubert 00000 Velen,Beckhook 122

GVO-frei 075010158

189 Gabi DE 05 402 22240 (SBT)		geb.: 19.11.2018		08.04.2021 gekalbt					
Cover 682090	AB* A22	Commander 889271							
ZW	+746 +0,32 +63	+1465 +0,18 +78 +0,08 +59 142							
RZM 130	RZG 132	Makea CA 11819995	E	PM1 21.04.2021	22,6	3,80	3,29		
Grete	DE 05 396 93610	(2)VG 86	M +		kein voller Abschluss				
		Balu 681128 BB* A22	VM +	4/3LA	13129	4,17	548	3,44	452
		Gisette DE 05 372 34609	MM +	4/3LA	9413	4,14	390	3,39	319
		03/82-84-82-84/83		HL 3	10116	4,24	429	3,36	340
		v. Selayo 917153							

ZB: Stuckenhoff,Bernd 00000 Menden,Osterfeld 1

GVO-frei 075090012

190 Ballade DE 05 405 39836 (RBT) Pp CDC AA A11		geb.: 17.11.2018		15.04.2021 gekalbt						
Go West 917549		Go Now RF 679573 RDC A12	gZW	+660	-0,31	-2	+0,01	+24	RZG	116
ZW	+1681 -0,48 +18	+1092 +0,18 +62 +0,20 +59 120	RZM	111	RZE	85	RZS	114	RZN	117
RZM 128	RZG 115	3 DE 05 373 16164								
Bettina	DE 05 393 23829	02/85-83-84-85/84	M +		LA18/11		7544	4,33	327	3,78
D	01/83-80-84-82/82	Laron P 923151 Pp*	VM	7/6LA	10907	3,63	396	3,38	369	
		Bella DE 05 385 34831	MM	4/3LA	9170	4,43	406	3,84	352	
		D01/83-82-84-82/83		HL 3	11235	4,26	479	3,77	423	
		v. Tableau 916966								

ZB: Brosterhues,Hubert 00000 Selm,Westerfelde 25

GVO-frei 075150186

191 DE 05 400 14583 (RBT) P geb.: 15.11.2018 **26.04.2021** gekalbt

Laser PP 917552 PP* AA* ZW +773 -0,10 +22 +0,05 +32 RZM 121 RZG 131 Mangola DE 05 391 92876	Label P 917510 Pp* CDC AA* A12 -118 +0,03 -2 +0,37 +28 119 WIL Kylie DE 05 378 36652 01/85-87-86-85/86* Krespo PP 924728 PP* Mangold DE 05 378 89597 v. Berus DN 597773	M + 3/2LA 5590 3,56 199 3,17 177 HL 2 7004 3,43 240 3,14 220 VM + LA15/11 8771 4,21 369 3,99 350 MM + 4/3LA 6899 4,32 298 3,54 244 HL 2 7978 4,31 344 3,66 292
---	---	--

ZB: Rehorst, Gerhard jun. 00000 Steinfurt, Hollich 10

GVO-frei 075180188

192 DE 05 406 07535 (SBT) geb.: 11.11.2018 **03.04.2021** gekalbt

Avenue 681957 A22 ZW +572 +0,03 +26 +0,05 +24 RZM 118 RZG 123 280 DE 05 378 47280	Anton 507148 +658 -0,11 +14 -0,03 +19 118 Tweety DE 06 662 68027 (1)VG 85 Sukoda 680355 DE 05 354 69429 v. Vermut 673582	E PM1 16.04.2021 35,4 5,41 3,22 M 5/4LA 9936 4,32 429 3,57 355 HL 3 10830 4,42 479 3,56 386 VM LA00/00 10233 3,82 391 3,50 358 MM + 6/6LA 8000 3,79 303 3,43 274 HL 6 9905 3,90 386 3,44 341
---	--	---

ZB: Wierbruegge, Georg 00000 Sendenhorst, Sunger 39

GVO-frei 075190305

193 DE 05 406 07533 (SBT) geb.: 10.11.2018 **11.04.2021** gekalbt

Epochal 679890 ZW +1134 -0,33 +9 -0,21 +16 RZM 110 RZG 115 161 DE 05 372 70161	Epic 889147 A12 +851 -0,18 +15 -0,07 +22 122 Marilyn279 NL 521312440 (1)VG 86 Ecuador 261602 DE 05 354 69371 D v. Dachs 260111	E PM1 16.04.2021 35,2 4,69 3,25 M 7/5LA 7709 4,05 312 3,50 270 HL 6 9443 4,14 391 3,38 319 VM 2/2LA 11287 4,31 486 3,30 373 MM + 7/5LA 6513 4,18 272 3,49 227 HL 7 7277 4,05 295 3,39 247
---	---	--

ZB: Wierbruegge, Georg 00000 Sendenhorst, Sunger 39

GVO-frei 075190305

194 DE 05 401 27390 (SBT) AE A12 geb.: 05.11.2018 **02.05.2021** gekalbt

Simba 682280 AA A22 ZW +678 +0,12 +39 -0,01 +22 RZM 120 RZG 122 Waldmaus DE 05 395 39069 01/79-77-82-83/81*	Silver 889280 +927 +0,43 +83 +0,04 +36 138 Lara DE 05 377 15341 03/85-88-90-85/87 Log-In 678315 Waltraut DE 05 376 40141 v. Timras 672928	gZW -229 +0,13 +4 +0,08 +0 RZG 109 RZM 101 RZE 112 RZS 115 RZN 102 RZR 103 M 3/2LA 12256 3,89 477 3,13 383 HL 2 13435 4,03 542 3,15 423 VM + 3/3LA 8808 4,41 388 3,67 323 MM + 4/4LA 12257 3,32 407 2,99 366 HL 4 15834 3,16 500 2,92 462
--	---	---

ZB: WM Milch Sissmann GbR 00000 Waltrop, Im Abdinghof 1

GVO-frei 075140090

195 DE 05 406 07527 (SBT) geb.: 29.10.2018 **16.03.2021** gekalbt

Battletluc 683864 AB A22 ZW +5 +0,27 +27 +0,09 +9 RZM 111 RZG 115 379 DE 05 387 71379	Battletcry 889324 -152 +0,54 +46 +0,13 +8 132 HFP Lucy Lu DE 05 375 75169 03/85-90-87-90/89 Elsinki 681499 93 DE 05 364 89093 v. Bastian 260840	E PM1 16.04.2021 28,8 3,69 2,97 M + 3/2LA 7786 3,70 288 3,65 284 HL 2 7710 3,85 297 3,70 285 VM + 4/3LA 12959 3,74 485 3,50 454 MM 8/5LA 7769 4,09 318 3,35 260 HL 7 8377 4,07 341 3,28 275
---	---	--

ZB: Wierbruegge, Georg 00000 Sendenhorst, Sunger 39

GVO-frei 075190305

196 WR DE 05 406 75118 (SBT) geb.: 25.10.2018 **28.04.2021** gekalbt

Chief 508239 AA A22 ZW +1015 -0,14 +24 RZM 117 RZG 129 WR Maura DE 05 392 15649 01/85-84-85-85/85	Octane 507439 A12 +1392 -0,30 +21 -0,23 +21 118 Cheyenne CA 11445880 (1)VG 85 Adventure 681127 BB* A22 WR Maurenta DE 05 374 09320 03/84-88-85-87/86 v. Laurenz 678512	M + als Färse verkauft VM 2/2LA 13111 4,25 557 3,37 442 MM + 4/4LA 10685 4,13 441 3,42 365 HL 3 11825 4,36 515 3,54 419
---	---	--

ZB: Wiewer,Ludger 00000 Drensteinfurt,Altendorf 2 (Wiewer Holsteins) **GVO-frei** 075190071

197 // DE 05 404 79961 (SBT) geb.: 24.10.2018 **25.04.2021** gekalbt

Supergen 686859 ZW +385 +0,25 +41 RZM 121 RZG 134 766 DE 05 386 05151 03/86-88-80-87/85	Superstar 507995 AB A22 +600 +0,21 +45 +0,05 +26 117 Volmer NL 866744748 Goldsuche 679882 Dora DE 05 348 37891 01/82-85-81-82/82* v. Montagne 669753	M 5/3LA 8541 4,33 370 3,65 312 HL 3 9915 4,46 442 3,62 359 MM + 7/6LA 9852 3,76 370 3,32 327 HL 4 12720 3,69 469 3,29 418
--	--	--

BS: Effing Timmermann GbR 00000 Vreden,Ellewick 12 **GVO-frei** 075010764

198 SON DE 05 406 18167 (SBT) geb.: 14.10.2018 **25.04.2021** gekalbt

Avenue 681957 ZW +572 +0,03 +26 RZM 118 RZG 123 SON Bacara EX DE 05 377 53110 04/90-88-91-90/90	Anton 507148 +658 -0,11 +14 -0,03 +19 118 Tweety DE 06 662 68027 (1)VG 85 Alpha 677909 CDC Berta DE 05 361 24822 01/85-85-83-84/84 v. Planet 506046 EX	M + 4/4LA 10914 4,33 473 3,48 380 HL 4 12928 4,46 576 3,36 434 VM LA00/00 10233 3,82 391 3,50 358 MM + 3/3LA 10046 4,49 451 3,46 348 HL 1 10588 4,23 448 3,43 363
--	---	---

ZB: Sondermann,Ludger 00000 Bochott,Alfred Flender Str. 352 (Sondermann Holsteins) **GVO-frei** 075010386

199 DE 05 398 90344 (SBT) geb.: 12.10.2018 **12.04.2021** gekalbt

Cover 682090 ZW +746 +0,32 +63 RZM 130 RZG 132 260 DE 05 389 55260	Commander 889271 +1465 +0,18 +78 +0,08 +59 142 Makea CA 11819995 (2)VG 86 Mahuva 507204 Anni DE 05 366 61455 01/83-85-84-80/83* v. Hornet 506094	M + 2/1LA 8259 3,08 254 3,22 266 VM + 4/3LA 13129 4,17 548 3,44 452 MM + 3/3LA 6848 4,19 287 3,26 223 HL 3 7575 4,58 347 3,27 248
--	---	--

ZB: Goeke,Heinrich jun. 00000 Menden,Werringsen 33 **GVO-frei** 075096018

200 DE 05 405 63322 (SBT) geb.: 12.10.2018 gekalbt

Basical 681124 ZW +697 -0,01 +26 RZM 122 RZG 120 Nina DE 05 390 86837 01/82-82-84-82/83	Balisto 889248 +443 +0,51 +69 +0,41 +57 143 Wanessa DE 05 375 22590 Ferrari 678525 AB Hilde DE 05 805 51087 07/83-85-84-86/85 v. Allaun 673092	M + als Färse verkauft VM + TL14/12 7611 4,22 321 3,39 258 MM + 8/7LA 8591 4,21 362 3,06 263 HL 3 9132 4,69 428 3,10 283
--	--	---

ZB: Sievert,Thomas 00000 Metelen,Naendorf 12 **GVO-frei** 075180274

201	DE 05 406 14325 (SBT)	geb.: 12.10.2018	20.04.2021	gekablt	
Lambda 508317 ZW +1090 +0,13 +56 +0,01 +39 RZM 132 RZG 147 Denver DE 05 393 92205 01/84-84-84-84/84*		Delta 1427 RDF +1022 +0,17 +59 -0,06 +28 136 Uno 2198 US 72437745 (3)EX 91 Ferrari 678525 AB ● Dorothe DE 05 348 55715 03/89-88-90-91/90 EX v. Talent2 503786		M 2/2LA 11054 3,59 397 3,26 360 HL 2 10929 3,77 412 3,32 363 VM 3/3LA 12049 3,82 460 3,58 431 MM + 6/6LA 13395 2,64 354 3,14 421 HL 5 14318 3,07 439 3,14 449	

ZB: Rudolphi,Heinz Josef 00000 Bad Lippspringe,An der Jordanquelle 5

GVO-frei 075130119

202	LAN DE 05 402 21097 (SBT)	P RDC	geb.: 10.10.2018	23.04.2021	gekablt
Abi Red PP 833174 ZW +823 +0,27 +59 +0,06 +34 RZM 131 RZG 125 LAN Rd. Kuba DE 05 390 93855 01/83-85-85-84/84		Apoll P 924726 Pp* BB* A2B +2319 -0,39 +51 -0,08 +71 135 KNS Missbalist DE 03 562 30059 01/85-84-83-84/84 Votto 507558 LAN Kuba DE 05 379 57564 03/90-91-91-88/90 EX v. Parker P 506848		M 3/2LA 6106 4,27 261 3,28 200 HL 2 6403 4,23 271 3,25 208 VM + LA16/11 7152 4,44 317 3,39 242 MM 6/5LA 11276 4,55 513 3,36 379 HL 5 12861 4,44 571 3,27 420	

ZB: Langenberg,Thomas 00000 Bocholt,Hoves Esch 54 (Langenberg Holsteins)

GVO-frei 075010364

203	DE 05 402 45639 (RBT)	geb.: 09.10.2018	21.04.2021	gekablt	
Handy 500033 ZW +731 +0,04 +33 +0,12 +38 RZM 126 RZG 133 DE 05 395 65306 01/82-80-80-81/81		Brekem 507159 RDC +122 +0,25 +30 +0,26 +30 131 Janine 20 NL 922313820 (0)GP 83 Nova PP 298233 PP* 24 DE 05 376 81007 v. Nidall 674221		E PM1 29.04.2021 25,0 6,74 3,42 M + kein voller Abschluss VM 2/1LA 9342 4,32 404 3,63 339 MM 4/4LA 10912 4,07 444 3,28 358 HL 4 12443 4,07 506 3,18 396	

ZB: Gersmeier,Clemens 00000 Tecklenburg,Horstmersch 11

075180661

204	DE 05 404 79955 (SBT)	geb.: 30.09.2018	20.04.2021	gekablt	
Supergen 686859 ZW +385 +0,25 +41 +0,10 +24 RZM 121 RZG 134 856 DE 05 394 36212 01/82-83-78-79/80		Superstar 507995 AB A22 +600 +0,21 +45 +0,05 +26 117 Volmer NL 866744748 Park 759424 Pp 754 DE 05 381 22371 03/84-85-84-80/83 v. Snowflake 678530		M LA18/09 7677 3,40 261 3,35 257 MM 4/1LA 7859 4,53 356 3,46 272	

BS: Effing Timmermann GbR 00000 Vreden,Ellewick 12

GVO-frei 075010764

205	DE 05 406 07515 (SBT)	geb.: 22.09.2018	11.04.2021	gekablt	
Billard 676026 ZW +605 -0,10 +14 +0,03 +24 RZM 115 RZG 106 279 DE 05 378 47279		Billion 3 505834 +26 -0,24 -23 +0,04 +5 94 Stutter US 61641113 (2)EX 90 Sukoda 680355 98 DE 05 364 89098 v. Bastian 260840		E PM1 16.04.2021 29,0 3,61 3,23 M 5/3LA 10385 4,48 465 3,22 334 HL 4 12136 4,84 587 3,08 374 VM 2/2LA 11948 4,01 479 3,30 394 MM + 6/6LA 8722 4,17 364 3,50 305 HL 6 10878 4,07 443 3,43 373	

ZB: Wierbruegge,Georg 00000 Sendenhorst,Sunger 39

GVO-frei 075190305

206	DE 05 406 07505 (SBT)	geb.: 24.08.2018	10.03.2021 gekalbt
Battleluc 683864	AB A22 +5 +0,27 +27 +0,09 +9	Battlecry 889324 -152 +0,54 +46 +0,13 +8 132	
ZW	RZG 115	HFP Lucy Lu DE 05 375 75169 03/85-90-87-90/89	E PM1 19.03.2021 31,0 4,84 3,60 PM2 16.04.2021 34,5 4,10 3,13
RZM 111	RZG 115	Elsinki 681499	M + TL18/08 2124 3,77 80 3,58 76 100 Tage
356	DE 05 387 71356	180 DE 05 372 70180	VM + 4/3LA 12959 3,74 485 3,50 454 MM + 2/2LA 9497 3,57 339 3,32 315 HL 2 10825 3,65 395 3,30 357
		v. Ecuador 261602	

ZB: Wierbruegge,Georg 00000 Sendenhorst,Sunger 39

GVO-frei 075190305

207	DE 05 400 38956 (RBT) P	geb.: 24.07.2018	25.04.2021 gekalbt
Dukat P 917585	Pp* AB*	Debutant 298234 +852 -0,26 +10 -0,02 +27 118	
ZW	+317 +0,22 +33 +0,04 +15	WIL Kylie DE 05 378 36652 01/85-87-86-85/86*	E PM1 06.05.2021 36,6 5,38 3,49
RZM 115	RZG 119	MatisseRed 917539	M 3/2LA 8583 4,35 373 3,64 312 HL 2 9495 4,40 418 3,63 345
Lady	DE 05 395 19902	60380 DE 05 377 60380	VM + LA15/11 8771 4,21 369 3,99 350 MM als Färse verkauft
		v. Desk 917337	

ZB: Leivermann,Thomas 00000 Legden,Haulingort 13

GVO-frei 075012988

208	DE 05 406 07503 (SBT)	geb.: 22.07.2018	02.04.2021 gekalbt
Sterngold 676534	A12	StolJoc 505973 +517 -0,27 -8 +0,09 +27 91	
ZW	+73 -0,21 -18 -0,07 -5	Anni DE 05 346 00320 EX03/90-91-90-89/90	E PM1 16.04.2021 32,8 5,94 2,88
RZM 94	RZG 106	Bastian 260840	M 7/6LA 9406 3,67 345 3,17 298 HL 4 10443 3,64 380 3,25 339
152	DE 05 372 70152	Doppelt DE 05 354 69431	VM 8/7LA 10849 4,35 472 3,28 356 MM + 4/3LA 8758 3,25 285 3,51 307 HL 1 9272 3,10 287 3,42 317
		v. Vermut 673582	

ZB: Wierbruegge,Georg 00000 Sendenhorst,Sunger 39

GVO-frei 075190305

209	DE 05 404 91282 (SBT)	geb.: 20.07.2018	09.03.2021 gekalbt
Basical 681124	BB* A22	Balisto 889248 +443 +0,51 +69 +0,41 +57 143	
ZW	+697 -0,01 +26 +0,08 +32	Wanessa DE 05 375 22590	E PM1 07.04.2021 33,4 4,56 3,31 PM2 05.05.2021 27,5 4,20 3,29
RZM 122	RZG 120	Nova PP 298233 PP*	M 2/2LA 10696 3,56 381 3,37 360 HL 2 11661 3,64 425 3,38 394
95	DE 05 392 48089	DE 05 383 47812	VM + TL14/12 7611 4,22 321 3,39 258 MM als Färse verkauft
		v. Cricket 500433	

ZB: Schlueter,Rolf 00000 Versmold,Kreuzstr. 23

GVO-frei 075040092

210	DE 05 404 91275 (SBT)	geb.: 09.07.2018	10.04.2021 gekalbt
Esperanto 500012	RDF	Final 500030 +629 -0,10 +14 +0,01 +22 128	
ZW	+738 -0,04 +25 +0,00 +26	Esmonique NL 546054978 (1)VG 85	E PM1 05.05.2021 36,4 3,94 3,24
RZM 118	RZG 137	Omro 672715 AB	M + 6/5LA 9932 3,84 381 3,49 347 HL 3 11781 3,97 468 3,45 407
70	DE 05 367 78820	15 DE 05 347 86972 04/82-86-81-83/83	VM 3/3LA 9848 4,99 491 3,36 331 MM + 5/4LA 13026 3,15 410 3,09 403 HL 5 14618 3,15 461 2,90 424
		v. Ruskin 668091	

ZB: Schlueter,Rolf 00000 Versmold,Kreuzstr. 23

GVO-frei 075040092

211	DE 05 405 68103 (SBT)	geb.: 30.06.2018	25.04.2021 gekalbt
Ohio P 681125	Pp* AB* A22	Ohare 507135 Pp	
ZW	+1414 -0,21 +32	+1194 -0,50 -8 -0,27 +11 118	
RZM 120	RZG 109	Wanessa DE 05 375 22590	
Gloria	DE 05 390 95452	Omanoman 506572	M + 2/1LA 6814 3,87 264 3,18 217
		Glocke DE 05 373 36668	VM + TL14/12 7611 4,22 321 3,39 258
		v. Tableau 916966	MM + 4/3LA 8355 3,75 313 3,22 269
			HL 3 8685 3,80 330 3,22 280
ZB: Illies,Franz Paul 00000 Wadersloh,Goettinger Breede 9			GVO-frei 075190461

212	HIN DE 05 404 76743 (SBT)	BB A12	geb.: 30.05.2018	05.05.2021 gekalbt
Antares 678710	A12	Atwood 889057 RDF A12	gZW -81 -0,03 -6 +0,07 +5	RZG 91
ZW	+285 -0,04 +7	-204 +0,32 +22 +0,01 -6 99	RZM 101 RZE 124 RZS 99 RZN 88	RZR 69
RZM 103	RZG 105	Marilyn279 NL 521312440		
Freia	DE 05 376 83571	(1)VG 86		
02/85-86-84-85/85		Duplex 505614	M + 4/4LA 10836 3,07 333 3,35 363	
		Flohin DE 05 354 93543	HL 2 11495 3,05 351 3,39 390	
		v. Birman 506034	VM 2/2LA 11287 4,31 486 3,30 373	
			MM + 2/1LA 6951 4,01 279 3,55 247	
BS: Effing Timmermann GbR 00000 Vreden,Ellewick 12			GVO-frei 075010764	

213	DE 05 400 14573 (DN)	geb.: 13.05.2018	04.05.2021 gekalbt
Berus DN 597773		Bas 594988	
ZW	+291 -0,06 +8	-47 +0,00 -2 -0,15 -12 89	
RZM 107	RZG 107	Feldbluete DE 01 144 16485	
Magina	DE 05 378 89595	03/85-86-88-85/86	
03/82-88-83-86/85		Kairo 922475 AA	M 4/3LA 7393 4,72 349 3,80 281
		Magrun DE 05 361 99727	HL 2 7858 4,66 366 3,75 295
		v. Rubinrot 916475	VM + 5/4LA 7986 5,06 404 3,98 318
			MM + 2/2LA 5401 4,46 241 3,22 174
			HL 2 5430 4,55 247 3,31 180
ZB: Rehorst,Gerhard jun. 00000 Steinfurt,Hollich 10			GVO-frei 075180188

214	RH Mali DE 05 402 08464 (SBT)	P RDC	geb.: 21.04.2018	28.06.2020 gekalbt
Maikman 889313	AB	Maik 500294		
ZW	-842 +0,35 -2	+244 -0,05 +4 +0,02 +10 115		
RZM 96	RZG 118	Roza 48 NL 524615575		
RH Melanie	DE 05 388 49962	(0)VG 88		
04/87-87-83-90/87		Ladd P 298101 Pp CDC	M 5/4LA 9248 3,97 367 3,41 315	
		● RH Madlen DE 03 529 43145	HL 3 9939 4,17 414 3,42 340	
		06/93-92-86-88/89	VM 3/3LA 10196 4,24 432 3,70 377	
		v. Joyboy 297572	MM 8/8LA 12004 3,90 468 3,27 392	
			HL 4 13351 4,13 551 3,10 414	
ZB: Richter,Antonius 00000 Salzkotten,Parkstr. 25 (Richter Holsteins)			GVO-frei 075130310	

215	DE 05 400 71426 (SBT)	geb.: 23.03.2018	03.05.2021 gekalbt
Ferrari 678525	AB	Freddie 506289	
ZW	+269 +0,17 +28	+611 -0,05 +19 -0,07 +14 118	
RZM 112	RZG 118	Cami US 64074947	
Dorana	DE 05 384 01288	(1)VG 86	E PM1 05.05.2021 29,7 4,92 3,69
		Capple P 917514 Pp*	M 4/3LA 10222 3,34 341 2,92 298
		Dorana DE 05 353 11061	HL 3 10946 3,56 390 2,91 318
		05/88-85-84-84/85	VM LA00/00 14815 5,15 763 3,89 576
		v. Emil II 140098 EX	MM + 6/5LA 9571 4,09 391 3,28 314
			HL 4 10680 4,34 464 3,33 356
BS: Schlueter,Rolf 00000 Versmold,Kreuzstr. 23			GVO-frei 075040092

Jungrinder

221 DE 05 411 68603 (SBT) geb.: 20.07.2020

Mick 509200	Jagger pp* RDF +868 +0,12 +47 +0,14 +45 141	
ZW +619 +0,37 +63 +0,19 +41	Ts 9494 US 3130845704 (1)GP 84	
RZM 135 RZG 147	Boss 262400 AB* A12	
Meise DE 05 387 91875 03/85-85-87-85/86	Asti DE 05 366 44987 01/84-84-83-85/84* v. Xacobeo 506103	

M +	4/3LA	10887	3,44	374	3,27	356
	HL 3	12476	3,45	430	3,26	407
VM	2/2LA	12581	4,21	530	3,28	413
MM +	4/3LA	10423	3,74	390	3,26	340
	HL 2	11268	3,76	424	3,29	371

ZB: Foegeling,Martin 00000 Rosendahl,Oberdarfelfeld 68

GVO-frei 075020259

222 DE 05 411 68604 (SBT) geb.: 02.08.2020

Swift 508766	Superhero 507919 pp* RDF +523 +0,21 +42 +0,11 +30 140	
ZW +1267 -0,07 +42 +0,06 +50	The Stars US 3124018153	
RZM 134 RZG 142	Battlecry 889324	
Mandy DE 05 397 53036 01/82-82-82-83/82	● Mandy DE 05 352 85587 03/92-89-88-91/90 EX v. Shottle 505534	

M	LA19/07	9015	4,24	382	3,29	297
VM	LA00/00	15686	3,83	601	3,23	507
MM +	8/8,5	12468	3,83	478	2,96	369
	HL 12	13380	3,95	528	3,05	408

ZB: Foegeling,Martin 00000 Rosendahl,Oberdarfelfeld 68

GVO-frei 075020259

223 DE 05 411 68608 (SBT) CDC BE A12 geb.: 11.08.2020

Humblenkin 508661	Modesty 508057 pp* RDF -116 +0,46 +40 +0,09 +5 123	
ZW pp* RDF BB* A22 +120 +0,28 +33 +0,08 +12	Hazel US 3009848497 (5)EX 92	
RZM 113 RZG 135	Rubicon 507585 RDF	
Lea DE 05 392 46640 02/85-82-85-85/84	Liane DE 05 382 03733 02/85-83-88-84/85 v. Sargeant 507073	

gZW	+804	+0,37	+71	+0,06	+34	RZG	136
RZM 133	RZE 118	RZS 106	RZN 110	RZR	107		
M	3/2LA	11163	3,93	439	3,23	361	
	HL 2	13009	3,84	500	3,21	418	
VM	5/5LA	13097	4,27	559	3,61	473	
MM	5/4LA	12907	3,65	471	3,07	396	
	HL 4	15119	3,56	538	3,00	453	

ZB: Foegeling,Martin 00000 Rosendahl,Oberdarfelfeld 68

GVO-frei 075020259

224 DE 05 411 68614 (SBT) geb.: 28.08.2020

Humblenkin 508661	Modesty 508057 pp* RDF -116 +0,46 +40 +0,09 +5 123	
ZW pp* RDF BB* A22 +120 +0,28 +33 +0,08 +12	Hazel US 3009848497 (5)EX 92	
RZM 113 RZG 135	Overbay 507220	
Obine DE 03 571 34080 04/84-86-89-88/88	PG Oregon US 142005806 v. Epic 889147	

M	5/4LA	12623	3,49	440	3,31	418
	HL 4	15357	3,35	514	3,24	497
VM	5/5LA	13097	4,27	559	3,61	473

ZB: Foegeling,Martin 00000 Rosendahl,Oberdarfelfeld 68

GVO-frei 075020259

225 DE 05 411 68617 (SBT) geb.: 01.09.2020

Rally 508947	Salvatore 508161 pp* RDC +1794 -0,15 +53 -0,20 +39 148	
ZW +1117 -0,12 +30 -0,09 +28	The Stars US 3124018153	
RZM 121	Lighthouse 508438 RDF A22	
Asta DE 05 402 40256	Adda DE 05 388 10534 v. One-Red 811475	

M	TL20/09 200 Tage	6559	4,38	287	3,42	224
VM	LA00/00	15686	3,83	601	3,23	507
MM +	3/3LA	11136	3,69	411	3,21	357
	HL 2	11448	3,80	435	3,31	379

ZB: Foegeling,Martin 00000 Rosendahl,Oberdarfelfeld 68

GVO-frei 075020259

226 DE 05 411 68620 (SBT) geb.: 12.09.2020

Harper 889331	Balisto 889248 +443 +0,51 +69 +0,41 +57 143				
ZW +126 +0,73 +78 +0,45 +49	Hazel US 3009848497 (5)EX 92				
RZM 142 RZG 144	Famous 263151 CDC AA A12	M	4/3LA	9694	4,46 432 3,55 344
Betty			HL 3	11650	4,51 525 3,52 410
DE 05 388 10558	Bonni DE 05 376 83306	VM	5/5LA	13097	4,27 559 3,61 473
01/82-82-84-83/83	01/83-84-83-83/83	MM +	2/2LA	8758	4,34 380 3,31 290
	v. Dorcy 889039		HL 2	8912	4,75 423 3,37 300

ZB: Foegeling,Martin 00000 Rosendahl,Oberdarfeld 68

GVO-frei 075020259

227 DE 05 410 47893 (SBT) RDC geb.: 01.11.2020

Julandy 917409	Andy RDC -122 -0,14 -19 +0,14 +9 95				
ZW +1106 -0,31 +14 +0,16 +54	Julia389 NL 527434036 (3)VG 86				
RZM 129 RZG 121	Brawler 506442	M	TL20/11	3268	3,79 124 3,40 111
Anke			100 Tage		
DE 05 407 14368	Anke DE 05 367 40368	VM	6/5LA	10057	3,78 380 3,33 335
	01/83-84-83-85/84*		7/7LA	10253	4,21 432 3,36 344
	v. Bodrum 676321	MM +	HL 7	13016	4,08 531 3,26 424

ZB: Lösung,Bernd 00000 Vreden,Grossemast 12

GVO-frei 075012857

Unsere nächste Zuchtviehversteigerung

Dienstag, den 6. Juli 2021
in HAMM

RUW
Eine feste Größe

Kälber

231	DE 05 410 47908 (SBT)	geb.: 04.12.2020
Frazzled 508445	pp* RDF +2162 -0,11 +72 -0,10 +61 144	
ZW +1488	+0,02 +60 -0,15 +34	
RZM 131	RZG 140	
167	DE 05 407 14381	
	Josuper 889284 RDF Frazzle US 72292872 (3)EX 90	
	Novo 508041 RDF	M TL20/12 3473 3,40 118 3,08 107
	Uma DE 05 393 48536 02/85-83-83-86/84	VM 4/4LA 12808 4,04 517 3,21 411
	v. Goldday 635357	MM 4/3LA 10265 4,20 431 3,39 348 HL 3 11964 4,29 513 3,42 409

ZB: Lösing,Bernd 00000 Vreden,Grossemast 12

GVO-frei 075012857

232	DE 05 410 47918 (SBT)	geb.: 18.12.2020
Helix 508744	pp* RDF +927 +0,43 +83 +0,04 +36 138	
ZW +1835	+0,39 +118 +0,01 +64	
RZM 159	RZG 147	
Sunshine D	DE 05 407 14377	
	Silver 889280 Has US 3012489198 (2)VG 88	
	Sissy DE 05 393 48567 03/89-87-86-87/87	M TL20/12 3059 4,18 128 3,11 95
	v. Tribute 503738	VM 2/2LA 15996 4,23 676 3,38 541
		MM 3/3LA 10666 3,92 418 3,45 368 HL 3 12200 3,98 486 3,44 420

ZB: Lösing,Bernd 00000 Vreden,Grossemast 12

GVO-frei 075012857

233	DE 05 410 47924 (SBT) RDC	geb.: 28.12.2020
Julandy 917409	AB* A22 -122 -0,14 -19 +0,14 +9 95	
ZW +1106	-0,31 +14 +0,16 +54	
RZM 129	RZG 121	
Montana	DE 05 407 14389	
	Andy RDC Julia389 NL 527434036 (3)VG 86	
	Timeless 298087 Pp	M TL20/12 3635 3,88 141 3,30 120
	Minze DE 05 385 91509 03/87-88-89-87/88	VM 6/5LA 10057 3,78 380 3,33 335
	v. Surefire 506908	MM 5/4LA 12002 3,94 473 3,45 414 HL 4 13787 4,02 554 3,47 478

ZB: Lösing,Bernd 00000 Vreden,Grossemast 12

GVO-frei 075012857

234	DE 05 410 47934 (SBT) RDC	geb.: 21.01.2021
Pat-Red 298271	Sympatico 507007 RDC +1208 -0,08 +39 -0,19 +20 126	
ZW +1557	-0,03 +61 +0,01 +55	
RZM 141	RZG 144	
Kraka	DE 05 401 23838	
	Prairie US 71016158 (1)VG 86	
	Snowfall 678906	M 1.Kontr 34,3 4,87 3,57
	Kruemel DE 05 367 38447 05/85-86-89-85/86	2.Kontr 38,5 3,93 3,17
	v. Omro 672715	VM LA00/00 11482 3,81 437 3,48 400
		MM 8/7LA 10445 3,99 417 3,50 366 HL 7 12276 4,09 502 3,29 404

ZB: Lösing,Bernd 00000 Vreden,Grossemast 12

GVO-frei 075012857

235	DE 05 410 47935 (SBT)	geb.: 23.01.2021
Kingboy 507371	pp* RDF +478 +0,21 +40 +0,00 +16 124	
ZW +1067	-0,11 +29 -0,10 +25	
RZM 119	RZG 129	
Beate	DE 05 407 14391	
	McCutchen 506807 pp* RDF Megan US 68654508 (2)EX 91	
	Snowfall 678906	M 1.Kontr 29,9 5,41 3,34
	Birke DE 05 377 28698 D03/87-87-83-83/84	2.Kontr 42,2 4,02 2,98
	v. Maritime 506602	VM 3/3LA 13718 3,62 497 3,02 414
		MM + 4/4LA 10992 4,34 477 3,33 366 HL 4 13358 4,34 580 3,26 435

ZB: Lösing,Bernd 00000 Vreden,Grossemast 12

GVO-frei 075012857

236 DE 05 410 47939 (SBT) geb.: 01.02.2021

Salvatore 508161 pp* RDC ZW +1794 -0,15 +53 -0,20 +39 RZM 131 RZG 148 Henriette D DE 05 407 14400	Supershot 500176 RDF +1678 -0,27 +34 -0,02 +55 143 Sofia CA 108502624 (1)VG 85 13 DE 05 395 58924 v. Julandy 917409	M 1.Kontr 31,2 3,96 3,58 2.Kontr 37,1 3,82 3,43 VM LA15/12 11680 3,99 466 3,15 368 MM als Färse verkauft
---	--	---

ZB: Lösing,Bernd 00000 Vreden,Grossemast 12

GVO-frei 075012857

237 DE 05 415 68326 (SBT) Pp BB A22 geb.: 10.02.2021

Goloman 619195 BB A22 ZW +1242 +0,30 +82 +0,09 +53 RZM 145 RZG 150 Session DE 05 401 04803 02/87-84-83-87/85	Garantie 508359 RDF A22 +502 +0,34 +55 +0,22 +40 142 Aria 3826 CA 12371522 (3)VG 87 Mission P 682286 Pp* RDC BB* A22 Senna DE 05 387 24583 03/86-84-82-86/84 v. Lennox 841000	gZW +768 +0,07 +38 +0,06 +32 RZG 122 RZM 125 RZE 106 RZS 109 RZN 102 RZR 101 M LA19/12 11379 3,54 403 3,39 386 VM 2/1LA 14946 4,05 605 3,42 511 MM + 4/3LA 12331 3,27 403 3,28 404 HL 3 13369 3,39 453 3,21 429
---	--	--

ZB: Lötfer & Guhle GbR 00000 Steinfurt,Hollich 5

075180177

238 DE 05 415 68327 (SBT) AB A22 geb.: 11.02.2021

Goloman 619195 BB A22 ZW +1242 +0,30 +82 +0,09 +53 RZM 145 RZG 150 Insa DE 05 387 24553 03/86-85-86-84/85	Garantie 508359 RDF A22 +502 +0,34 +55 +0,22 +40 142 Aria 3826 CA 12371522 (3)VG 87 Huntelaar 680231 CDC Ina DE 05 351 09683 03/83-85-80-83/83 v. Gibor 667908	gZW +1339 -0,15 +36 -0,20 +24 RZG 120 RZM 120 RZE 108 RZS 105 RZN 102 RZR 108 M 4/3LA 11473 3,57 410 3,13 359 HL 3 12723 3,54 450 2,98 379 VM 2/1LA 14946 4,05 605 3,42 511 MM + 6/5LA 10091 3,74 377 3,20 323 HL 4 10624 3,86 410 3,18 338
--	---	---

ZB: Lötfer & Guhle GbR 00000 Steinfurt,Hollich 5

075180177

239 WCE DE 05 413 38785 (RBT) AB A22 geb.: 24.02.2021

Petisso 917532 BB A22 ZW +779 -0,43 -10 -0,13 +14 RZM 104 RZG 102 WCE Laysta DE 05 387 97276 01/84-85-82-81/82*	PerfectAik 500243 RDC CDC -608 +0,67 +38 +0,25 +2 112 KOE Tiandra DE 03 547 60277 EX02/87-89-90-90/90 Lacoste 924708 AB* A22 WCE Layla DE 05 370 25501 01/82-83-79-84/82* v. Ruleto 916920	gZW +388 +0,06 +21 -0,03 +11 RZG 104 RZM 110 RZE 123 RZS 99 RZN 91 RZR 91 M + 5/4LA 10058 4,14 416 3,43 345 HL 2 10736 4,01 430 3,52 378 VM + 7/6LA 11952 3,97 474 3,56 425 MM + 4/3LA 10160 4,00 406 3,45 351 HL 3 11250 3,99 449 3,52 396
--	---	---

ZB: Engbring,Silke 00000 Steinfurt,Sellen 62 (Wonderful Cows Engbring)

GVO-frei 075180149

240 DE 05 415 68333 (RBT) AB A11 geb.: 04.03.2021

Stormy Red 917604 BB A12 ZW +1143 -0,21 +26 -0,10 +30 RZM 121 RZG 145 4949 DE 05 406 54949	Styx Red 298351 +1831 -0,63 +7 -0,31 +30 136 Pixture US 3133370963 (2)GP 83 Pace Red 917561 A22 Mable DE 05 392 13639 03/84-86-87-89/87 v. Label P 917510	gZW +115 -0,08 -3 +0,01 +5 RZG 130 RZM 102 RZE 114 RZS 109 RZN 123 RZR 113 M + als Färse verkauft VM 3/2LA 9664 4,78 462 3,51 339 MM 3/3LA 10334 3,86 399 3,41 352 HL 3 12170 4,00 487 3,44 419
--	--	--

ZB: Lötfer & Guhle GbR 00000 Steinfurt,Hollich 5

075180177

241 DE 05 415 68341 (SBT) BE A12		geb.: 28.03.2021	
Hulk P 685600	Pp* AB A22	Hotspot P 684671 Pp* AB* A12	gZW -396 +0,44 +26 +0,27 +12 RZG 133
ZW	+390 +0,35 +51	+358 +0,42 +57 +0,30 +43 141	RZM 112 RZE 126 RZS 123 RZN 115 RZR 116
RZM 133	RZG 147	WIL Herriet DE 05 390 63896	
Aldente		01/87-85-86-86/86	
	DE 05 401 04850	Mogul 506694 pp* RDF	M LA20/03 9730 4,38 426 3,26 317
02/86-82-83-86/84		Aldena DE 05 392 13644	VM LA19/07 10676 4,32 461 3,69 394
		v. Sunkiss 679580	MM 2/2LA 12271 3,65 446 3,03 372
			HL 2 12345 3,73 460 3,10 383
ZB: Lölfer & Guhle GbR 00000 Steinfurt,Hollich 5			075180177

242 DE 05 415 68342 (SBT)		geb.: 28.03.2021	
Amalfi Red 688410		AmadeusRed 499097 AA* A11	
		-291 +0,15 +1 +0,00 -10 106	
		KOE Fantasy DE 05 395 35455	
		02/87-86-87-86/86	
Tina		Big Point 619043 AB* A22	M 1.Kontr 33,0 4,39 3,22
	DE 05 406 54933	Thea DE 05 387 24525	VM 3/2LA 9840 4,73 465 3,67 361
01/82-84-84-82/83		01/82-81-85-85/84*	MM 4/4LA 10075 4,05 408 3,34 337
		v. Goldader 679208	HL 3 11153 4,08 455 3,22 359
ZB: Lölfer & Guhle GbR 00000 Steinfurt,Hollich 5			075180177

Unsere nächste Zuchtviehversteigerung

Dienstag, den 6. Juli 2021
in HAMM

RUW
Eine feste Größe

Beschicker - Verzeichnis

Name des Betriebes	Wohnort, Straße	Katalognummer(n)
Baey, Bernhard, de	46499 Hamminkeln, Antoniusstraße 6	5
Baumhöver, Marco	48351 Everswinkel, Püning 8	160
Bettelhaeuser, Horst	57319 Bad Berleburg, H. D. Lenne 1	145, 182
Blaeker, Norbert	46325 Borken, Im Winkel 9	77, 94, 155
Bloemer, Thomas	48619 Heek, Ahle 42	24
Brinker, Markus	48599 Gronau, Fuechte 14	56, 62, 63
Brinkmann, Ernst Heinrich	59494 Soest, An der Katerbieke 15	173, 184
Brosterhues, Hubert	59379 Selm, Westerfelde 25	181, 190
Dammeier, Heinrich	32469 Petershagen, Westenfelder Str. 18	25, 35
Diekmann, Burkhard	59494 Soest, Weingartenstr. 5	80, 123
Disselmann, Wigbert	48346 Ostbevern, Loburg 28	122
Drerup, Alexander	48565 Steinfurt, Dumte 36	171
Duenninghaus, Norbert	59302 Oelde, Preussenweg 3	129
Effing Timmermann GbR	48691 Vreden, Ellewick 12	12, 30, 31, 116, 157, 180, 197, 204, 212
Eickhoff, Karl Heinz	59302 Oelde, St. Viter Str. 9	186
Engbring, Silke	48565 Steinfurt, Sellen 62	42, 101, 154, 239
Feldhaus, Dirk	45701 Herten, Ebbelicherweg 56	136, 165, 170
Fleer Gesenhues, Ludger	48599 Gronau, Brinkerhook 15	115, 134
Foegeling, Frank	48308 Senden, Kreuzbauerschaft 79	168
Foegeling, Martin	48720 Rosendahl, Oberdarfeld 68	221, 222, 223, 224, 225, 226
Gerd-Holling, Christoph	48351 Everswinkel, Holling 9	103, 156
Gersmeier, Clemens	49545 Tecklenburg, Horstmersch 11	143, 178, 203
Goeke, Heinrich jun.	58708 Menden, Werringsen 33	176, 199
Grunewald Olbing GbR	46348 Raesfeld, Werlo 75	1
Hal, Rudolf, van	46419 Isselburg, Regniet 21	64, 120, 132, 141
Hartgering, Arnold	48465 Samern, Ohner Str. 135	23
Hauschulte, Bernhard	59757 Arnsberg, Echthausenstr. 5	153
Havelt, Norbert	48231 Warendorf, Ostmitte 23	11, 17
Havelt, Reinhard	48361 Beelen, Pohlstadt 8	146
Heihoff Schwede, Meinolf	33129 Delbrück, Timmerdamm 1	9, 130
Henneke, Franz	37671 Höxter, Kirchstr. 19	84, 148
Horstick, Antonius	48712 Gescher, Büren 28	6
Hötger, Frank	58802 Balve, Kesberg 2	51, 54, 55, 57, 72, 86, 102, 110, 113, 127, 128, 131, 144
Huesmann, Albert	48653 Coesfeld, Letter Bruch 16	97, 187
Illies, Franz Paul	59329 Wadersloh, Goettinger Breede 9	211
Knaust, Michael	34281 Gudensberg, Besser Str. 17	58, 91, 114, 119, 142
Korb, Barbara	59519 Möhnesee, Dorfstr. 28	118
Köster KG	48565 Steinfurt, Hollich 42	4, 16, 19, 44, 67, 100, 175
Kuck, Gerhard	49549 Ladbergen, Brockwiesen 23	65, 140
Langenberg, Thomas	46399 Bocholt, Hoves Esch 54	2, 3, 20, 202
Laukamp, Gregor	48720 Rosendahl, Schoeppinger Str. 80	13, 78, 85, 96, 98, 174

Name des Betriebes	Wohnort, Straße	Katalognummer(n)
Leivermann, Thomas	48739 Legden, Haulingort 13	207
Lölfer & Guhle GbR	48565 Steinfurt, Hollich 5	237, 238, 240, 241, 242
Lösing, Bernd	48691 Vreden, Grossebast 12	227, 231, 232, 233, 234, 235, 236
Ludger, Christian	48291 Telgte, Schultenhook 4	135, 147
Morbeck, Paul	48739 Legden, Isingort 19	137
Neve, Michael	48324 Sendenhorst, Alst 20	71, 87, 88, 89, 167
Niemeier GbR, Ingrid & Christi	37696 Marienmünster, Loewendorf 26	26
Olbing, Hermann Josef	46348 Raesfeld, Werlo 73	109, 124
Pröbsting, Andreas	48351 Everswinkel, Versmar 10	45, 52
Rehorst, Gerhard jun.	48565 Steinfurt, Hollich 10	191, 213
Richter, Antonius	33154 Salzkotten, Parkstr. 25	74, 83, 93, 106, 214
Rolfes, Ludger	48683 Ahaus, Brook 67	107, 162
Rose, Christian	58091 Hagen, Deipenbrink 2	125, 139
Rudolphi, Heinz Josef	33175 Bad Lippspringe, An der Jordanquelle 5	60, 68, 138, 201
Rueping, Josef	48351 Everswinkel, Puening 4	46, 53, 70
Schlueter, Rolf	33775 Versmold, Kreuzstr. 23	104, 121, 209, 210, 215
Schluetz, Johannes	32839 Steinheim, Billerbecker Str. 110	159
Schnoede-Erves, Michael	59889 Eslohe, Herhagen 8	28, 29, 32, 33, 34
Schroerer, Ludger	46399 Bocholt, Sieverdingschlag 1	81, 126
Schuette, Daniel	46342 Velen, Schlatt 21	7
Schultewolter, Hubert	46342 Velen, Beckhook 122	69, 79, 149, 188
Schulze Langenhorst, Alfons	59069 Hamm, Am Friggenhof 6	59, 73
Schulze Zumloh GbR	48231 Warendorf, Neuwarendorf 21	66
Sievert, Thomas	48629 Metelen, Naendorf 12	105, 200
Sondermann, Ludger	46395 Bocholt, Alfred Flender Str. 352	75, 158, 185, 198
Stiepermann-Budde, Jochen	49549 Ladbergen, Zur Woote 6	150
Stuckenhoff, Bernd	58708 Menden, Osterfeld 1	166, 169, 189
Teigekamp, Matthias	48432 Rheine, Elter Str 500	151
Thier, Andreas	48720 Rosendahl, Bleck 4	43
Tißen, Ludger	47533 Kleve, Stegstraße 27	8, 14, 18
Vedder, Juergen	59514 Welver, Recklingser Str. 7	95, 99, 172, 183
Vortkamp, Hubert	48683 Ahaus, Brink 47	112, 163
Welkner, Hendrik	59514 Welver, Hammerlandstr 13	161
Wessels, Stefan	48683 Ahaus, Alstaetter Brook 7	22, 179
Westhues, Rainer	59329 Wadersloh, Duellostr. 3	61
Wierbruegge, Georg	48324 Sendenhorst, Sunger 39	192, 193, 195, 205, 206, 208
Wiewer, Ludger	48317 Drensteinfurt, Altendorf 2	10, 21, 27, 41, 76, 90, 108, 111, 133, 152, 177, 196
WM Milch Sissmann GbR	45731 Waltrop, Im Abdinghof 1	82, 92, 117, 164, 194

Name des Betriebes	Wohnort, Straße	Katalognummer(n)
Zielenbach, Matthias	57482 Wenden, Kirchhofstr. 41	15

Unsere nächste Zuchtviehversteigerung

Dienstag, den 6. Juli 2021
in HAMM

RUW
Eine feste Größe

Notizen

Sachgemäße Klauenpflege

Heeks Klauenpflege, Jochem Heeks, Mr de Wolfplein 12, 7548 AJ Enschede (NL)
Tel.: +31 6 38 74 65 91 E-Mail: heekspedicure@gmail.com

Notizen

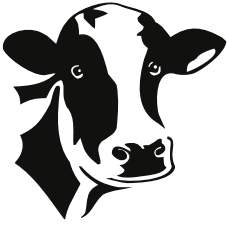

FräsTeam M. Engelberth



Da steh ich drauf

Da steh ich drauf

Wir präsentieren uns auf der Auktion mit unserer Gummimatte GLM 1030. Diese ist perfekt für Ihren Neu- und Altbau. Die Matte hat eine Stärke von 30mm und ein Rautenprofil von 10mm.

- **Schieber räumt sauber ab**
- **Mit allen Maschinen befahrbar**
- **Braucht keine U-Schiene**
Seile und Ketten laufen zwischen den Gummi-Matten
- **Sehr gut geeignet für Neu- und Altbauten**
- **Sehr hohe Tragkraft durch eingebettete Stahlseile**



MATTHIAS ENGELBERTH
GUMMILAUFBODEN GLM 1030
✓ Verformbarkeit/Elastizität
✓ Dauertrittbelastung
✓ Biegefestigkeit
DLG-Prüfbericht 6931

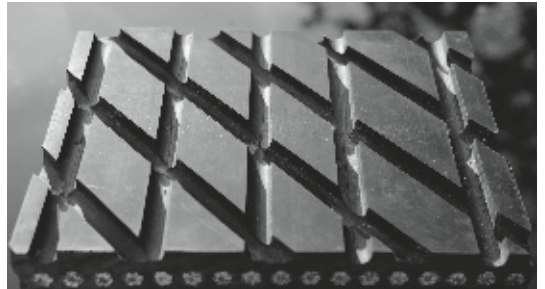

Ein gutes Produkt braucht nicht viele Worte.
Weitere Informationen erhalten Sie auf der Auktion.

www.fte-1.de

Tel. +49 (0) 22 92 / 92 98 27 • Mobil +49 (0) 173 / 100 94 06 • 51570 Windeck

Milchleistungsprüfung

seit über 100 Jahren eine gute Investition
und Grundlage für das Herdenmanagement



Erfahrung und Kompetenz in

- Milchleistungsprüfung,
- Milchgüteprüfung und
- Tierkennzeichnung

Bischofstr. 85
47809 Krefeld
0 21 51 / 41 11 - 100

RUWzuchttrinder

RUWauktionen

– Bullen, Kühe, Rinder, Zuchtkälber –

+ Juni 2021

Dienstag	01.06.	Hamm	Donnerstag	17.06.	Fließem
Mittwoch	16.06.	Krefeld			

+ Juli 2021

Dienstag	06.07.	Hamm	Donnerstag	15.07.	Fließem
Mittwoch	14.07.	Krefeld			

+ August 2021

Dienstag	03.08.	Hamm	Donnerstag	19.08.	Fließem
Mittwoch	18.08.	Krefeld			

+ September 2021

Dienstag	07.09.	Hamm	Donnerstag	16.09.	Fließem
Mittwoch	15.09.	Krefeld			

! Anmeldeschluss vier Wochen vor Auktion !

Rinder-Union West eG

+ Fließem

**Regionalzentrum
Rheinland-Pfalz/Saarland**
Hamerter Berg 1
54636 Fließem (b. Bitburg)
Tel. 06569 9690-0
Fax 06569 9690-99
info@ruweg.de

+ Krefeld

**Regionalzentrum
Nordrhein**
Kleinewefersstraße 160
47803 Krefeld
Tel. 02151 81899-0
Fax 02151 81899-33
info@ruweg.de

+ Münster und Hamm Regionalzentrum Westfalen

Schiffahrter Damm 235a
48147 Münster
Tel. 0251 9288-0
Fax 0251 9288-290
info@ruweg.de

RUWnutzkälber

RUWauktionen

– Fesser und Kälber verschiedener Rassen und Kreuzungen –

Veranstaltung		Ort	Anmeldeschluss
Mittwoch,	9. Juni 2021	Fließem	
Mittwoch,	9. Juni 2021	Münster	28.05.2021
Mittwoch,	30. Juni 2021	Münster	18.06.2021
Mittwoch,	7. Juli 2021	Fließem	
Mittwoch,	28. Juli 2021	Münster	16.07.2021
Mittwoch,	11. August 2021	Fließem	
Mittwoch,	25. August 2021	Münster	13.08.2021
Mittwoch,	8. September 2021	Fließem	
Mittwoch,	15. September 2021	Münster	03.09.2021
Mittwoch,	6. Oktober 2021	Fließem	
Mittwoch,	6. Oktober 2021	Münster	24.09.2021
Donnerstag,	28. Oktober 2021	Münster	15.10.2021
Mittwoch,	3. November 2021	Fließem	
Mittwoch,	17. November 2021	Münster	05.11.2021
Mittwoch,	1. Dezember 2021	Fließem	
Donnerstag,	9. Dezember 2021	Münster	26.11.2021

Alle Tiere BHV1-frei!

Rinder-Union West eG, Schiffahrter Damm 235a, 48147 Münster
T 0251 9288-0, F 0251 9288-290, info@ruweg.de, www.ruweg.de





FÜR JEDE KUH DEN PASSENDEN BULLEN



BAPBASIC

BASISVERSION

- + Anpaarungsplan per E-Mail
- + Anpaarung basiert auf MLP-Daten und Zuchtwerten
- + Berücksichtigung von herdenübergreifenden Zuchtzielen
- + deutlicher Fortschritt gegenüber väterbezogener Anpaarungsempfehlung



BAPPRO

VOLLVERSION

- + Individuelle Anpaarungsberatung mit unserem Mitarbeiter/in vor Ort
- + phänotypische Einzeltierbegutachtung
- + Beratung bei der Bullenauswahl
- + Erstellung eines individuellen Anpaarungsplans
- + erhöht genetische Veranlagung der Herde



HERDEN- MANAGEMENT- WERKZEUG

Mit HerdScan werfen wir einen Blick in die Zukunft und treffen bereits heute schon die richtige Entscheidung!

Die wöchentliche Veröffentlichung der genomischen Zuchtwerte liefert schnelle und präzise Antworten auf:

- + Welche Kälber ziehe ich auf und welche kann ich früh verkaufen?
- + Welche Jungrinder belege ich mit gesextem Sperma und welche Kühe mit einem Fleischrassebullen?
- + Wie paare ich meine Rinder und Kühe richtig an?
- + Wie entwickelt sich das genetische Niveau meiner Herde in den mir wichtigen Merkmalen?