CONVIS
MILCHRINDER

Lëtz Holstein Show

2023

***am 24. September bei CONVIS** (Ettelbruck)*

Showmanship der GRUPP ZUUCHT LLJ

Mit freundlicher Unterstützung von:

CLOOS & KRAUS S.À.R.L.
Machines agricoles, industrielles et espaces verts

LELY
farming innovators
Lely Center Urspelt

MELK ZENTER

Agri-Feed

DeLaval
MelkTechnik Luxembourg

DEVERBAND
D'NATUR ASS EIS KULTUR

DIREKTION DER AUSSTELLUNG

Christoph Peifer-Weihs
Direktor CONVIS

Armand Braun
Abteilungs- und Zuchtleiter Milchrinder

Jeanne Bormann
Abteilung Tierzucht bei der ASTA

JURY

Schwarzbunte & Rotbunte Holsteins

Cord Hormann Züchter (D)

RINGLEITUNG

Armand Braun

AMTSTIERÄRZTLICHE AUFSICHT

Inspect. Vétérinaire ASVL

PROGRAMM

Lëtz Holstein Show 2023

in Ettelbruck - Deichwiesen

am Sonntag, den 24. September 2023

Jungzüchterwettbewerbe	10.30 Uhr
Einzelwettbewerbe	12.30 Uhr
Züchtersammlungen	14.00 Uhr
Grand Champion	15.00 Uhr

CONVIS
4, zone artisanale et commerciale
L-9085 Ettelbruck
Tel.: 26 81 20-0 Fax: 26 81 20-12
www.convis.lu info@convis.lu

CONVIS
BERODUNG

www.convis.lu

Düngepläne und Pflanzenbau

- » Düngeplanung
- » Wasserschutzberatung
- » Pflanzenbauberatung
- » Grünlandberatung

Fütterung und Tiergesundheit

- » Individuelle, unabhängige Futterberatung und Rationsberechnung für Milchkühe, Mutterkühe, Jungvieh und Mastbullen
- » Futteranalysen und Futterbauberatung
- » Futtereffizienz und Wirtschaftlichkeit
- » Eutergesundheit und Fruchtbarkeit

Antragswesen

- » Flächenanträge (Luxemburg, Belgien, Deutschland)
- » GAP 2023: Basisbedingungen und Ecoschemes
- » Agrarumweltprogramme
- » Cross-Compliance
- » Administrative Hilfestellung

Weitere Dienstleistungen unserer Beratungsabteilung

- » Nachhaltigkeits- & Effizienzmonitoring (SGS zertifiziert)
- » Ökonomische Betriebszweiganalyse
- » Biogas und erneuerbare Energieträger
- » Integrierte landwirtschaftliche Beratung und Bewirtschaftung in sensiblen Gebieten
- » CONVIS-App

DIE CONVIS-BERATER STEHEN IHNEN GERNE JEDERZEIT ZUR VERFÜGUNG.

Maryse Heinen
Tel.: 26 81 20-314
maryse.heinen@convis.lu

Kompetent und Innovativ!

515H000318
Aurora

MITCHELL

EX-91-CAN
EX-92-Fundament

OUTCROSS Tatum Mitchell x Bombero x Mayfield x Iota

GTPI +2802

PTAT +2.27

+855 **Milch** +0.13**%F** +0.05**%E**
SCS 2.68 **Fruchtb.** +1.4 **DPR** +0.7 **SCE** 1.9%

- **PERFEKTE HINTERBEINSTELLUNG**
- **IDEALE STRICHPLATZIERUNG**
- **HERVORRAGENDE BECKEN**
- **ROBOTER-EUTER**
- **POSITIVE STRICHLÄNGE**
- **BREITE HINTEREUTER**
- **GUTE MELKBARKEIT**

MITCHELL Tochter DG Sanne VG-88 VG-88-MS La2.

AI total
WWW.AI-TOTAL.COM

BELGIAN BLUE GROUP

THE SOLUTION

BBG

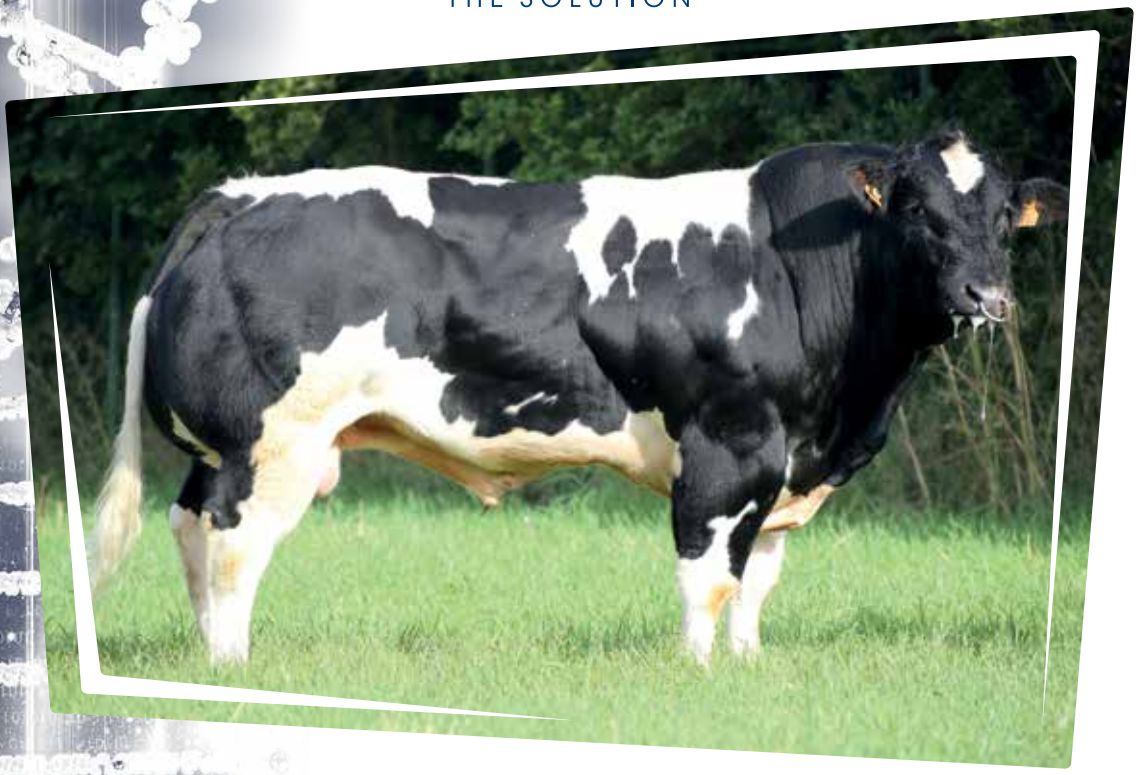

TESTED
on dairy cows,
EASY CALVING

HIGHEST
yielding
CARCASSES

EXTRAORDINARY
muscle
DEVELOPMENT

POLLED
genetics
AVAILABLE

QUALITY MAKES THE DIFFERENCE

BBG Genetics are available at all Good Genetic Suppliers

www.belgianbluegroup.com

Belgian Blue Group - BBG

Chemin du Tersoit, 32 – 5590 CINEY – Belgium

CONVIS
ÄR LANDWIRTSCHAFTLECH GENOSSENSCHAFT

www.convis.lu

100 Joer Herdbuchféierung

Termine zu *„100 Joer Herdbuchféierung"*

15.10.2023 **Familientag für Mitglieder**

15.11.2023 **Séance académique**

JUNGRINDER

1 **Chrisi 2525** **LU 05.18312525** **geb. 11.04.23**

Miura x GP-83 Mover A x Suron G

Z: Haff am Aker, Waldbillig
B: Haff am Aker, Waldbillig

2 **AMH Annabell 4533** **LU 07.18244533 R** **geb. 11.03.23**

Crown-Red x VG-89 Goldwyn-Red x VG-87 Abel

Z: Antimonium Holstein - Jean Paul Flammang, Goesdorf
B: Antimonium Holstein - Jean Paul Flammang, Goesdorf

3 **Ida ET 4531** **LU 00.18244531 R** **geb. 07.02.23**

Doral Red x EX-97 Jordan x EX-95 Say So Red

Z: Herdbuch Schweiz
B: Rising Star Holsteins - Joe Schweigen, Hupperdange

4 **Lucie ET 2414** **LU 09.18302414** **geb. 06.02.23**

Parfect x GP-84 Helix x VG-85 Prosperous

Z: Wirtz-Agri, Eschweiler
B: Wirtz-Agri, Eschweiler

5 **Daisy ET 4514** **LU 00.18244514** **geb. 02.01.23**

Crushabull x Denver x GP-81 Archrival

Z: Herdbuch Schweiz
B: Rising Star Holsteins - Joe Schweigen, Hupperdange

6 **OVH Linna 685** **LU 09.18272055** **geb. 20.12.22**

Adissio PP x VG-89 Album x VG-86 Cassano

Z: Oranias-Vaessen Holstein - Pascal Vaessen, Vianden
B: Oranias-Vaessen Holstein - Pascal Vaessen, Vianden

7 HTH Jenny-lou 4775 // LU 04.18194775 geb. 03.12.22

Arkas A x VG-85 Brady x VG-89 Wildthing

Z: HolsThein - Claude Thein, Goeblange
B: HolsThein - Claude Thein, Goeblange

8 AHL Honduras 3610 LU 08.18263610 geb. 18.11.22

Legend x VG-86 Jordy x VG-86 Absolute-R

Z: Attert Holsteins - Tom & Laure Loutsch-Scholtus, Redange-Sur-Attert
B: Attert Holsteins - Tom & Laure Loutsch-Scholtus, Redange-Sur-Attert

9 HBL Melexa 3408 LU 00.18213408 R geb. 31.10.22

Sailor PP x GP-84 Crown-Red x EX-90 Lawn Boy

Z: Holstein Bosseler Limpach - Pit Bosseler, Limpach
B: Holstein Bosseler Limpach - Pit Bosseler, Limpach

10 Benita 2400 LU 08.18252400 geb. 18.10.22

Boeing-Red x GP-83 Bresto A x Norwin

Z: Haff am Aker, Waldbillig
B: Haff am Aker, Waldbillig

11 OVH Stella 667 LU 05.18272026 geb. 16.10.22

Kitami PP x VG-89 Antares x EX-91 Bronco

Z: Oranias-Vaessen Holstein - Pascal Vaessen, Vianden
B: Oranias-Vaessen Holstein - Pascal Vaessen, Vianden

12 CSH Eleonora 3400 LU 05.18213400 geb. 10.10.22

Chief x GP-83 Undenied x EX-94 Atwood

Z: C-Sold - Jacques Bernard, Reckange
B: C-Sold - Jacques Bernard, Reckange

IBB Agrarbau

Wir begleiten Ihr Bauprojekt von A bis Z und sind der ideale Ansprechpartner in allen Bauphasen. Auch bei der Umnutzung landwirtschaftlicher Gebäude bieten wir neue Perspektiven für die Gemäuer leerstehender Agrarbauten. Sprechen Sie mit uns!

LANDWIRTSCHAFTLICHES BAUEN IST UNSER METIER.

+ Der Vorteil des Bauherrn
IBB fasst seine Kompetenzen im Agrarbau, im Wohnungs- und Industriebau, zur Absicherung der Kundenansprüche zusammen: erfolgreich BAUEN für den Auftraggeber!

- → ganze Aussiedlerhöfe
- → Wohnhaus
- → Stallgebäude
- → Fahrsiloanlagen
- → Güllekeller / -hochbehälter
- → Maschinenhallen
- → Futterlager

IBB Baugesellschaft

6, Giällewee | L-9749 Fischbach
T +352 97 90 57 -1 | www.ibb.lu/agrarbau

MADE IN LUXEMBOURG

Ets SCHUTZ sàrl

L-5619 Mondorf-les-Bains

GSM: 691 715 905 / 691 869 029

supranimal

NUTRITION ANIMALE

mifuma

www.etsschutz.lu

etsschutzsarl@hotmail.de

13 THI Merle ET 3075 DE 05.41313075 geb. 02.10.22

Rainow x VG-86 Freemax x GP-83 Benz

Z: Thoenes Holstein International - Rainer Thoenes, Kalkar (D)
B: Wirtz-Agri, Eschweiler

14 HTH Lady-lana 4760 LU 06.18194760 geb. 16.09.22

Warrior x VG-86 Octane x EX-93 Goldwin

Z: HolsThein - Claude Thein, Goeblange
B: HolsThein - Claude Thein, Goeblange

15 OVH Heidestern 657 LU 01.18272014 geb. 14.09.22

Solist PP x VG-86 Popeye x EX-92 Embel A

Z: Oranias-Vaessen Holstein - Pascal Vaessen, Vianden
B: Oranias-Vaessen Holstein - Pascal Vaessen, Vianden

16 OVH Emmely 654 LU 00.18272006 geb. 29.08.22

Sandro P x VG-88 Gold Chip x VG-88 Sid

Z: Oranias-Vaessen Holstein - Pascal Vaessen, Vianden
B: Oranias-Vaessen Holstein - Pascal Vaessen, Vianden

17 Ocalina 7849 CH 1201.64977849 geb. 10.08.22

Chief x EX-93 Goldwin x EX-95 Stormatic

Z: Andreas & Thomas Enders, Kallern (CH)
B: C-Sold - Jacques Bernard, Reckange & Holstein Bosseler Limpach - Pit Bosseler, Limpach

18 Tammy 2328 LU 01.18252328 geb. 16.07.22

Norwin x GP-84 Solero x Navarro

Z: Haff am Aker, Waldbillig
B: Haff am Aker, Waldbillig

19 AHL Chocotwix 6657 LU 00.18196657 geb. 02.07.22

Legend x VG-88 Sea x VG-88 Damion

Z: Attert Holsteins - Tom & Laure Loutsch-Scholtus, Redange-Sur-Attert
B: Attert Holsteins - Tom & Laure Loutsch-Scholtus, Redange-Sur-Attert

20 DF Jenny 2566 LU 01.18172566 R geb. 25.01.22

Willows-R x GP-84 Ladd P x VG-86 Awesome

Z: Dellferme Cows - Dellferme, Dellen
B: Dellferme Cows - Dellferme, Dellen

21 NH Mable ET 7311 DE 07.71197311 geb. 16.01.22

Migel x VG-85 Aristocrat x VG-87 Gymnast

Z: Nosbisch Holsteins - Matthias Nosbisch, Niederweis (D)
B: Dellferme Cows - Dellferme, Dellen

Entdecken Sie das innovative DEUKANA Kälberfutter

deuka bietet das innovative
DEUKANA-Sortiment an Kälberfutter an.
In einem persönlichen Gespräch klären wir gerne, welches
Futter bei Ihren Kälbern den besten Erfolg bei der Aufzucht bringt.

deukana PUR NG
deukana TOPSTART NG
deukana SPURT NG
deukana KAM 6 NG

Ihre Ansprechpartner:

Patrick Reiff:	+352 691 92 92 35
Patrick Kessler:	+352 621 57 72 05
Fred Daniels:	+352 621 33 00 64
Nils Volkner:	+49 (0)171 7743 450

E-Mail: info@agri-produits.lu

AGRI-PRODUITS
Mat vill Méi fir Äert Véi

deuka
Wir leben Futter

Unsere Bestellhotline direkt auf Ihr Smartphone

Ihre Bestellung via WhatsApp unter: +352 621 666 552 oder via Mail an bestellung@agri-produits.lu

www.agri-produits.lu | **www.deuka.de**

Baueren-Allianz
Coop-Allianz

gitt Member grad elo et rentéiert sech!

Jersey

22 NH Himbala 8018 LU 02.18268018 Jer geb. 04.05.23

Victorious x VG-85 Colton x Tequila

Z: Nosbisch Holsteins - Matthias Nosbisch, Niederweis (D)
B: Holstein Bosseler Limpach - Pit Bosseler, Limpach

23 AHL Rivella 3614 LU 01.18263614 Jer geb. 24.11.22

Ferdinand x VG-86 Genominator x GP-82 David

Z: Attert Holsteins - Tom & Laure Loutsch-Scholtus, Redange-Sur-Attert
B: Attert Holsteins - Tom & Laure Loutsch-Scholtus, Redange-Sur-Attert

24 AHL RuckiZucki 6669 LU 04.18196669 Jer geb. 19.08.22

Victorious x GP-84 Tequila x VG-86 Genominator

Z: Attert Holsteins - Tom & Laure Loutsch-Scholtus, Redange-Sur-Attert
B: Attert Holsteins - Tom & Laure Loutsch-Scholtus, Redange-Sur-Attert

25 DF Betzi 2789 LU 01.18232789 Jer geb. 12.06.22

Zodi x GP-84 Barnabas x VG-88 Golda

Z: Dellferme Cows - Dellferme, Dellen
B: Dellferme Cows - Dellferme, Dellen

26 NH Kashandra 7335 DE 07.71197335 Jer geb. 22.03.22

Ferdinand x VG-86 Premier x EX-90 Irwin

Z: Nosbisch Holsteins - Matthias Nosbisch, Niederweis (D)
B: Attert Holsteins - Tom & Laure Loutsch-Scholtus, Redange-Sur-Attert

27 BüH Jace ET 645 DE 03.63730645 Jer geb. 07.02.22

Ferdinand x VG-87 Colton x EX-93 Governor

Z: Büscherhoff Holsteins, Steinfeld (D)
B: Dellferme Cows - Dellferme, Dellen

Kristen
STALLEINRICHTUNGEN

BK-DACHBOX

Ein wirtschaftliches, an die Bedürfnisse der Tiere angepasstes Stallkonzept in einfacher Bauweise. Schnell und problemlos realisierbar, in vier unterschiedlichen Versionen: 2-Reiher, 3-Reiher, Doppelbox, Wandbox. Sie beeinflussen positiv die Gesundheit der Tiere, da diese Licht und Luft brauchen. Langjährige Erfahrungen zeigen, dass die Tiere lieber gerne draußen liegen – auch im Winter.

VORTEILE

- Beste Referenzen in Luxemburg
- besonders preiswert
- ideal für Stallerweiterung, Neubau
- für Hoch- und Tiefboxen geeignet
- vier verschiedene Versionen: 2-Reiher, 3-Reiher, Doppelbox, Wandbox
- hervorragende Lüftung
- lange Lebensdauer (Edelstahl)
- ohne aufwendige Fundamentierung, schnell und problemos erstellt
- mit prüffähiger Statik
- die Nackenkette ist vertikal verstellbar
- auch als nicht brennbare Konstruktion erhältlich
- Super Komfort

CLOOS & KRAUS S.À R.L.
Machines agricoles, industrielles et espaces verts

www.clooskraus.lu
28 68 45 1 | 10 ZAC JAUSCHWIS L-7759 ROOST

À vos côtés

Pour réaliser vos rêves,
nous sommes disponibles
pour vous conseiller.

www.bil.com/agences

BIL
1856

Banque Internationale à Luxembourg S.A., 69, route d'Esch, L-2953 Luxembourg,
RCS Luxembourg B-6307, (+352) 4590-5000, bil.com

Showmanship - Jungzüchter

Teilnehmer	Geburtsdatum	Gruppe
Tholl Maira	09.03.2019	1
Loutsch Batty	09.06.2017	
Thein Marie	07.06.2015	
van Meel Léini	03.05.2015	
Wirtz Mathis	27.05.2014	2
Thein Eric	15.10.2013	
van Meel Tunn	02.03.2013	
Steichen Liz	18.05.2012	
Wirtz Lis	12.06.2011	
Knaus Lina	25.03.2010	
Vaessen Hannah	08.09.2009	
Braun Nick	23.12.2008	
Marbes Loriane	07.07.2008	
Oberdünhofen Andrea	18.03.2008	3
Logtenberg Ida	19.01.2007	
Bissen Max	17.12.2006	
Croat Lena	22.09.2006	
Marx Chris	23.09.2005	
Kies Yana	31.05.2005	
Christophory Clothy	22.07.2004	
Steichen Jeff	01.07.2004	
Leomoine Leo	13.11.2001	
Guerin Alicia	30.09.1993	

SLASH

DHV 889 531 | VDR SLASH | Balu x Malki x Minos | aAa: 153 642

Züchter: H.J. van de Riet, Markelo (NL)

- Färsenbulle
- Viel Milch mit hohen Inhaltsstoffen
- Gutes Exterieur
- Spätreife Töchter mit positiven Gesundheitsmerkmalen
- Kappa-Casein BB
- Beta-Casein A2/A2

Sandra 2 (EX 90)
Mutter von Slash (Foto nach 3 Abkalbungen)

Alter	Tagen	KgM	% F	% E	LW
1.11	381 Tg	11.519 kg	5,25%	3,89%	148
3.01	431 Tg	15.355 kg	5,43%	4,01%	141
4.05	431 Tg	17.855 kg	5,11%	3,91%	146
5.09	391 Tg	16.254 kg	5,52%	3,87%	152
Lebensproduktion bis heute:					
	1634 Tg	60.983 kg	5,33%	3,92%	
Ext.: 87 89 90 92 EX 90					

Grashoek Silke 262
(V. Slash)

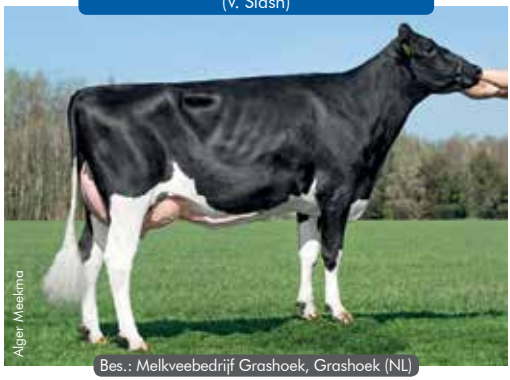

Bes.: Melkveebedrijf Grashoek, Grashoek (NL)

Wekken Holstein Carla 162
(V. Slash)

Bes.: C.J. van der Wekken, Maasdam (NL)

K.I. SAMEN www.ki-samen.de

Die Praxis beweist es!

HORNLOS UND SPITZE!

GGI-SPERMEX APP
Alle GGI-SPERMEX Bullen immer dabei!
App Store
Google Play

KeLeKi

MO RED PP

823295 / DEU 000541743745

MCDONALD (RONALD)
x MATCH P
x SALVATORE
x SUPERSHOT

aAa 423615

GENOMIC

RZG	154	M-kg	+1270
RZE	142	F-%	+0,20
RZhealth	120	E-%	-0,04

KeLeKi

BRANDY PP

689774 / DEU 000771164627

BRANDUNG P (BALI)
x BUILDER P
x MALINUS
x BATTLECRY

aAa 243615

GENOMIC

RZG	145	M-kg	+1029
RZE	130	F-%	-0,11
RZhealth	124	E-%	-0,01

GGI-SPERMEX
Genetics made in Germany

GGI-SPERMEX GmbH

Am Osterfeld 14 • 49661 Cloppenburg-Bethen • Deutschland
Tel.: +49 - 44 71 - 91 74 0 • Fax: +49 - 44 71 - 91 74 74
Internet: www.ggi-spermex.de • E-Mail: info@ggi-spermex.de

LOGOMOTIF.lu
BRAND YOUR COMPANY

it's time **to brand your company**

BRODERIE & IMPRESSION

/ TEXTILE PROMOTIONNEL

/ VÊTEMENTS DE TRAVAIL

/ CADEAUX D'AFFAIRES

Votre partenaire en
broderie et impression textile

4, Z.A.C. Happerfeld
L-9806 Hosingen

T. **+352 24 51 75-1** | info@**logomotif.lu** | www.**logomotif**.lu

NORDPARTS
FLUID SOLUTIONS AND
WORKSHOP EQUIPMENTS
SINCE 1992

Druckluft

Beratung, Montage, Service

Druckluftnetze PARKER TRANSAIR
Schraubenkompressoren BOGE
Druckluftaufbereitung BOGE
Kolbenkompressoren NORDAIR

Hydraulikleitungen

Schlauchleitungen nach Mass

Unser Lager umfasst über 10.000 verschiedene Schlaucharmaturen und Adapter, die uns ermöglichen Hydraulikschläuche auf Kundenwunsch oder Muster kurzfristig zu fertigen.

Diesel- und Heizöltanks

2000 L
3000 L
4800 L
6400 L
mit oder ohne montierte Pumpe
Anfrage : info @nordparts.lu

Nordparts S.à r.l : 4, route d'Arlon **:** L-9180 Oberfeulen **:** Tel.: +352 81 93 30 - 1 **:**
info@nordparts.lu **:** www.nordparts.lu

FÄRSEN

28 OVH Amore 593 — LU 08.18112962 — geb. 26.08.21

gek.: 13.08.23 — 1. Kontr. — 34,2 3,90 3,13

Harvest 509.518	
OVH Abertje 476 LU 04.99741010 1/83-83-83-85/84 1/155Tg. 4.820 4,11 198 3,38 163	Kingboy 507.371
	OVH Akne 336 LU 06.99598512 1/83 GP 1/verk.

Z: Oranias-Vaessen Holstein - Pascal Vaessen, Vianden
B: Oranias-Vaessen Holstein - Pascal Vaessen, Vianden

29 OVH Anate 591 — LU 08.18112959 — geb. 20.08.21

gek.: 17.06.23 — 4 DKO — 28,0 3,73 3,03

Harvest 509.518	
OVH Aetra 473 LU 08.18112959 2/87-86-86-84/85 2/2 La. 10.757 4,32 465 3,52 379 HL 2 12.005 4,31 518 3,49 419	Gymnast 508.247
	OVH Addy 274 LU 01.99457791 4/87 VG 5/4 La. 12.306 3,70 455 3,25 400

Z: Oranias-Vaessen Holstein - Pascal Vaessen, Vianden
B: Oranias-Vaessen Holstein - Pascal Vaessen, Vianden

30 ABC Isola ET 2938 — LU 05.18077527 — geb. 19.07.21

gek.: 04.07.23 — 1. Kontr. — 36,9 3,42 3,37

Undenied 508.509	
Ⓢ Isola Red 1836 FR 67.70911836 3/88-89-89-91/90 EX 4/3 La. 11.710 3,87 453 3,39 397 HL 3 13.380 3,78 506 3,38 452	Ladd P 298.101
	Golden Red FR 67.70818474 1/84 GP 1/1 La. 6.398 4,03 258 3,34 214

Z: Antony Bosseler Cattle - Nico Antony, Beaufort & Pit Bosseler, Limpach
B: Antony Bosseler Cattle - Nico Antony, Beaufort & Pit Bosseler, Limpach

31 RIS Bijoux 1087 — LU 09.18151087 — geb. 26.05.21

gek.: 08.06.23 — 3 DKO — 33,9 3,29 3,25

Unstopabul 298.466	
RIS Belinda 1575 LU 00.99741575 2/86-88-84-86/86 2/1 La. 10.215 3,39 346 3,14 321	Impression 507.112
	Ⓢ Bella 9664 LU 09.99529664 3/89 VG 4/3 La. 10.722 4,09 439 3,28 352

Z: Rising Star Holsteins - Joe Schweigen, Hupperdange
B: Rising Star Holsteins - Joe Schweigen, Hupperdange

32 AMH Altesse 1085 — LU 02.18151085 R — geb. 15.05.21

gek.: 04.05.23 — 1/100Tg. 2.951 4,74 140 3,22 95

Mirand PP 509.276	
● AMH Aldesi 8183 LU 06.99568183 2/89-88-88-89/89 3/2 La. 10.206 4,92 502 3,20 327 HL 2 11.342 5,05 573 3,16 358	GoldwynRed 298.343 ⊙ AMH Anita 1054 LU 07.98876687 2/87 VG 6/6 La. 9.885 4,40 435 3,35 331

Z: Antimonium Holstein - Jean Paul Flammang, Goesdorf
B: Antimonium Holstein - Jean Paul Flammang, Goesdorf

33 Michelle 5653 — LU 05.18065653 — geb. 26.02.21

gek.: 03.06.23 — 3 DKO 33,6 3,84 3,39

Fitz 507.799	
Marlene 28 LU 02.99617031 2/86-88-87-88/88 2/2 La. 10.010 4,34 434 3,55 355 HL 2 10.821 4,48 485 3,61 391	Mr Puma 508.233 Melissa 11 LU 05.99265008 4/88 VG 7/6 La. 12.233 3,76 460 3,24 396

Z: Georges André, Oberfeulen
B: Holstein Bosseler Limpach - Pit Bosseler, Limpach

34 AHL Amelina 485 — LU 04.18110485 — geb. 21.02.21

gek.: 17.05.23 — 1/100Tg. 2.678 3,58 96 3,10 83

Unstopabul 298.466	
AHL Amalia 3030 LU 07.99483030 3/88-89-90-90/90 EX 4/4 La. 9.754 3,25 317 3,02 295 HL 2 10.431 3,44 359 2,99 312	Defiant 507.051 AHL Anna 131 LU 03.99123131 3/84 GP 4/4 La. 9.248 3,83 354 3,23 299

Z: Attert Holsteins - Tom & Laure Loutsch-Scholtus, Redange-Sur-Attert
B: Attert Holsteins - Tom & Laure Loutsch-Scholtus, Redange-Sur-Attert

35 OVH Gate 567 — LU 03.18112908 — geb. 17.02.21

gek.: 06.01.23 — 1/200Tg. 6.829 3,62 247 3,28 224

Gigabyte 573.654	
OVH Giana 359 LU 07.99598551 3/86-87-90-88/88 3/3 La. 10.984 4,06 446 3,45 379 HL 3 11.796 3,95 466 3,35 395	Impression 507.112 OVH Gina 184 LU 08.99386711 3/87 VG 6/5 La. 12.334 3,40 419 3,35 413

Z: Oranias-Vaessen Holstein - Pascal Vaessen, Vianden
B: Oranias-Vaessen Holstein - Pascal Vaessen, Vianden

NOSBISCH DISPERSAL & GERMAN MASTERS SALE

Seien Sie dabei, die speziellste Auktion die Europa je gesehen hat....
1 Tag.. 2 Auktionen.. 300 Katalognummern.. >100 Melkende Kühe

Wann: **20.10.2023 - 12:00 Uhr - START Auktion - PÜNKTLICH!**

Wo: **Nosbisch Holsteins, Sonnenhof 1, Niederweis, Deutschland**

Was: Verkauft werden alle melkenden Kühe sowie +- 150 Jungtiere der weltbekannten Nosbisch Holstein Herde! Dazu ca. 50 fantastische Lots des 10. German Masters Sales!

Hier die ersten Highlights:

NH MC ISABELLA EX-93-DE wird verkauft!
NH Mc Isabella EX-93-DE wird verkauft mit ihren Töchtern & Enkeltöchtern! Alle melkenden Tiere der Nosbisch Holsteins Herde sind im Sale, inklusive aktuell 16. EXZELLENTEN & > 80. VG eingestuften Kühen!

Asia RED VG-89-DE 3yr., wird frisch verkauft.
Eine der spektakulärsten Roten Kühe Europas: VG-89-DE 3yr. Awesome x MS D Apples Danielle EX-95 x EX-94 x KHW Regiment Apple-Red EX-96-USA. 2. Platz SDB '22, sie kalbt kurz vor der Auktion und ist genauso im Sale wie ihre abgekalbte Lambda Tochter & ROTE Doral Enkelin!

VG-86-DE 2yr. DIREKT aus BLEXY
Spektakuläre frisch abgekalbte Select Tochter, bereits mit VG-86 DE 2yr. @ 3 Wochen nach dem Kalben eingestuft, direkt aus Rosiers Goldwyn Blexy EX-97-USA wird offen verkauft, außerdem im Sale, ihre Töchter von Lambda, sowie Embryonen.

VG-86-DE 2yr. Crushabull aus Ashley EX-94
Fantastische abgekalbte VG-86-2yr Crushabull x Ashley wird verkauft, eibenfalls im Sale ihre zwei Töchter sowie viele weitere Familienmitglieder, u.a. eine Parfect Urenkelin von Ashley mit +2964 GTPI und +2.93 PTAT!

Klassensiegerin German Dairy Show 2023
NH Como Finja EX-91-DE EX-93-MS wird verkauft! Sie war Klassensiegerin der aktuellen German Dairy Show der Rubrik der 4. Laktation sowie unter den letzten vier Kühen zur Auswahl des Senior Champions! Geht zruück auf EX-90 Esentation NH Fidji! Ist wieder tragend mit Rubicon GESEXT.

Fantastische abgekalbte Altitude x Luck-E Kandie
Einmalige Chance: Überragende ROTE & exklusive frische abgekalbte & bereits mit VG-86-DE 2yr. eingestufte Altitude Red x EX-91 Jordy x Luck-E Kandie-Red EX-95-USA! Sie ist im Sale mit ihrer Tochter!

Tochter & Enkeltöchter aus SUBLIMINAL EX-97
Diese Kuh liebt jeder! Blondin Goldwyn SUBLIMINAL EX-97-USA, Die Kuh des Jahres 2022 & Supreme Champion Junior Show WDE´15! Ihre Sidekick Tochter ist genauso im Sale wie ihre spektakuläre Lambda Enkeltochter x VG-87-2yr Raptor & eine super tragende JAGGER x EX Doorman x SUBLIMINAL!

Die ERSTE FOOTLOOSE in Europa!
Die erste Chance in Europa auf einen Nachkommen aus Footloose EX-96 EX-97-MS, Supreme & Grand Champion World Dairy Expo 2022. Kings-Ransom CADILLAC x VG-88-USA 2yr. Denver x FOOTLOOSE EX-96! Außerdem: Doorman x EX-94 Atwood x EX-92 Damion x Harvue Roy Frosty EX-97!

DIREKTE Tochter x CHOCOLATE CHIP EX-96
Das heißeste Jersey Kalb Europa´s ist im Sale. Sie ist die erste und einzige Tochter in Europa direkt aus Avonlea Premier Chocolate Chip EX-96-USA, der Schaulegende im Jerseyring! Überragende ASKN Tochter x 6. Generationen EXZELLENT von Avonlea!

Nosbisch Holsteins

Aktuelle Herdenleistung:
305 Tage: 12.784kgM 4.22%F 3.57%E
Letzte Mlp: Zellzahl: 77.000

GVO Freie Fütterung
Alle Tiere sind BHV1 & BVD frei!
Tiere über 2 Jahre sind negativ auf Para TBC untersucht!

Nici Nosbisch: +491714368388
Tom Elsen: +352621246498
Fränz Krumlovsky: +352661266017

36 Elektra ET 479 — LU 01.18110479 — geb. 11.01.21

gek.: 05.06.23 — 3 DKO — 23,4 3,96 3,24

Upgrade 509.134	
Unix NL 06.45261583 1/verk.	Unix 507.794
	Esmeralda NL 09.44179655 3/92 EX 5/5 La. 10.837 4,34 470 3,44 373

Z: Jan Kolff, Woudrichem (NL)
B: Attert Holsteins - Tom & Laure Loutsch-Scholtus, Redange-Sur-Attert

37 VBW Drosine 1168 — LU 09.18102567 — geb. 05.12.20

gek.: 10.03.23 — 1/100Tg. 2.456 3,54 87 3,14 77

Malki 889.252	
VBW Diane 928 LU 02.98505541 3/84-82-87-85/85 3/3 La. 8.580 3,64 312 3,43 294 HL 2 8.710 3,94 343 3,67 320	Jocko Besne 504.921
	VBW Donia 583 LU 01.98623762 3/90 EX 7/7 La. 9.823 4,18 411 3,27 321

Z: Holstein Weiler - Marc Vaessen-Bastin, Weiler/Putscheid
B: Holstein Weiler - Marc Vaessen-Bastin, Weiler/Putscheid

38 VBW Cindy 1160 — LU 01.18078986 — geb. 23.09.20

gek.: 07.12.22 — 1/200Tg. 4.775 3,58 171 3,23 154

Malki 889.252	
VBW Cora 897 LU 06.99439070 2/88-87-84-88/87 3/3 La. 10.437 3,62 378 3,08 321 HL 3 11.676 3,71 433 2,94 343	Golden Dreams 506.669
	Ⓔ VBW Cerin 588 LU 00.98623768 3/92 EX 6/6 La. 9.108 3,57 325 3,28 299

Z: Holstein Weiler - Marc Vaessen-Bastin, Weiler/Putscheid
B: Holstein Weiler - Marc Vaessen-Bastin, Weiler/Putscheid

39 ◯ AHL Passion ET 757 — LU 05.18045757 — geb. 05.09.20

gek.: 02.12.22 — 1/200Tg. 7.059 2,96 209 3,06 216

1st Grade 889.463	
⊙ Promesse 8325 BE 03.26518325 4/86-90-86-86/87 4/4 La. 12.756 3,83 489 3,14 401 HL 2 18.174 4,39 797 3,14 570	Shottle 505.534
	Cacharel BE 01.55177711 4/89 VG 3/3 La. 10.483 3,53 370 3,11 326

Z: Attert Holsteins - Tom & Laure Loutsch-Scholtus, Redange-Sur-Attert
B: Attert Holsteins - Tom & Laure Loutsch-Scholtus, Redange-Sur-Attert

petrymobil

PEUGEOT

Z.A.C. Jauschwis
L-7759 ROOST
+352 28 55 74 1

Z.A.C. Laangwiss
L-6131 JUNGLINSTER
+352 26 78 18 1

Waistrooss, 124
L-5440 REMERSCHEN
+352 23 60 50 1

Visit us at www.petrymobil.lu

Natual
By TECHNA

Der neue Weg zur Fruchtbarkeit

Für starke und gesunde Kälber

METRABOL
DELIBOL
FERTIBOL
N'OVULITRAL

Abwehrkraft stärken
IMUNOBOL
KÄLBER

Atmung und Lungen unterstützen
RESPIBOL

Parasitenmanagement
PROTOBOL

Vertrieben durch
PRO CONVIS

www.natual-techna.com

TECHNA
La Nutrition et plus encore

Agri-Feed

T 2688 9846
www.agri-feed.lu

for farmers dealer

Das neue NETRIND*mobil*

Die App für das Herdenmanagement der Zukunft

So schnell und einfach wie nie zuvor: Mit frischem Design und innovativen Features planen Sie Ihre tägliche Arbeit, finden alle wichtigen Termine sowie Einzeltierinformationen oder führen in wenigen Augenblicken Erfassungen durch. Neben den Ergebnissen der Milchleistungsprüfung kann die App zusätzlich die Zucht- und Abstammungsdaten Ihrer Tiere sowie den Reproduktionsstatus anzeigen. Auch Gesundheits- und Konditionsdaten können mühelos erfasst werden.

- **Übersichtlich und leicht bedienbar**
- **Tierinformationen und -erfassungen in Sekundenschnelle**
- **Alle Tierdaten direkt im Stall verfügbar**
- **Gesundheits- und Konditionsdaten**
- **Zuchtdaten für gezielte Entscheidungen**

Gemeinsam für moderne Tierhaltung

vit

Service & Daten aus einer Quelle
www.vit.de

CONVIS

Alle Infos: CONVIS s.c.
benedikt.ostermann@convis.lu
Tel.: 00 352 26 81 20-318

Jersey

40 Olivia 5922 — LU 03.18085922 Jer — geb. 11.06.21

gek.: 31.03.23 — 1/100Tg. 2.299 4,96 114 3,61 83

Jamie 409.929	
Odyssee 4890 FR 28.30564890	Openroad 010.111
4/3 La. 6.506 5,83 379 3,98 259 HL 3 6.641 6,41 426 4,04 268	Gwezboell FR 28.30564345 5/89 VG 7/6 La. 6.204 5,34 331 3,97 246

Z: Viviane Schweigen-Thielen, Hupperdange
B: Viviane Schweigen-Thielen, Hupperdange

41 Likkili 597 — DK 53.44804502 Jer — geb. 02.01.21

gek.: 23.11.22 — 1/200Tg. 4.092 5,55 227 4,03 165

VJ Lando 409.468	
1099 DK 53.44803880	Heavy 409.883
1/1 La. 6.056 5,70 345 4,18 253	DK 53.44803291 4/4 La. 8.327 6,74 561 4,50 375

Z: Vagn L Petersen, Skjern (DK)
B: Dellferme Cows - Dellferme, Dellen

42 Annita 585 — DE 06.67600407 Jer — geb. 17.09.20

gek.: 30.11.22 — 1/200Tg. 3.712 5,87 218 3,85 143

Barnabas 409.714	
Anna 991 DE 06.67296282	Patron 409.813
3/3 La. 5.821 6,10 355 4,11 239 HL 3 6.282 6,46 406 4,03 253	Anna 131 DE 06.66678204 5/89 VG 7/7 La. 7.088 6,59 467 3,78 268

Z: Karl-Heinz + Rainer Behrend GbR, Trendelburg (D)
B: Dellferme Cows - Dellferme, Dellen

43 Jenny 1336 // — LU 07.18097758 Jer — geb. 10.10.20

gek.: 10.07.23 — 1. Kontr. 24,8 4,59 3,43

Chrome 409.781	
Sch Jodie 238 AT 00.90380368 3/90-88-90-87/88 4/3 La. 6.831 5,33 364 3,84 262 HL 2 7.351 5,36 394 3,81 280	Tequila 409.598
	Jenny AT 03.85535619 5/4 La. 6.441 6,01 387 3,76 242

Z: Wirtz-Agri, Eschweiler
B: Wirtz-Agri, Eschweiler

44 WIT Beeke 517 — DE 05.41078116 Jer — geb. 18.02.20

gek.: 01.06.23 — 2/1 La. 6.731 5,07 341 3,97 267

Chrome 409.781	
WIT Bea 115 DE 05.39703504 3/89-90-89-88/89 5/4 La. 8.617 5,27 454 4,05 349 HL 3 9.179 5,47 502 4,03 370	Barnabas 409.714 WIT Beatrice 73 DE 05.38582934 4/87 VG 6/4 La. 8.731 5,15 450 3,79 331

Z: Wiethege´s - Thomas Wiethege, Halver
B: Oranias-Vaessen Holstein - Pascal Vaessen, Vianden

45 WIT Della ET 653 — DE 05.41011993 Jer — geb. 20.09.19

gek.: 17.08.23 — 2/1 La. 7.203 4,60 331 3,68 265

Bellman 409.866	
Ⓢ WIT Damaris 9 DE 05.38251999 4/90-90-92-90/91 EX2 6/6 La. 9,327 5,11 477 3,98 371 HL 4 10.473 5,26 551 4,11 430	Valentino 409.576 WIT Dalamaris 120 DE 05.36505948 2/86 VG 4/3 La. 6.894 5,57 384 3,90 269

Z: Wiethege´s - Thomas Wiethege, Halver
B: Dellferme Cows - Dellferme, Dellen

Das neue Magazin für Züchter.

Jetzt kennenlernen!

Eine Ausgabe kostenlos Probe lesen ...

Gratiszugabe

Großes Gewinnspiel: CLAAS ARION 550

Vorteilspaket sichern!

Telefon: 02501/801 3040

E-Mail: leserservice@milchkuh-magazin.de

bequem online unter www.milchkuh-magazin.de/katalog

Teilnahmeschluss Gewinnspiel 15.03.2024. Die ausführlichen Teilnahmebedingungen finden Sie unter www.lv.de/gewinnspiel
Landwirtschaftsverlag GmbH, Hülsebrockstraße 2 – 8, 48165 Münster, www.lv.de

PRO CONVIS

PRODUKTVERKAUF

MS AutoHoofClean System

- Automatischer und hautfreundlicher Ansatz für das Klauenbadmanagement
- Klauenpflege 24/7
- Stressfrei

- auch für Melkstand und Karussell

24 HR /7

Für weitere Informationen und Beratung wenden Sie sich bitte an:
Markus Neyses, Mobil: +352 661 521 135
www.schippers-ms.de

JUNGE KUHKLASSEN

46 Ⓢ OVH Elly 527 — LU 00.18040764 — geb. 13.08.20

gek.: 20.08.23 — 2/1 La. 9.810 4,34 426 3,39 333

King Doc 508.604	
Evelyn 336 DE 03.59431090 4/91-87-86-88/88 5/4 La. 10.361 4,16 431 3,35 347 HL 3 11.820 4,04 478 3,24 383	Gold Chip 889.127
	Emely 70 DE 03.58193475 4/88 VG 4/4 La. 9.107 4,17 380 3,52 321

Z: Oranias-Vaessen Holstein - Pascal Vaessen, Vianden
B: Oranias-Vaessen Holstein - Pascal Vaessen, Vianden

47 Minestrone 507 — LU 07.18005760 — geb. 26.11.19

gek.: 09.06.23 — 2/1 La. 8.471 3,41 289 3,23 274

Beart 832.578	
Irmo 120 LU 04.99623619 3/87-84-84-82/84 3/3 La. 12.734 4,02 512 3,27 417 HL 3 14.504 4,02 583 3,28 476	Missouri 507.464
	Irma 422 LU 03.99196032 3/84 GP 5/4 La. 11.084 3,56 395 3,18 353

Z: Kellagri, Schweich
B: Dellferme Cows - Dellferme, Dellen

48 AMH Trixie 1636 — LU 06.99741636 R — geb. 19.11.19

gek.: 05.06.23 — 2/1 La. 11.140 3,29 367 3,41 380

Power 924.737	
RIS Tabsi 9723 LU 08.99529723 3/89-89-92-88/90 E EX 4/3 La. 8.013 4,38 351 3,56 285 HL 3 9.663 3,99 386 3,37 326	Attico Red 298.263
	Ⓢ Tabasca 309 CH 1200.93980309 4/94 EX2 7/6 La. 11.766 4,34 511 3,51 413

Z: Antimonium Holstein - Jean Paul Flammang, Goesdorf
B: Antimonium Holstein - Jean Paul Flammang, Goesdorf

49 VBW Mollie 1127 — LU 02.18023848 — geb. 07.11.19

gek.: 25.11.22 — 2/1 La. 5.759 4,08 235 3,56 205

Laidlaw 508.286	
⊙ VBW Mona 757 LU 01.99146863 6/87-86-87-86/86 9/9 La. 8.555 3,95 338 3,33 285 HL 7 10.012 4,00 400 3,40 340	Matson 506.010
	⊙ VBW Maifee 674 LU 05.98850690 4/88 VG 5/5 La. 10.238 3,59 368 3,26 334

Z: Holstein Weiler - Marc Vaessen-Bastin, Weiler/Putscheid
B: Holstein Weiler - Marc Vaessen-Bastin, Weiler/Putscheid

50 BOH Antinea 7559 — LU 00.99767559 — geb. 03.10.19

gek.: 23.06.23

2/1 La. 6.736 4,23 285 3,44 232

Unix 507.794	
Adlon 1007 De 03.59431007 1/87-87-85-86/86 5/4 La. 7.671 4,93 378 3,81 292 HL 3 9.099 5,09 463 3,77 343	Doorman 506.948 ● Atlantis 3 DE 03.55099661 2/87 VG 3/2 La. 10.780 3,61 389 3,47 374

Z: Bourghof - Henri Lommel, Cruchten
B: Bourghof - Henri Lommel, Cruchten

51 ◯ AHL Irene 612 — LU 03.99740612 — geb. 09.08.19

gek.: 24.01.23

2/1 La. 7.917 4,16 329 3,46 274

King Doc 508.604	
⊙ Iris 432 FR 54.55223432 5/89-88-92-92/91 7/6 La. 10.245 3,75 384 3,03 310 HL 3 12.572 3,95 497 2,97 374	Mascalese 506.803 Gavisse 3947 FR 54.55083947 1/verk.

Z: Attert Holsteins - Tom & Laure Loutsch-Scholtus, Redange-Sur-Attert
B: Attert Holsteins - Tom & Laure Loutsch-Scholtus, Redange-Sur-Attert

52 ⊙ AHL Halona ET 609 — LU 03.99740609 — geb. 06.08.19

gek.: 07.06.23

2/1 La. 7.230 3,51 254 3,61 261

Tatoo 508.952	
Ⓢ Nohl Haly 857 FR 35.72513857 4/91-92-90-90/91 EX 4/4 La. 9.602 3,61 347 3,35 322 HL 3 10.201 3,90 398 3,32 339	Goldwin 503.839 Hanah CA 00.08782901 4/92 EX 5/4 La. 10.640 3,60 383 3,44 366

Z: Attert Holsteins - Tom & Laure Loutsch-Scholtus, Redange-Sur-Attert
B: Attert Holsteins - Tom & Laure Loutsch-Scholtus, Redange-Sur-Attert

53 ⊙ VBW Maria 1113 — LU 01.99729546 — geb. 27.06.19

gek.: 05.08.22

2/2 La. 8.914 3,54 316 3,30 294
HL 2 9.899 3,51 347 3,26 323

Reflector 508.284	
NV Molly 129 LU 04.98941483 7/87-85-90-90/89 9/8 La. 9.574 3,97 380 3,41 326 HL 4 11.992 3,82 458 3,34 401	Derek 503.814 NV Maja 463 LU 07.98772569 1/84 GP 2/2 La. 8.125 3,94 320 3,37 274

Z: Holstein Weiler - Marc Vaessen-Bastin, Weiler/Putscheid
B: Holstein Weiler - Marc Vaessen-Bastin, Weiler/Putscheid

CONVIS
MILCHRINDER

www.convis.lu

» Objektive und individuelle Anpaarung
» Computergestütztes Anpaarungsprogramm
» Sehr umfangreiche Bullenauswahl
» Erhöhung der genetischen Veranlagung
» Vermeiden von Inzuchtdepression und Gendefekten
» Verbesserung der Wirtschaftlichkeit

Wir beraten Sie gerne:

Thorsten Blechmann	GSM: 621 326 480
Frank Wanderscheid	GSM: 661 266 821
Armand Braun	GSM: 621 134 975

CONVIS
MILCHRINDER

www.convis.lu

Sie benötigen Überblick über den Trächtigkeitsstatus Ihrer Herde?
Nutzen Sie unser Repro-Check-Programm!

Mit einem von Ihnen gewünschen Besuchsrhythmus kennen Sie immer den aktuellen Stand der Fruchtbarkeit Ihrer Herde. Mit einer aus den MLP-Daten erstellten Untersuchungsliste erhalten Sie nach dem Besuch unserer Tierärzte die Ergebnisse/Behandlungsempfehlungen tierindividuell zurück.

Weitere Infos erhalten Sie von unserem Repro-Check-Team

Alexander Becker	GSM: 661 266 834	Zlatko Risteski	GSM: 661 812 011
Dora Chirila	GSM: 691 268 101	Jakob Westfal	GSM: 621 306 330
Alex Powarnin	GSM: 621 217 271		

oder melden Sie sich im MRZ-Büro, Tel.: 26 81 20-318.

MEHR WISSEN, BESSER ENTSCHEIDEN

Verlässliche Daten und Zuchtwerte für jedes Tier machen wirtschaftlichen Erfolg planbar.

Gemeinsam für moderne Tierhaltung

CONVIS

www.convis.lu

vit

Service & Daten aus einer Quelle

www.vit.de

54 ⊙OVH Abertje 452 E — LU 05.99740964 — geb. 01.04.19

gek.: 06.08.23

3/2 La.	10.915	4,07	444	3,32	362
HL 2	11.754	4,05	476	3,36	395

Kingdom 833.110

OVH Arline 96 LU 08.99186699
3/86-87-87-88/88

7/6 La.	10.664	4,12	439	3,41	364
HL 5	12.167	4,22	513	3,35	407

Lonar 811.067

OVH Azur 995 LU 06.98938100 6/85 VG

7/7 La.	10.317	3,90	402	3,30	340

Z: Oranias-Vaessen Holstein - Pascal Vaessen, Vianden
B: Oranias-Vaessen Holstein - Pascal Vaessen, Vianden

55 Lis Otischija ET 7928 E — LU 02.99737928 — geb. 23.01.19

gek.: 23.12.22

3/2 La.	13.978	3,96	553	3,48	487
HL 2	14.988	4,02	602	3,46	519

Casino 156.583

⊙Lis Omega 2898 LU 03.99442898
4/87-93-88-92/91 EX2 E

5/4 La.	14.267	3,60	514	3,43	489
HL 4	15.724	3,79	596	3,56	559

Dolph 507.451

⊙Oakly 8273 LU 08.99298273 3/87 VG

6/5 La.	12.852	3,63	466	3,27	420

Z: LisLéck Holsteins - Christian & Marianne Lis-Vaessen, Wincrange
B: LisLéck Holsteins - Christian & Marianne Lis-Vaessen, Wincrange

56 ⊙OVH Angie 437 — LU 01.99671695 — geb. 07.01.19

gek.: 10.08.23

3/2 La.	9.873	4,67	461	3,41	337
HL 2	10.731	4,70	504	3,39	364

Brewmaster 507.779

OVH Aramba 301 LU 01.99537138
3/87-85-89-88/88

4/4 La.	10.775	4,32	466	3,48	375
HL 4	12.870	4,30	554	3,44	443

Surefire 506.908

⊙OVH Arese 722 LU 00.98446414 3/90 EX

6/5 La.	10.508	4,09	430	3,53	371

Z: Oranias-Vaessen Holstein - Pascal Vaessen, Vianden
B: Oranias-Vaessen Holstein - Pascal Vaessen, Vianden

57 BOH Intox 5887 // — LU 01.99685887 — geb. 16.12.18

gek.: 07.02.23

3/2 La.	10.314	4,00	413	3,24	334
HL 2	10.982	3,96	435	3,19	350

Brewmaster 507.779

BOH Irisee 1274 LU 03.99101274
4/85-83-83-87/85

6/5 La.	9.458	3,85	364	3,35	317
HL 5	11.565	3,77	436	3,23	374

Windbrook 506.449

BOH Iris 368 LU 09.98550368 1/82 GP

5/4 La.	9.003	4,15	374	3,39	305

Z: Bourghof - Henri Lommel, Cruchten
B: Bourghof - Henri Lommel, Cruchten

58 VBW Elsa 1090 — LU 01.99729211 — geb. 23.10.18

gek.: 25.07.23

3/2 La.	9.013	3,40	306	3,13	282
HL 2	10.229	3,29	337	3,14	321

Laidlaw 508.286

VBW Elfie 795 LU 08.99222651
4/87-92-89-86/88

4/4 La.	7.632	4,07	311	3,60	275
HL 2	7.930	4,15	329	3,69	293

Damion 505.692

⊙VBW Elvi 579 LU 07.98623756 5/90 EX

6/6 La.	9.194	4,09	376	3,34	307

Z: Holstein Weiler - Marc Vaessen-Bastin, Weiler/Putscheid
B: Holstein Weiler - Marc Vaessen-Bastin, Weiler/Putscheid

59 OVH Katly 415 — LU 09.99671657 — geb. 16.10.18

gek.: 05.06.23

3/2 La.	12.007	3,46	416	3,05	366
HL 2	12.292	3,54	435	3,03	373

Laidlaw 508.286

OVH Karo 269 LU 09.99457784
4/87-89-86-84/86

5/4 La.	14.226	3,23	460	3,10	441
HL 5	15.841	3,06	484	3,15	499

Short Cut 675.260

OVH Karola 154 LU 04.99322171 1/83 GP
1/verk.

Z: Oranias-Vaessen Holstein - Pascal Vaessen, Vianden
B: Oranias-Vaessen Holstein - Pascal Vaessen, Vianden

60 ⊙Sublime ET 2898 — LU 04.99672898 — geb. 18.07.18

gek.: 04.06.23

3/2 La.	11.263	3,69	416	3,05	344
HL 2	12.676	3,70	469	3,05	387

Awesome 298.284

Sophia DE 05.38690035

2/1 La.	11.705	3,75	439	3,26	381

Goldwin 503.839

Sublime CH 1200.70558774 3/94 EX

3/3 La.	11.776	3,70	436	3,36	396

Z: Herdbuch Niederlande
B: Holstein Bosseler Limpach - Pit Bosseler, Limpach

61 ●AMH Aldesi 8183 — LU 06.99568183 R — geb. 28.11.17

gek.: 11.03.23

3/2 La.	10.206	4,92	502	3,20	327
HL 2	11.342	5,05	573	3,16	358

GoldwynRed 298.343

⊙AMH Anita 1054 LU 07.98876687
2/88-87-87-86/87

6/6 La.	9.885	4,40	435	3,35	331
HL 6	13.336	4,44	592	3,17	423

Abel 297.987

⊙AMH Aida 682 LU 01.99255648 2/88 VG E

5/4 La.	11.672	4,52	528	3,23	377

Z: Antimonium Holstein - Jean Paul Flammang, Goesdorf
B: Antimonium Holstein - Jean Paul Flammang, Goesdorf

62 ⊙ **VBW Belinda 1028** **LU 01.99556788** **geb. 28.04.17**

gek.: 14.06.23

3/2 La.	10.288	4,15	427	3,33	343
HL 2	12.433	4,05	503	3,32	413

Bantam A 906.830

VBW Boukje 4004 LU 07.99404004
1/83-83-80-84/83

5/4 La.	11.550	3,63	419	3,19	369
HL 4	12.471	3,99	498	3,14	392

Wanko B 906.489

VBW Berny 800 LU 07.9922389 1/82 GP

1/1 La.	9.170	3,34	306	2,97	272

Z: Holstein Weiler - Marc Vaessen-Bastin, Weiler/Putscheid
B: Holstein Weiler - Marc Vaessen-Bastin, Weiler/Putscheid

Ihr Team im Stall

Automatisch melken, füttern und entmisten, für mehr Zeit und eine höhere Produktivität auf Ihrem Betrieb.

Ihr DeLaval Händler:
Melktechnik Luxemburg
2A Um Hougeriicht
9151 Eschdorf
+352 26800889

Jetzt informieren
www.delaval.com

DeLaval

D'fair Mëllech

D'fair Mëllech

Gutt Fair

BGL BNP PARIBAS

soutient les producteurs luxembourgeois depuis 2011

fairmellech.lu

TÖCHTERGEPRÜFT UND SPITZE!

GGI-SPERMEX APP
Alle GGI-SPERMEX Bullen immer dabei!

App Store
Google Play

BEATCLUB

619154 / NLD 000734691569

BEATSTICK (BALISTO)
x DOORMAN
x MAN-O-MAN
x SHOTTLE

aAa 342516

Alex Arkink Nr. 229 (Beatclub)

- LEISTUNG
- FUNKTIONALITÄT
- LANGLEBIGKEIT

CASINO

156583 / NL 000865720444

DG CHARLEY (SUPERSHOT)
x MARDI GRAS
x PLANET
x SNOWMAN

aAa 351426

Wolfhard Schulze Antille (2. La.)

- LEISTUNG
- FUNKTIONALITÄT
- LANGLEBIGKEIT

GGI-SPERMEX
Genetics made in Germany

GGI-SPERMEX GmbH

Am Osterfeld 14 • 49661 Cloppenburg-Bethen • Deutschland
Tel.: +49 - 44 71 - 91 74 0 • Fax: +49 - 44 71 - 91 74 74
Internet: www.ggi-spermex.de • E-Mail: info@ggi-spermex.de

Reportage

Betrieb Starck Godenir in Habay (B)

Heute stellen wir Ihnen den Betrieb Starck Godenir vor. Auf dem Hof wird bereits 20 Jahren mit Lely Melkrobotern gearbeitet.

Was waren die Beweggründe den Hof zu automatisieren?
Vom Lely Astronaut A2 hin zum Astronaut A5. Erfahren Sie die Geschichte des Hofes in unserer neusten Reportage.

Lely Center Urspelt

LELY

www.lely.lu

ALTE KUHKLASSEN

63 VBW Geraldine 1044 — LU 08.99597150 — geb. 01.10.17

gek.: 23.05.23

4/3 La.	9.289	3,68	342	3,28	305
HL 3	10.497	3,58	376	3,25	341

Impression 507.112

⊙ NH Goldie 114 DE 07.69247061
3/92-88-86-85/87

8/7 La.	8.377	3,72	312	3,28	275
HL 3	9.175	3,85	353	3,31	304

Goldwin 503.839

⊙ NH Grenoble 728 DE 07.67425304 6/90 EX E

6/5 La.	12.219	3,70	452	3,23	395

Z: Holstein Weiler - Marc Vaessen-Bastin, Weiler/Putscheid
B: Holstein Weiler - Marc Vaessen-Bastin, Weiler/Putscheid

64 ⊙ OVH Alicia 338 — LU 02.99598514 — geb. 02.09.17

gek.: 02.08.23

4/3 La.	11.439	3,98	455	3,30	378
HL 3	12.649	3,98	503	3,19	404

Mad Max 822.470

⊙ OVH Ariana 2172 LU 02.99322172
4/91-90-92-92/92 EX2 E

5/5 La.	11.887	4,11	488	3,42	406
HL 5	13.656	4,20	573	3,30	451

Moonboy 506.913

⊙ OVH Angelina 879 LU 06.98716558 5/90 EX

6/5 La.	12.158	3,44	418	3,21	390

Z: Oranias-Vaessen Holstein - Pascal Vaessen, Vianden
B: Oranias-Vaessen Holstein - Pascal Vaessen, Vianden

65 Ⓔ OVH Heidefee 281 — LU 07.99457799 — geb. 22.09.16

gek.: 07.05.23

5/4 La.	9.507	4,19	398	3,40	323
HL 4	11.053	3,97	439	3,18	351

Embel A 906.608

● OVH Heidemarie 939 LU 00.98877982
5/93-91-92-89/91 EX2

5/4 La.	10.743	3,69	396	3,41	366
HL 5	12.122	3,86	468	3,44	417

Alliance 142.272

OVH Helda 802 LU 05.98553662 3/88 VG

4/4 La.	9.833	3,47	341	3,18	313

Z: Oranias-Vaessen Holstein - Pascal Vaessen, Vianden
B: Oranias-Vaessen Holstein - Pascal Vaessen, Vianden

66 ⊙ VBW Cosma 997 — LU 01.99535986 — geb. 18.09.16

gek.: 27.10.22

4/3 La.	8.922	4,60	410	3,40	303
HL 3	10.835	4,65	504	3,37	365

Superpower 507.542

⊙ VBW Camira 847 LU 02.99331535
2/86-87-87-86/87

2/2 La.	7.885	4,34	342	3,54	279
HL 2	9.209	4,44	409	3,59	331

Jorck 832.569

⊙ VBW Corinte 621 LU 08.98742706 5/89 VG

6/5 La.	7.972	4,65	371	3,61	288

Z: Holstein Weiler - Marc Vaessen-Bastin, Weiler/Putscheid
B: Holstein Weiler - Marc Vaessen-Bastin, Weiler/Putscheid

RUWschau
im Zeichen der Gesundheit
mit Sonderauktion

SAVE THE DATE

10.11.2023
10:00 Uhr
Zentralhallen Hamm

Die siebenkalbige Laura EX-94, präsentiert von ihrem Besitzer Tom Hamacher aus Kürten, wurde bei der RUWschau 2021 als Schaukuh mit der höchsten 3-Generationen-Lebensleistung ausgezeichnet. Sie ist ein Sinnbild für Langlebigkeit und Vitalität.

RUWschau und Sonderauktion an einem Tag!

- Sonderauktion für Top-Färsen mit Schaupotenzial und besten Gesundheitswerten
- Die schönsten Kühe Westdeutschlands
- Gesundheit und Lebensleistung im Fokus
- Nachzucht der Top-Vererber RAFTING und CONVERSE
- Verlosung eines wertvollen Zuchtkalbes

RUW
Eine feste Größe

Rinder-Union West eG, Schiffahrter Damm 235a, 48147 Münster
T +49 251 92880, F +49 251 9288-219/236, info@ruweg.de, ruweg.de

RD_2023_025

Kühe > 50.000 kg Lebensleistung

67 AHL Felicitas 876 — LU 00.99552876 — geb. 17.02.17

gek.: 17.02.17

4/3 La.	10.758	3,15	339	2,97	319
HL 3	12.384	3,29	407	2,92	361
LL:	50.162	3,06	1.535	3,00	1.505

Bradnick 506.693

AHL Falle 77 LU 01.99193277
2/85-86-85-82/84

2/2 La.	9.450	4,05	383	3,52	333
HL 2	10.297	4,13	425	3,42	352

Hvezda 506.209

AHL Fabel 73 LU 06.98657303 7/85 VG

7/7 La.	7.592	4,37	332	3,42	260

Z: Attert Holsteins - Laure Scholtus, Redange-Sur-Attert
B: Attert Holsteins - Tom & Laure Loutsch-Scholtus, Redange-Sur-Attert

68 Ⓔ AMH Adele 6913 — LU 00.99486913 R — geb. 13.07.16

gek.: 03.04.23

4/3 La.	10.425	4,18	436	3,18	331
HL 3	11.752	4,17	490	3,14	369
LL:	54.223	4,31	2.337	3,31	1.797

Attico Red 298.263

⊙ AMH Anita 1054 LU 07.98876687
2/88-87-87-86/87

6/6 La.	9.885	4,40	435	3,35	331
HL 6	13.336	4,44	592	3,17	423

Abel 297.987

⊙ AMH Aida 682 LU 01.99255648 2/88 VG E

5/4 La.	11.672	4,52	528	3,23	377

Z: Antimonium Holstein - Jean Paul Flammang, Goesdorf
B: Antimonium Holstein - Jean Paul Flammang, Goesdorf

69 ⊙ CSH Ria-red 877 — LU 06.99443748 R — geb. 02.03.16

gek.: 20.08.22

4/4 La.	11.492	4,28	492	3,70	425
HL 3	13.602	4,18	569	3,60	489
LL:	55.576	4,36	2,424	3,78	2.098

MatisseRed 917.539

CSH Rita 1231 LU 03.99300485
3/86-85-84-86/85

4/3 La.	10.117	3,73	377	3,24	328
HL 3	12.108	3,68	446	3,24	392

Prince-Red 298.102

MHD NOGRegatta 1065 DE 14.03576315 1/84 GP

5/4 La.	7.315	4,36	319	3,32	243

Z: C-Sold - Jacques Bernard, Reckange
B: C-Sold - Jacques Bernard, Reckange & Nicolay, Reuland

70 ⊙ OVH Ariane 262 E — LU 03.99457773 — geb. 27.07.16

gek.: 20.12.22

5/4 La.	12.166	3,95	480	3,35	408
HL 4	14.572	3,83	558	3,25	474
LL:	70.663	3,98	2.814	3,33	2.355

Godewind 804.317

⊙ OVH Ariana 2172 LU 02.99322172
4/91-90-92-92/92 EX2 E

5/5 La.	11.887	4,11	488	3,42	406
HL 5	13.656	4,20	573	3,30	451

Moonboy 506.913

⊙ OVH Angelina 879 LU 06.98716558 5/90 EX

6/5 La.	12.158	3,44	418	3,21	390

Z: Oranias-Vaessen Holstein - Pascal Vaessen, Vianden
B: Oranias-Vaessen Holstein - Pascal Vaessen, Vianden

71 ⊙ Iris 432 — FR 54.55223432 — geb. 30.11.13

gek.: 01.01.23

7/6 La.	10.245	3,75	384	3,03	310
HL 3	12.572	3,95	497	2,97	374
LL:	76.708	3,75	2.880	3,07	2.352

Mascalese 506.803

Gavisse 3947 FR 54.55083947

1/verk.

Shout 506.313

Elvisse 6868 FR 54.54946868 3/83 GP

3/2 La.	8.971	4,31	387	3,19	286

Z: Jean Pierre Gigleux, Sainte Genevieve (FR)
B: Attert Holsteins - Tom & Laure Loutsch-Scholtus, Redange-Sur-Attert

72 ⊙ Lis Opal ET 2866 E — LU 05.99442866 — geb. 08.09.15

gek.: 13.01.23

5/4 La.	14.348	4,60	660	3,34	479
HL 2	15.307	5,25	803	3,42	523
LL:	84.756	4,61	3.910	3,37	2.855

Silver 889.280

Desu Oak 8255 LU 01.99298255
2/86-85-84-86/85

2/2 La.	13.382	3,86	517	3,36	450
HL 2	14.877	3,60	536	3,29	489

AltaOak 507.020

De-Su 1565 US 00.70626716 1/86 VG

3/3 La.	14.382	2,37	341	3,07	442

Z: LisLéck Holsteins - Christian Lis, Wincrange
B: LisLéck Holsteins - Christian & Marianne Lis-Vaessen, Wincrange

73 ⊙ NHH Thea 697 — LU 03.99225447 — geb. 07.02.13

gek.: 30.08.22

7/7 La.	11.121	3,98	443	3,22	358
HL 5	11.537	4,33	500	3,22	371
LL:	92.393	4,04	3,730	3,27	3.020

Gunnar 804.049

⊙ NHH Teckla 484 LU 01.98617316
4/88-86-90-92/90 EX

6/6 La.	12.133	3,31	402	3,05	370
HL 4	12.890	3,55	458	3,16	407

Laudan 810.695

Tartara 359 IT 0205.00151146 1/85 VG

4/4 La.	10.529	3,60	379	3,34	352

Z: Neser Holsteins Hamiville - Michel Neser, Hamiville
B: Holstein Weiler - Marc Vaessen-Bastin, Weiler/Putscheid

BESTES FUTTER FÜR OPTIMALE MILCHLEISTUNG

PERLMIX

WERTVOLL | NATÜRLICH | ECHT

Entdecken Sie auch unsere neue Mineralfutterlinie **Versamin 2.0**

Für jede Fütterungssituation haben wir die individuell passende Produktlinie entwickelt, für beste Tiergesundheit und höchste Leistungsfähigkeit.

Fragen Sie uns!

HOTLINE: +352 49 25 56 - 0

3, rue François Krack
L-7737 Colmar-Berg
E info@de-verband.com
www.de-verband.com

DEVERBAND
D'NATUR ASS EIS KULTUR

BAKO = die echte Genossenschaft

2023 :

Kritische Milchpreise +

turbulente Rohstoffentwicklungen

⇨ Wir erarbeiten Betriebslösungen!

Bauere Koperativ BAKO

Zusammen sind wir STARK !

Industriezone • 37 Op der Hëi • L-9809 Hosingen • +352 88 91 20 • info@bako.lu

Boucherie I Boulangerie I Vins I Fruits et légumes
Épicerie I Fromages et crèmerie I Plats préparés

Abattoir Ettelbruck Fréschzenter

OUVERT
du lundi au vendredi de 7h30 à 18h
(boulangerie à partir de 6h30)
Samedi de 7h30 à 16h
www.abattoirettelbruck.lu

BONSILAGE FIT G

Messbar mehr Kuhfitness aus Gras.

- ★ Wandelt Zucker in Propylenglykol um
- ★ Verbessert die energetische Versorgung der Kühe
- ★ Schützt vor Ketose
- ★ Erhöht die Pansengesundheit durch reduzierte Milchsäuregehalte
- ★ Bildet mehr Essigsäure für stabile Silagen und Entlastung des Pansens
- ★ Unterstützt eine hohe Futteraufnahme und stabilisiert die Leistung

SCHAUMANN
ERFOLG IM STALL

BON SILAGE FIT G

Eric Lafleur | Tel.: +352 621 816 690

www.bonsilage.de

WORLD WIDE SIRES
DEUTSCHLAND

Besuchen Sie auch:
www.wws-bullen.de

HAS IT ALL

772693 DUCKETT PFCT HAS IT ALL-ET
TR TP TC TY TV TL TD HH1T HH2T HH3T HH4T HH5T HH6T

PARFECT X EX-95 KING DOC X VG-86 JEDI X VG-85 MASSEY X VG-88 MAN-O-MAN X VG-88 GOLDWYN X EX-90 CHAMPION X EX-90 HERSHEL X EX-90 RUDOLPH X VG-88 ELTON X EX-95 MARK

- **AUS DER 1,925 MIO.-DOLLAR-KUH S-S-I DOC HAVE NOT 8784-ET EX-96**
- **SEHR BREITE BECKEN MIT EXTREM BREITEN HINTEREUTERN**
- **INTERESSANTES VERHÄLTNIS VON GRÖßE UND STÄRKE**

PARFECT

509678 SIEMERS RENGD PARFECT-ET
TR TP TC TY TV TL TD HH1T HH2T HH3T HH4T HH5T HH6T

RENEGADE X EX-91 DELTA LAMDA X EX-91 DENVER X VG-86 TANGO X VG-87 FACEBOOK X VG-87 MAC X VG-89 GOLDWYN X EX-90 OZZIE

- **NR. 3 TÖCHTERGEPRÜFT TPI® (3084 TPI)**
- **KOMPLETTPAKET MIT HOHEN INHALTSSTOFFEN**
- **DIE ERSTEN TÖCHTER IN MILCH BEGEISTERN!**

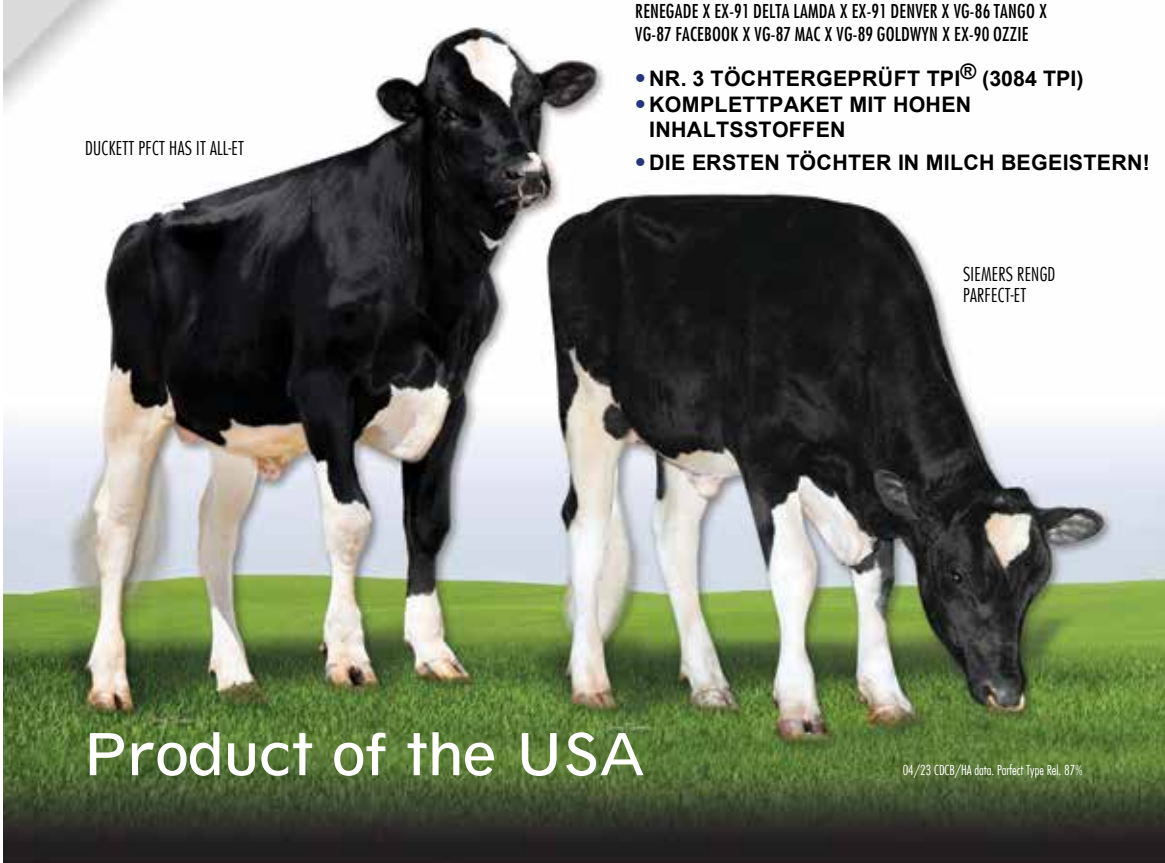

PRO CONVIS

VIEHVERMARKTUNG

KOMPETENT - NACHHALTIG - FLEXIBEL

Ihr zuverlässiger Partner für nationale und internationale Zucht-, Nutz- und Schlachtviehvermarktung von Rindern & Schweinen.

» zeitnahe Bezahlung zu tagesaktuellen besten Preisen
» kurze Transportwege

IHRE KONTAKTPERSONEN

» Sekretariat / Verwaltung

Fränz Krumlovsky
Tel.: +352 26 81 20-317
franz.krumlovsky@convis.lu

Nicole Leisen
Tel.: +352 26 81 20-324
nicole.leisen@convis.lu

Martine Clesen
Tel.: +352 26 81 20-300
martine.clesen@convis.lu

» Zucht-, Nutz- & Schlachtvieh, Kälber

Frédéric Bellini	GSM: +352 661 266 804
Richard Reitz	GSM: +352 661 369 793
Tom Elsen (MRZ)	GSM: +352 621 246 498
Nico Mousel (FRZ)	GSM: +352 621 361 443
Laurent Schumacher (FRZ)	GSM: +352 691 362 331

MRZ = Milchrinderzuchtvieh FRZ = Fleischrinderzuchtvieh

4, zone artisanale et commerciale
L-9085 Ettelbruck

Tel.: +352 26 81 20-0
Fax: +352 26 81 20-612

Beschickerverzeichnis

Adresse:	Katalog-Nr.:
Antony/Bosseler - ABC - Antony Bosseler Cattle 8, rue de Geisen, L- 4499 Limpach Tel.: 371 056 GSM: 621 387 800	30
Bernard Jacques - CSH - C-Sold 36, op der Strooss, L-7670 Reuland GSM: 621 624 769	12, 69
Bosseler Pit - HBL - Holstein Bosseler Limpach 8, rue de Geisen, L- 4499 Limpach Tel.: 371 056 GSM: 621 387 800	9, 17, 22, 33, 60
Dellferme - DF - Dellferme Cows Maison 7 - Lehrhof, L-9144 Dellen Tel.: 26 880 718 GSM: 621 818 066	20, 21, 25, 27, 41, 42, 45, 47
Flammang Jean-Paul - AMH - Antimonium Holsteins 40, Op der Tomm, L-9653 Goesdorf Tel.: 899 373 GSM: 691 663 212	2, 32, 48, 61, 68
Haff am Aker 1, im Acker, L-7634 Waldbillig Tel.: 878 377 GSM: 621 167 166	1, 10, 18
Lis-Vaessen Christian & Marianne - Lis - LisLéck Holsteins 14, Béigener Strooss, L-9780 Wincrange Tel.: 26 914 430 GSM: 691 664 425	55, 72
Henri Lommel - BOH - Bourghof Buurghaff, L-7420 Cruchten Tel.: 835 113 GSM: 621 266 103	50, 57
Loutsch-Scholtus Tom & Laure - AHL - Attert Holsteins 9, rue de Beckerich, L-8509 Redange-sur-Attert GSM: 691 699 999	8, 19, 23, 24, 26, 34, 36, 39, 51, 52, 67, 71
Schweigen Joe - RIS - Rising Star Holsteins 3, Haaptstross, L-9755 Hupperdange GSM: 621 525 777	3, 5, 31
Schweigen-Thielen Viviane 3, Haaptstross, L-9755 Hupperdange Tel.: 979 041 GSM: 691 204 511	40
Claude Thein - HTH - HolsThein 5, bei Berck, L-8359 Goeblange Tel.: 390 273 GSM: 621 296 290	7, 14
Vaessen Pascal - OVH - Oranias-Vaessen Holstein Scheierhaff, L-9440 Vianden Tel.: 849 328 GSM: 621 275 635	6, 11, 15, 16, 28, 29, 35, 44, 46, 54, 56, 59, 64, 65, 70
Vaessen-Bastin Marc - VBW - Holstein Weiler 4, rue Hohl, L-9466 Weiler/Pütscheid Tel.: 909 287 GSM: 621 658 531	37, 38, 49, 53, 58, 62, 63, 66, 73
Wirtz-Agri 4, rue de Olingen, L-6169 Eschweiler Tel.: 780 169 GSM: 691 660 573	4, 13, 43

Legende

Allgemein:

geb. = geboren;
gek. = gekalbt;
Z: = Züchter;
B: = Besitzer;
E = Prädikat „Elite“;
EX = Prädikat „Exzellent“;
ET = Tier stammt aus Embryotransfer
// = Zwilling
R = Holstein-Rotbunt
RF = Rotfaktor
VRC = Variant Red Carier

Hornstatus:

P = phänotypisch hornlos
Pp = genetisch hornlos (heterozygot)
PP = genetisch hornlos (homozygot)
Pp* = genetisch hornlos (heterozygot-getestet)
PP* = genetisch honrlos (homozygot-getestet)
pp* = behornt (getestet)

Leistungsangaben:

werden für Tier, Mutter und Großmutter veröffentlicht:

Beispiel: 3/2 La. 8.000 4,00 320 3,30 264
HL 2 9.000 4,50 405 3,50 315

3 = Anzahl Kalbungen; 2 = Anzahl abgeschlossene Laktationen;
danach Milch kg, Fett %, Fett-kg, Eiweiß %, Eiweiß kg, HL = Höchstlaktation,

1. Kontr. = 1. Kontrolle des Tieres;
2 DKO = zwei Kontrollen des Tieres im Schnitt;
3 DKO = drei Kontrollen des Tieres im Schnitt;
4 DKO = vier Kontrollen des Tieres im Schnitt usw.

1/100Tg. = die ersten 100 Tage der ersten Laktation;
1/200Tg. = die ersten 200 Tage der ersten Laktation

Zuchtwerte:

PI: = Pedigreeindex; D: = Zuchtwert Deutschland; gD: = genomischer Zuchtwert Deutschland

Einstufungen Kühe:

Einstufungssystem International

Beispiel: 82 GP

ab 90 Punkte	=	exzellent	=	EX
85 – 89 Punkte	=	sehr gut	=	VG
80 – 84 Punkte	=	gut	=	GP
75 – 79 Punkte	=	befriedigend	=	G
bis 74 Punkte	=	ausreichend	=	F

Einstufungssystem ab 01.04.2000

1/80-81-81-80/81

Erste Zahl:	01	=	Nummer der Laktation
Zweite Zahl:	80	=	Punktzahl für Milchtyp (Gewichtung 10 %)
Dritte Zahl:	81	=	Punktzahl für Körper (Gewichtung 20 %)
Vierte Zahl:	81	=	Punktzahl für Fundament (Gewichtung 30 %
Fünfte Zahl:	80	=	Punktzahl für Euter (Gewichtung 40 %)
Sechste Zahl:	81	=	Gesamtpunktzahl (gerundet)

Einstufungen Bullen:

Beispiel: 84-82-82/82 GP

Erste Zahl:	84	=	Punktzahl für Milchtyp (Gewichtung 20 %)
Zweite Zahl:	82	=	Punktzahl für Körper (Gewichtung 35 %)
Dritte Zahl:	82	=	Punktzahl für Fundament (Gewichtung 45 %)
Vierte Zahl:	82	=	Gesamtpunktzahl (gerundet)

Schauzeichen:

Ⓔ = Teilnahme am Europawettbewerb
Ⓢ = Siegerpreis Bundesschauen
● = prämiert auf Bundesschauen
Ⓢ = Siegerpreis auf Landes- oder Verbandsschauen
⊙ = prämiert auf Landes- oder Verbandsschauen
○ = 1. Preis auf Kreis

Wir danken unseren Sponsoren:

Abattoir d'Ettelbruck, Ettelbruck
Agri Produits - Lely, Urspelt
Agri-Feed, Nocher-Route
AI Total, Zwolle
AWE - Belgian Blue Group, Ciney
Banque Raiffeisen, Luxembourg
Bauere Koperativ, Hosingen
Bauerenallianz, Harlange
BIL, Ettelbruck
Chambre d'Agriculture, Strassen
Cloos & Kraus, Roost
CRI Genetics, Eslohe
de Verband - Versis, Colmar-Berg
Delaval Melktechnik, Eschdorf
DEUKA Deutsche Tiernahrung, Düsseldorf
Ets. Schutz Nutrition & Performance, Thionville
European Livestock Service, Niederweis
GGI-Spermex, Bethen
IBB Baugesellschaft, Fischbach
Imprimerie EXEPRO, Troisvierges
KI Samen, Grashoek
Lëtzebuerg, Mecher
Logomotif, Hosingen
Melkzenter, Angelsberg
milchkuh - Landwirtschaftsverlag, Münster
Nordparts, Oberfeulen
Nutral, Chateauneuf sur Sarthe
Petrymobil, Roost
ProCONVIS, Ettelbruck
Rinder Union West, Fließem
Rinderzucht Schleswig-Holstein, Neumünster
Schaumann Agri, Pinneberg
SYNETICS, Noyal Sur Vilaine Cedex
vit - Vereinigte Informationssysteme Tierhaltung, Verden
World Wide Sires Deutschland, Billerbeck

CONVIS
MILCHRINDER

www.convis.lu

KUHVISION®

HERDscan

Ihre Herde im Fokus

Genetik und Gesundheit

» Frühzeitige gezielte Selektion

» Präzise Anpaarungsentscheidungen

» Genetische Besonderheiten früh erkennen

» Unerwünschte Erbfehler ausschließen

» Mehr Gesundheit in der Herde

» Optimierter Zuchtfortschritt

» Höhere Wirtschaftlichkeit

» Sie haben Interesse? – Kontaktieren Sie uns!

Thorsten Blechmann
Tel.: 26 81 20-315
thorsten.blechmann@convis.lu

Armand Braun
Tel.: 26 81 20-316
armand.braun@convis.lu

Benedikt Ostermann
Tel.: 26 81 20-318
benedikt.ostermann@convis.lu