

29. HIGHLIGHTsale



10.01.2020

20:00 Uhr

Zentralhallen Hamm



RUW regional+



DIE NEUE SCHAU FÜR JEDERMANN

SAVE THE DATE

21.03.2020, 10:00 Uhr

Vermarktungszentrum, Fließem

- + Mit neuem Schaukonzept
- + Für Kühe aller Altersklassen
- + Fokus auf Lebensleistung
- + Väter im Besitz deutscher Besamungsorganisationen
- + Top Präsentation ohne Topline

Programm

- 11:00 Uhr** 15. RUW-Jungzüchertag
+ Vorführwettbewerb
+ Tierbeurteilungs- und Rangierwettbewerb
+ For Farmers-Cup (Jungrinder-Typwettbewerb)
- 19:30 Uhr** Siegerehrung der Jungzüchter
- 19:45 Uhr** Züchterehrung
- 20:00 Uhr** 29. HighlightSALE mit Präsentation
der Nachzuchtgruppe AVENUE,
anschließend Verlosung (siehe Seite 55)
- 22:30 Uhr** Züchterabend

PLATAAN RUW

AVENUE

 681957

NACHZUCHT- PRÄSENTATION DES BULLEN



Anton x VG 85 Sudan x VG 88 Freddie



MM: Vieuxsaule Freddie Tanya VG 88

Titelbild

Erfolgreiche Verkaufstiere vom HighhighlightSALE (HLS)

WR Monday VG-85

(Diamondback x VG-89 Brekem x EX-91 Goldwyn)
+ verkauft beim HLS 2019

KOE Lissy VG-86

(LESSON x VG 89 GORCH FOCK x VG 90 LOCCUM)
+ verkauft beim HLS 2018

WIT Tictac VG-87

(Icône x VG-86 Bradnick, x VG-87 Atwood)
+ verkauft beim HLS 2018

RZN Leonie VG-88

(LABEL P x VG-85 Alchemy x VG-88 Sterling)
+ verkauft beim HLS 2017

v. I. / (Besitzer: Peter Meutes GbR, Rommersheim)

Kontakt am Auktionstag

T +49 2381 377723
F +49 2381 972898

Direkte Kontakte

Klemens Oechtering +49 172 5353671
Hartwig Wagener +49 172 5366189
Willi Flaßkamp +49 172 5353682
Uwe Müller +49 172 5353691
Boudewijn Koole +31 654 796318
Martijn van der Boom +31 624 217748

Fitting-Team

Mike Halliwell, Gary Jones, Arwyn Wilson,
Peter Cotton, RUW-Team

Auktionator

Christoph Niehues-Pröbsting

Pedigrees

Dominik Weber

Hotels

Hamm-Tourismus
T +49 2381 23400
info@verkehrsverein-hamm.de
hamm.de/touristik

Facebook

www.facebook.com/HighlightSale/

Auszug aus den Allgemeinen Geschäftsbedingungen für Auktionen

Durchführung der Auktion: RINDER-UNION WEST eG, Münster
 Leitung: Heinrich Buxtrup, Dr. Jürgen Hartmann, Klemens Oechtering
 Veterinäraufsicht: Dr. Tobias Kirschner, T +49 2303 271339

Die vollständigen Allgemeinen Geschäftsbedingungen für Auktionen liegen im Auktionsbüro zur Einsicht aus.

1. Die RUW verkauft die aufgeführten Tiere im eigenen Namen oder in Kommission.
2. Jeder Auktionsteilnehmer unterwirft sich den Allgemeinen Geschäftsbedingungen für Auktionen.
3. Zugelassen sind nur Tiere aus amtlich tbc- und bruc.-freien sowie leukoseunverdächtigen Rinderbeständen. Alle Auktionstiere wurden serologisch mit negativem Ergebnis auf BHV-1 untersucht.
4. Alle zur Auktion aufgetriebenen Tiere sind virologisch negativ auf MD/BVD untersucht.
5. Bekannte wertmindernde Mängel werden vom Auktionator angesagt oder stehen im Update.
6. Unvollständige Katalogangaben werden angesagt. Bei weiblichen Zuchtkälbern haftet der Verkäufer bis zum Alter des Tieres von 2 Jahren, dass sie nicht aus einer ungleichgeschlechtlichen Zwillingssträchtigkeit stammen und keine Zwitter sind.
7. Der Verkäufer leistet Gewähr für die Richtigkeit aller Katalogangaben mit einer Frist von 6 Wochen. Die Sicherung der elterlichen Abstammung durch DNA-Typisierung bei ET-Nachkommen ist erfolgt.
8. Bei Doppelgebot und Streitigkeiten entscheidet die Auktionsleitung.
9. Vom Käufer zu zahlender Rechnungsbetrag: Zuschlagspreis + 6,0 % Provision + MwSt. + Versicherungsprämie (zzgl. gesetzl. Versicherungssteuer). Die Auktionsgebühr entsteht unabhängig davon, ob die RUW für eigene Rechnung (Eigengeschäft) oder für fremde Rechnung (Kommissionsgeschäft) tätig wird. Die Bezahlung des Rechnungsbetrages hat sofort nach dem Ankauf in bar oder mit bestätigtem Scheck im Auktionsbüro zu erfolgen.
10. Für berechtigte Reklamationen haftet der Beschicker, wenn der Schaden nicht durch eine Versicherung abgedeckt ist.
11. **Auktionsversicherung (Auszug):**
 (Die vollständigen Versicherungsbestimmungen liegen im Auktionsbüro zur Einsicht aus.)
 Die Tiere sind obligatorisch gegen nachfolgend aufgeführte Schäden versichert. Versicherungswert: Steigpreis + MwSt.

Höchstbetrag 10.000,- €, Höherversicherung möglich. Für nicht verkaufte Tiere gilt als Versicherungswert der Durchschnittspreis der Kategorie: Der Versicherungsschutz endet für Exporttiere an der Grenze, außer bei den Benelux-Staaten.

Transportversicherung (100 %):

Tod oder Nottötung infolge Krankheit oder Unfall (einschl. Brand, Blitzschlag, Diebstahl) im Zusammenhang mit dem Transport. Haftung vom Verlassen des Beschickerstalles bis Eintreffen im deutschen Käuferstall.

Tbc-, Brucellose-, Leukoseversicherung (100 %):

Bei amtstierärztlich nachgewiesener positiver Reaktion (Hautallergietest, Blutuntersuchung) in einem amtlich anerkannt freien bzw. unverdächtigen Bestand. Gewährfrist ein Monat bei Tbc und Brucellose, 3 Monate bei Leukose.

BHV1-Versicherung

Während des Antransportes zur Auktion, bei der Auktion und während des Transportes in den Käuferstall dürfen die Tiere nur mit Rindern Kontakt haben, die die Anforderungen eines BHV1-freien Rindes nach gültiger BHV1-Verordnung erfüllen. Wird gegen diese Obliegenheit verstoßen, ist die Versicherungsgesellschaft leistungsfrei.

Der Versicherungsfall ist gegeben, wenn die serologische Untersuchung (Probeentnahme) im Käuferstall innerhalb von 7 Tagen nach dem Ankauf ein positives Ergebnis ergibt. Die Versicherungsgesellschaft ist berechtigt, innerhalb von 14 Tagen nach dem Eingang der Reklamation eine Nachuntersuchung durchführen zu lassen. Ergibt sich hierbei ein anderes Ergebnis, so ist die durch einen Amtstierarzt gezogene Probe maßgebend. Untersuchungskosten und Folgeschäden werden nicht erstattet. Bei allen Versicherungsschadensfällen werden Verwertungserlöse angerechnet. Minderwertschäden, Frachtkosten und sonstige Nebenkosten (z. B. Behandlungskosten, Folgeschäden) sind nicht Gegenstand der Versicherung.

12. Verhalten in Schadensfällen:

Der jeweilige Tierhalter ist verpflichtet, unverzüglich die Rinder-Union West eG (T +49 251 9288-246) zu benachrichtigen bei Erkrankungen und Unfällen während des Transportes oder während des Aufenthaltes auf dem Versteigerungsplatz.

01

RC
EVA PP DE 05 406 42373
PP*

geboren:
22.04.2019
Verkäufer:
Ingo u. Tom Rose GbR,
Warburg



MM: AS Evett PP EX-90



MM: AS Evett PP EX-90



MMM: Evita EX-91

- + Hornlosgenetik aus dem bekannten E-Stamm von Rose Calenberg
- + Diese Valergo-PP-Tochter verspricht grandioses Schaupotenzial
- + Stammkuh Evita EX-91 war Bundessiegerkuh der Jersey-Nationalschau 2012

Valergo-PP 10 409828
ALL LYNNS NIKON VALERGO-PP
(Nikon P x Critic-P)
ZW : +827 -0,35 +25
+0,05 +36
RZM 124

RC Evy DE 05 391 00519

01/85-85-87-83/85 PP*

2/1LA 9276 4,23 392 3,61 335
RZM 122

Oliver-P 10 409661
DUTCH HOLLOW OLIVER-P
(Valentino x Mik-P)

AS Evett DE 12 643 11546

03/88-88-91-90/90 EX PP* A22
HL 2: 10394 4,78 497 3,74 389
2/1LA 9430 4,74 447 3,84 362

Miro-P 10 409634
VJ Miro-P

Dj May

© Evita 234 DE 06 625 94234

04/88-91-90-93/91 EX
HL 6: 8543 4,71 402 3,64 311
8/7LA 6275 4,67 293 3,73 234

v. Brendon

Weitere Generationen:

- 4. Gen. MEDAL EMILY VG 87
- 5. Gen. ACE ELIESA GP 81
- 6. Gen. JAS BYG ELLENA GP 84
- 7. Gen. EVI VG 87

Preis €

02 ULICIA DE 05 404 15370

geboren:
14.01.2019

Verkäufer:
Alexander Kuppel,
Rainer Thoenes,
Kalkar



M: Uganda VG-85



MM: Uschi GP-84



VS der M: Uruguay

D

Milch kg	F %	F kg	E %	E kg	MW	EXT	NZ	ZZ	FRW	KVm	EGW	MKB	FIT	GZW
+623	-0,07	+21	+0,06	+27	118	121	108	99	100	99	102	114	107	120

- + Mutter Uganda ist aktuelle Reservesiegerin der German Dairy Show 2019
- + Ulicia ist mit GZW (120) in Deutschland und (1341) in der Schweiz eine der höchsten Braunviehrinder
- + Aus dem bekannten U-Stamm, der aktuell gefragtesten Braunvieh-Kuhfamilie Europas

Salomon 10 608453 BB
Lindenhof-Top BS Da Salomon

(Dally x Macky)

ZW: +713 -0,38 -1
-0,05 +21

MW 109 GZW 112

● Uganda2256 DE 09 511 22972

01/84-84-85-85/85

1/1LA 7604 4,39 334 3,97 302
MW 113 GZW 118

Jucator 10 345165

Jucator

(Jukebox x Huray)

Uschi DE 09 489 59651

01/84-84-80-87/84

2/1LA 8509 3,82 325 3,85 328

Verdi 10 354600

Verdi

Versace

Ute DE 09 468 74827

(2)EX 91

HL 3: 9890 3,62 358 3,68 364
4/4LA 9777 3,55 347 3,52 344

v. Huxoy

Weitere Generationen:

4. Gen. HUSIR USCHI GP 81

5. Gen. ETPAT URSEL

6. Gen. CHIMBAL UTE

7. DOSME UTE

Preis €

03 SO LOVELY DE 07 707 56868

geboren:
04.11.2018

Verkäufer:
Nette Holsteins,
Plaidt



MM: Rockymountain Talent Licorice RDC EX-95



M: MS Licorice GC Lovely VG-88



HS zur So Lovely: Blondin Doorman Laola VG-86

+ Lovely wurde für 41.000 \$ verkauft. Sie stammt aus der gleichen Familie wie Idee Lustre EX-95, dem Grand Champion der RoyalWinter Fair 2002

+ Schauerfolge von Licorice EX-95 HM Grand Champion Royal 2010 & Madison 2011, Intermediate Champion Royal 2010, All-Canadian 4-Yr. & Sr. 3-Yr., Grand Champion NY Spring Show 2011

Preis €

Solomon 10 507693 RDF A22
WALNUTLAWN SOLOMON

(Doorman x Lavanguard)

ZW : -237 +0,09 -2
+0,02 -6
RZM 97 RZG 106

Lovely US 71494843
MS Licorice GC Lovely-ET

(2)VG 88

2/1LA 10094 4,50 454 3,28 331
RZM 81

Gold Chip 10 889127 RDF
MR CHASSITY GOLD CHIP

(Goldwin x Shottle)

Licorice CA 7990215
ROCKYMOUNTAIN TALENT LICORICE

(3)EX 95 RDC
HL 2: 14924 3,98 594 3,35 500
3/2LA 12833 3,70 475 3,34 428

Talent2 10 503786 RDC
LADINO PARK TALENT-IMP-ET

Storm

Liberty CA 9172140
IDEE RUDOLPH LIBERTY

(2)VG 89
HL 5: 13504 4,07 549 2,87 387
5/5LA 12272 3,63 445 3,16 388

v. Rudolph

Weitere Generationen:

4. Gen. IDEE SKYCHIEF LATOYA VG 88

5. Gen. RAVENSWELL ASTROJET LYDIA EX 92

6. Gen. SPRING FARM LYNMACK MISS LYNN VG 85

7. Gen. SPRING FARM ROMANDALE MISS CONNIE VG 88

04

ETG

SUMMERTIME RED

DE 05 405 31112

AA A22

geboren:
29.07.2019Verkäufer:
Effing Timmermann GbR,
Vreden

MM: ETG Security 25 EX-91



V: Gywer RDC



MV: Westcoast Styx Red

D

Milch kg	F %	F kg	E %	E kg	RZM	RZE	RZN	RZS	RZR	RZKm	RZD	RZGesund	RZG
+2724	-0,20	+92	-0,11	+80	161	123	118	111	113	119	100	108	165

- + Eine der höchsten Gywer-Töchter in Deutschland mit enorm hoher Leistungsanlagung (RZM 161)
- + Tiefe deutsche Kuhfamilie
- + ETG Security RDC EX-91 ist eine erfolgreiche Schaukuh
- + Neben Summertime werden noch eine Spark Red- und eine My Dream P-Tochter aus ETG SummerWine verkauft (Kat.-Nr. 9, 28)

Preis €

Gywer RDC 10 833283 RDC AA A12
Gywer RDC(Gymnast x Lobach)
ZW : +1907 -0,14 +59
-0,03 +60
RZM 143 RZG 158

ETG SummerWine DE 05 399 47744

ABA12

RZM 131 RZG 149

Styx Red 10 298351
WESTCOAST STYX RED

(Entitle x Sympatico)

© ETG Security RDC DE 05 385 43713

03/90-91-90-91/91 EX RDC AA

HL 2: 12383 3,67 455 3,41 422
3/2LA 11751 3,58 421 3,43 403Brekem 10 507159 RDC
SWISSBEC BREKEM

Bookem

ETG Select DE 05 375 98122

03/88-85-87-83/85 AA
HL 3: 13973 3,81 533 3,63 507
3/3LA 13065 3,61 472 3,55 464

v. Maximum

Weitere Generationen:

4. Gen. ETG JEEVES SCHWEDEN VG 87

5. Gen. MONAMI STEFFI

6. Gen. TRAILOR STEFFI GP 84

7. Gen. BELT SINA VG 86

05

TIRANA RED DE 07 704 92851

AB A11

geboren:
10.11.2017

gekalbt:
11.11.2019

Verkäufer:
Jürgen Hoffmann,
Winnerath



V: Arino Red

MMMM: BaS Tabea EX-90

D

Milch kg	F %	F kg	E %	E kg	RZM	RZE	RZN	RZS	RZR	RZKm	RZD	RZGesund	RZG
+1349	-0,20	+37	-0,09	+38	127	126	96	100	103	109	104	106	126

+ Grandiose Färsen aus exteri-
eurstarker Kuhfamilie

+ Tirana Red ist startklar für
den Schauring

+ Fünf Generationen EX und
VG in Folge: VG-86 x EX-90 x
VG-87 x EX-90 x EX-90

Arino Red 10 833134 AB
Arino Red

(ArchiveRed x Sympatico RDC)

ZW: +1022 +0,19 +60
+0,04 +39

RZM 133 RZG 135

Tillsi1511 DE 07 702 38698

02/88-87-85-86/86

HL 2: 11913 3,94 469 3,31 394
2/2LA 11656 3,85 449 3,29 384
RZM 131 RZG 123

Snake Red 10 823079 AA A11

Snake Red

(Snow RDC x Destry)

Trixi 1106 DE 07 695 25217

03/91-90-90-89/90 EX
HL 2: 10804 4,10 443 3,49 377
4/2LA 10148 4,16 422 3,47 352

Carmano 10 915758 AA

Carmano

Cadon

BaS Tora DE 07 691 08823

04/91-89-89-84/87 RDC
HL 4: 13796 3,66 505 3,31 456
6/5LA 11974 3,89 466 3,41 408

v. Jefferson

Weitere Generationen:

4. Gen. BAS TULIP TABEA EX 90

5. Gen. BAS MATULA TAMARA EX 90

6. Gen. BAS TRIVALENT TAMMI GP 84

7. Gen. BAS MARCELL TINI GP 80

Preis €

06

SHK

CAROLA DE 05 400 50482 ETgeboren:
25.10.2017gekalbt:
21.10.2019Verkäufer:
Michael Seegers,
Kalkar

VS zur MM: PM Carmen EX-91



MMM: AHA Carla EX-95



MMM: AHA Carla EX-95

Milchleistungsprüfung:

1. Milchkontrolle: 38,8 kg Milch 4,75 % Fett 3,53 % Eiweiß

+ Carola ist bereit für den Schauring

+ Stammkuh ist die berühmte Bullenmutter und Schaukuh AHA Rubens Carla EX-95

+ Familie der bekannten deutschen Top-Bullen Snowboard, Schaffner, Carall und Tequila RDC

Diamondbac 10 507881 RDC

MR D APPLE DIAMONDBACK

(Doorman x Talent2 RDC)

ZW: -147 -0,06 -11

+0,09 +3

RZM 99 RZG 114

● PM Creola DE 07 698 91921

03/91-90-90-89/90 EX

HL 3: 11133 3,91 435 3,54 394

4/4LA 9674 3,92 379 3,63 351

RZM 114 RZG 112

Snowflake 10 678530 RDF BB A11

Snowflake

(Snowman x Goldwin)

PM Carola DE 07 686 60312

05/86-88-87-87/87 E2

HL 3: 14765 4,33 640 3,24 479

5/4LA 12870 4,24 546 3,42 440

Goldwin 10 503839

BRAEDALE GOLDWYN

James

aha Carla DE 03 450 26028

06/93-95-96-94/95 EX3 RDF

HL 3: 16043 4,76 764 3,33 534

7/7LA 13936 4,62 644 3,35 467

v. Rubens RDC

Weitere Generationen:

4. Gen. AHA STARDOM CAMILLA VG 88

5. Gen. NED BOY CARMEL VG 87

6. Gen. BLAIR-BR CHEF III CARMEL DELIGHT EX 90

7. Gen. DUNWOOD CHIEF CARMEL EX 92

Preis €

07

KOE

BEATRICE RED DE 05 401 72011

CDC AA A12

geboren:
06.11.2017

gekalbt:
Dezember 2019

Verkäufer:
Koester KG,
Steinfurt



HS der M: WR Brandy EX-92



VS der M: WR Bacardi EX-91

MM: Bella EX-92

D

Milch kg	F %	F kg	E %	E kg	RZM	RZE	RZN	RZS	RZR	RZKm	RZD	RZGesund	RZG
+1574	-0,06	+60	-0,04	+49	138	114	112	110	98	106	109	104	141

+ Aus der Exterieurikone Jotan Bella EX-92

+ Vollschwester der Mutter WR Bacardi ist die aktuelle Reservesiegerkuh der RUW-Schau+

+ Halbschwester der Mutter WR Brandy ist die aktuelle Siegerkuh der RUWSchau+

Dreamboy 10 917588

JON-LU RUW DREAMBOY-RED

(Debutant x Sympatico RDC)

ZW : +1715 -0,05 +66

-0,05 +53

RZM 141 RZG 145

KOE Bea DE 05 382 18761

03/86-87-89-91/89

HL 4: 14138 3,59 507 3,39 479

4/4LA 12381 3,71 459 3,43 425

RZM 120 RZG 117

RudolphRed 10 298154

Kenmore Rudolph-Red ET

(Durable x Shottle)

Bella65545 CH 120066065545

03/95-91-90-94/92 EX

HL 3: 12195 4,14 505 3,57 435

3/3LA 9536 4,09 390 3,61 344

Jotan 10 831644 AB A12

Jotan Red

Jordan-Red

Benita CH 120033979059

BENITA

(1)VG 89

HL 2: 8706 4,74 413 3,87 337

3/3LA 7939 4,86 386 3,94 313

v. Stadel

Weitere Generationen:

4. Gen. RUBENS RDC BEAUTY VG 88

5. Gen. PICKEL BEGONIE

6. Gen. RAZOR BEGONIE

7. Gen. BEMOL BLÜTE

Preis €

08

K&L OH

KATHY RED NL 666869649 ET

AB A12

geboren:
11.09.2019Verkäufer:
GenHotel B.V.,
Heino, Niederlande

MM: WIL Kalibra RDC VG-86



MMM: WIL K25 VG-88



HS zur MM: WIL K 41 RDC VG-87

D

Milch kg	F %	F kg	E %	E kg	RZM	RZE	RZN	RZS	RZR	RZKm	RZD	RZGesund	RZG
+2366	-0,44	+52	-0,22	+58	140	134	133	122	133	123	107	118	161

+ Eine der höchsten rotbunten Gywers mit einem perfekten Profil

+ Aus der sehr erfolgreichen Wilder Kanu RDC-Familie, aktuelle Vererber: ALANO (RZG 148) und PALACE (RZG 155)

+ Top Zuchtwerte in allen wichtigen Merkmalen; NVI 363

+ Zwei Vollbrüder stehen bei Besamungsstationen, einer davon bei der RUW

Preis €

Gywer RDC 10 833283 RDC AA A12
Gywer RDC(Gymnast x Lobach)
ZW: +1907 -0,14 +59
-0,03 +60
RZM 143 RZG 158Kalibra NL 753556319
KALIBRA SX 5631
BB A12

RZM 133 RZG 153

Styx Red 10 298351
WESTCOAST STYX RED

(Entitle x Sympatico RDC)

WIL Kalibra RDC DE 05 393 91956

(1)VG 86 RDC BB A12

2/1LA 11241 3,96 445 3,55 399

Battlecry 10 889324
DE-SU 12109 Battlecry-ET

Balisto

WIL K25 DE 05 384 41385

02/86-88-88-88/88 BB
HL 2: 13768 3,73 513 3,57 491
2/2LA 13019 3,75 488 3,51 457
v. Brekem**Weitere Generationen:**

4. Gen. WIL SNOWMAN KANU 111 RDC VG-88

5. Gen. WIL SHOTTLE KAIRO 55 RDC VG-89

6. Gen. WIL RAMOS KATJA 23 RDC VG-88

7. Gen. FAEHNRICH KATHI 81 RED GP-84

09

ETG

SUMMERDAY RED

DE 05 405 31076 ET

BB A11

geboren:
06.04.2019

Verkäufer:
Effing Timmermann GbR,
Vreden



V: Spark Red



MV: Westcoast Styx Red

MM: ETG Security 25 EX-91

D

Milch kg	F %	F kg	E %	E kg	RZM	RZE	RZN	RZS	RZR	RZKm	RZD	RZGesund	RZG
+2014	-0,27	+56	-0,21	+48	136	137	128	125	112	111	93	119	156

- + Rotbunte Spark Red mit dem höchsten Exterieurzuchtwert (137) der Auktion
- + GTPI 2390
- + Tiefe deutsche Kuhfamilie
- + ETG Security RDC EX-91 ist eine erfolgreiche Schaukuh
- + Neben Summerday werden noch eine Gywer RDC- und eine My Dream P-Tochter aus ETG SummerWine verkauft (Kat.-Nr. 4, 28)

Preis €

Spark Red 10 833267

DG COL SPARKLE

(Salvatore RDC x Debutant)

ZW: +2290 -0,24 +70

RZM 149 RZG 157

ETG SummerWine DE 05 399 47744

AB A12

RZM 131 RZG 149

Styx Red 10 298351

WESTCOAST STYX RED

(Entitle x Sympatico RDC)

© **ETG Security RDC DE 05 385 43713**

03/90-91-90-91/91 EX RDC AA

HL 2: 12383 3,67 455 3,41 422

3/2LA 11751 3,58 421 3,43 403

Brekem 10 507159 RDC

SWISSBEC BREKEM

Bookem

ETG Select DE 05 375 98122

03/88-85-87-83/85 AA

HL 3: 13973 3,81 533 3,63 507

3/3LA 13065 3,61 472 3,55 464

v. Maximum

Weitere Generationen:

4. Gen. ETG JEEVES SCHWEDEN VG 87

5. Gen. MONAMI STEFFI

6. Gen. TRAILOR STEFFI GP 84

7. Gen. BELT SINA VG 86

10

VIG

LILLY DE 03 620 40005 ET**geboren:**
04.05.2019**Verkäufer:**
Jannes Vienna,
Jemgum

M: Lara Rae EX-90



MM: Gloryland Lana Rae EX-94



HS zur M: Laura Rae Atwood

- + **SIEBEN Generationen EX in Folge**
- + **Mutter ist die Schwester zu Gloryland Liberty Rae EX-95**
- + **Stammkuh ist die legendäre Glenridge Citation Roxy EX-97 the Queen of the breed**
- + **Exterieurqualität auf allerhöchstem Niveau**

Kingboy 10 507371 pp* RDF
MORNINGVIEW MCC KINGBOY

(McCutchen x Super)

ZW: +1319 -0,17 +34

-0,13 +31

RZM 123 RZG 134

Lara-Rae12 FR 3100293003

03/91-90-91-88/90 EX

HL 3: 12650 3,64 460 3,22 407

3/3LA 11695 3,39 397 3,29 385

RZM 88 RZG 88

Damion 10 505692 RDF

Erbacres Damion

(Durham x Encore)

Lana Rae US 120348329

GLORYLAND LANA RAE

(4)EX 94

HL 3: 11659 3,97 463 3,35 390

4/4LA 10169 3,60 366 3,38 344

Rudolph 10 503536 EX

STARTMORE RUDOLPH

Aerostar

Liza US 15677332

SCIENTIFIC LIZA RAE

(2)EX 90

HL 2: 10778 2,92 315 3,28 353

2/2LA 9789 3,00 294 3,24 317

v. Lindy

Weitere Generationen:

4. Gen. HANOVERHILL TONY RAE EX 96

5. Gen. HANOVERHILL TT ROXETTE EX 94

6. Gen. MIL-R-MOR ELEVATON ROXETTE EX 90

7. Gen. GLENRIDGE CITATION ROXY EX 97

Preis €

11

LAJANA DE 05 392 94517 ET

geboren:
29.09.2016

gekalbt:
09.10.2019

Verkäufer:
Alois Loddenkemper,
Drensteinfurt



M: Loreley 176 EX-90



MM: Linda VG-89



V: Maple-Downs-I G W Atwood

Milchleistungsprüfung:

1. Milchkontrolle:	34,9 kg Milch	4,35 % Fett	3,12 % Eiweiß
2. Milchkontrolle:	33,1 kg Milch	4,34 % Fett	3,01 % Eiweiß

- + Lajana ist bereit für den Schauring!
- + Mutter Loreley ist eine erfolgreiche Schaukuh
- + Familie des ehemaligen deutschen Nr. 1-Bullen Malindo

Atwood 10 889057 RDF A12
MAPLE-DOWNS-I G W ATWOOD-ET
(Goldwin x Durham)
ZW : -22 +0,33 +30
RZM 107 RZG 109
© Loreley176 DE 05 377 17176
03/91-89-89-90/90 EX
HL 2: 11784 3,79 447 2,90 342
4/3LA 10678 3,67 392 2,95 315
RZM 119 RZG 121

Epic 10 889147 A12
GENERATIONS EPIC
(Super x Baxter 2)
Linda DE 05 346 42829
03/87-86-88-91/89
HL 3: 13633 3,87 527 3,18 433
3/3LA 12737 3,58 456 3,13 399

Jefferson 10 810833 RDF AA A12
JEFFERSON ET
Jocko Besn
Linde DE 05 803 30782
01/84-86-85-85/85
2/1LA 11053 3,70 409 3,47 383
v. O-Man

Weitere Generationen:

- 4. Gen. EMINENZ LINDE GP 84
- 5. Gen. BATENBURG LINDE VG 87
- 6. Gen. SON BALANCE LIRA GP 84
- 7. Gen. SON VANGUARD LINSE GP 83

Preis €

12

MARITA RED DE 05 397 22947geboren:
31.07.2017gekalbt:
18.09.2019Verkäufer:
Manfred Robert,
Vreden

M: Marens EX-91



MM: Maren VG-89



V: Nuntius

Milchleistungsprüfung:

1. Milchkontrolle: 37,4 kg Milch 3,77 % Fett 3,07 % Eiweiß

+ Marita Reds Einstufung:

01/86-87-86-85/86 VG

+ Tolle rotbunte Färsen mit Schauptenzial**+ Mutter Marens EX-91 ist die wohl beste Desmond-Tochter Deutschlands und hat erfolgreich an der RUWSchau+ 2019 teilgenommen**Nuntius 10 917589 A22
KOE NUNTIUS-RED

(Nugget RDC x Julandy)

ZW: +19 +0,49 +41

+0,30 +25

RZM 122 RZG 130

© Marens88346 DE 05 382 88346

03/90-91-90-91/91 EX

HL 3: 11177 4,25 475 3,51 392

4/3LA 9888 4,34 429 3,54 350

RZM 112 RZG 111

Desmond 10 917480

Desmond

(Desk x Malvoy)

© Marens34077 DE 05 369 34077

03/89-88-90-88/89

HL 3: 11024 4,57 504 3,58 395

5/5LA 10437 4,50 470 3,58 374

Tableau 10 916966 CDC A22

Tableau

Talent2

© Mara 124 DE 05 341 62124

03/84-87-83-86/85

HL 4: 8938 5,52 493 3,67 328

5/5LA 7713 5,46 421 3,71 286

v. Stadel

Weitere Generationen:

4. Gen. CADON MARA GP 82

5. Gen. HELIX LULU GP 84

6. Gen. ORGON LANI GP 83

7. Gen. HEINO LIESA GP 82

Preis €

13

EMMELI DE 07 506 47401 ET

RDC

geboren:
31.12.2017**belegt:**
08.06.2019
Achilles 10 587530**Verkäufer:**
Dirk Vom Stein,
Wermelskirchen

MM: Ocean-View Damion Elise EX-94-2E-USA



M: Ocean View Shocking Elektra



MM: Ocean-View Damion Elise EX-94-2E-USA

+ Leistung und Showstyle mit nordamerikanischen Wurzeln

+ 5 Generationen EX in Folge

+ Die einzigartige Elise EX-94 (MM) begründet eine fantastische Familie bei der weltbekannten Farm Ocean-View-Genetics

Jordy 10 889496 CVC
CYCLE MCGUCCI JORDY-RED

(McGucci x Gold Chip)
ZW : +394 +0,22 +35
-0,15 +1

RZM 109

Aftershock 10 889016
MS Atlees SHT Aftershock
(Shottle x Durham)

Elektra US 143384294
OCEAN-VIEW SHOCKING ELEKTRA

RZM 94 RZG 93

Elise US 139389474
OCEAN-VIEW DAMION ELISE

(4)EX 94

HL 5:	16447	3,64	598	3,08	506
5/5LA	13358	3,53	471	3,15	421

Damion 10 505692 RDF
Erbacres Damion
Durham

Elise US 60396277
SIERRA-VISTA ITO ELISE

(5)EX 92

HL 6:	15567	3,64	567	3,14	489
6/6LA	13265	3,94	523	3,14	416

v. B-M J Ito

Weitere Generationen:

4. Gen. SIERRA-VISTA SILVERADO EDEN EX 90

5. Gen. SIERRA-VISTA ATTORNEY EVA EX 91

6. Gen. SAGEBRUSH SEXATION EVE EX 90

7. Gen. SAGEBRUSH SOONER JADE-OC VG 85

Preis €

14

THL
PALLAS DE 05 401 99255 ET
A12

geboren:
03.07.2019
Verkäufer:
Thomas Börsch,
Wipperfürth



M: THL Pitu VG-87



M: THL Pitu VG-87



Stammkuh: Windy-Knoll-View Promis-ET EX-95-2E

D

Milch kg	F %	F kg	E %	E kg	RZM	RZE	RZN	RZS	RZR	RZKm	RZD	RZGesund	RZG
+1185	-0,10	+36	-0,14	+25	120	132	106	107	91	104	103	104	123

+ THL Pitu war Klassenzweite bei der RUWSchau+ 2019

+ Stammkuh ist die legendäre Windy-Knoll-View Promis-ET EX-95

+ Familie der bekannten Schaudiven Windy Knoll View Outside Pledge EX-95 und Windy-Knoll-View Panini-ET EX-95

+ PTAT +3.23, UDC +2.46

Artist 10 508794 RDF
STONE-FRONT ARTIST

(Crush x McCutchen)

ZW: +51 +0,11 +12
+0,03 +5

RZM 105

© THL Pitu DE 05 398 26034

01/86-87-87-86/87

100 Tage

TL19/08 2935 3,68 108 3,07 90

RZM 114 RZG 126

Emilio 10 508212

WILT EMILIO

(Gain x Yorick)

THL Panem DE 05 389 41029

02/83-83-84-88/85 BB A2B

HL 2: 11687 3,58 418 3,41 398

3/2LA 10352 3,55 368 3,34 346

Tribune 10 507267

ROCKYMOUNTAIN TRIBUNE

Epic

Pandora232 DE 05 377 85367

03/91-88-87-87/88 AB

HL 4: 10789 4,44 479 3,56 384

4/4LA 9236 4,22 390 3,62 334

v. Bookem

Weitere Generationen:

4. Gen. WIL GOLDWIN PROMIS VG 88

5. Gen. DURHAM PARIS VG 86

6. Gen. WINDY KNOLL VIEW RUDOLPH PROMIS EX 95

7. Gen. WINDY KNOLL VIEW ULTIMATE PALA EX 94

Preis €

15

K&L OH

MANOA NL 670544572 ET

A12

geboren:
18.07.2019

Verkäufer:
GenHotel B.V.,
Heino, Niederlande



MM: Maybelline VG-85



Hermine Tual EX-94 - Gold Chip Tochter aus der gleichen Kuhfamilie

M: K&L OH Mabel

D

Milch kg	F %	F kg	E %	E kg	RZM	RZE	RZN	RZS	RZR	RZKm	RZD	RZGesund	RZG
+817	+0,39	+72	+0,21	+49	141	119	122	122	123	126	99	114	151

- + Frühe Kenobi aus einer der höchsten GTPI-Kühe Europas
- + Alle vier Töchter von Mabel haben mehr als 2750 GTPI
- + Ihr Vollbruder steht bei einer Besamungsstation
- + Sehr hohe Kombination von GTPI 2777 und RZG 151 aus einer neuen und interessanten Kuhfamilie!

Kenobi 10 508893 RDF
DE-SU 14222 KENOBI

(Jedi x AltaSpring)
ZW : +1703 +0,11 +80
+0,10 +68
RZM 152 RZG 159

Mabel NL 639202963

A12

RZM 139 RZG 147

Granite 10 508178 pp* RDF AA A11
PROGENESIS GRANITE

(Monterey x Supersire)

Maybelline FR 3516149460

(1)VG 85

2/1LA 8611 4,40 379 3,50 301

Rubicon 10 507585
EDG RUBICON

Mogul

Ilona FR 3516149327
ILONA TUAL

(3)VG 85

HL 3: 11001 4,22 464 3,57 393
3/3LA 9103 4,23 385 3,54 322

v. Cashcoin

Weitere Generationen:

4. Gen. MAN-O-MAN FRANCINE TUAL VG-86

5. Gen. SHOTTLE AURORE TUAL VG-86

6. Gen. FINLEY UVEL TUAL GP-84

7. Gen. BRETT TANAZANY

Preis €

16

BLUES DE 03 619 13111 ET

AB A22

geboren:
30.06.2019Verkäufer:
Hoeven Holsteins,
Haselünne

6. Gen.: No-Fla-DH Rudo Sue 15039-ET EX-94



Gleiche Familie: No-Fla Oman Heidi VG-87



Gleich Familie: Perpetual EX-91

D

Milch kg	F %	F kg	E %	E kg	RZM	RZE	RZN	RZS	RZR	RZKm	RZD	RZGesund	RZG
+2521	-0,2	+76	-0,12	+70	152	119	125	109	125	123	104	110	162

- + Blues glänzt mit extremer Leistungsvererbung kombiniert mit hohen Werten für Töchterfruchtbarkeit und Kalbeeigenschaften
- + Ragen-Mutter hat bei Regancrest frisch gekalbt und sieht sehr vielversprechend aus
- + Die wohl interessanteste Bali-Tochter mit Outcross-Väterfolge (Ragen x Montross x Petrone)

Preis €

Bali 10 508977 pp* RDF
DE-SU LEGEND BALI 14062(Legendary x Montross)
ZW: +1052 +0,27 +70
+0,10 +46
RZM 139 RZG 162Bianca US 3141560885
NO-FLA RAGEN BIANCA 46791

gek.: Anfang Dezember

RZM 153 RZG 157

Ragen US 73896769 pp*
FAIRMONT STOIC RAGEN

(Stoic x Moonboy)

Montross 4 US 3129449749
NO-FLA MONTROSS 41632

1/1LA 11871 3,50 415 3,37 400

Montross 10 507831 pp* RDF
BACON-HILL MONTROSS

Mogul

Karson 358 US 3012016342
NO-FLA PETRONE KARSON 35878

(3)GP 82

HL 3: 13662 4,13 564 3,35 458
3/3LA 12385 4,11 509 3,48 431

v. Petrone

Weitere Generationen:

4. Gen. NO-FLA BOOKEM YULA 30702-ET

5. Gen. NO-FLA OMAN 25611

6. Gen. NO-FLA-DH RUDOLPH SUE 15039 EX 94

7. Gen. LAURA-LE BLACKSTAR SUSIE EX 93

17

RZH SIE

SEATTLE DE 06 673 21619 ET

AB A22

geboren:
30.09.2019

Verkäufer:
Marco Hellwig und
Stefan Siepermann,
Neuenstein



4. Gen.: Gen-I-Beq Snowman Summer VG-85



6. Gen.: Gen-I-Beq Goldwyn Secret VG-87

MMM: Snowbiz Sympatico Sofia RED VG-85

D

Milch kg	F %	F kg	E %	E kg	RZM	RZE	RZN	RZS	RZR	RZKm	RZD	RZGesund	RZG
+2106	+0,06	+91	-0,02	+69	155	133	130	128	102	115	94	120	167

+ **RZG 167!!!** Der höchste Zuchtwert der gesamten Auktion! Top Zuchtwerte für Leistung, Nutzungsdauer, Exterieur und Eutergesundheit, GTPI 2731

+ Goldwyn Secret wurde für 160.000 \$ auf dem Gen-I-Beq Sale verkauft

+ Familie der Top-Vererber Salvatore RDC, Styx Red, Soundcloud, Altatop Red und Swingman

Preis €

Dateline 10 508898 pp* RDF
PEAK ALTADATELINE-ET

(Hotline x Montross)

ZW : +1274 +0,04 +57
+0,06 +50

RZM 138

Rasp US 3138102476

RI-VAL-RE RASP 2131-ET

RDC BB A22

RZM 140 RZG 157

Rubi-Asp 10 889490 RDC

EDG RUBI-ASP 54669

(Rubicon x McCutchen)

Serendipity US 3125945188

MS SOFIAS SERENDIPITY RC

RDC

1/1LA 11381 4,43 504 3,49 397

Supershot 10 500176

COGENT SUPERSHOT

Supersire

Sofia CA 108502624

SNOWBIZ SYMPATICO SOFIA RED

(1)VG 85

1/1LA 11680 3,99 466 3,15 368

v. Sympatico

Weitere Generationen:

4. Gen. GEN-I-BEQ SNOWMAN SUMMER VG 85

5. Gen. GEN-I-BEQ BOLTON SECRETLY VG 85

6. Gen. GEN-I-BEQ GOLDWYN SECRET VG 87

7. Gen. GEN-I-BEQ DURHAM SHERRY VG 87

18

SAN

MAGIC LADY P DE 10 826 40738 ET

Pp* BB A22

geboren:
09.09.2019Verkäufer:
Hartmut Sandmeier,
Blieskastel

MM: Mackenzie 1363 VG-87



MMM: Aija Supersire Makea VG-86



Benz-Halbbruder zur Mutter: RZN Backfield RZG 157

D

Milch kg	F %	F kg	E %	E kg	RZM	RZE	RZN	RZS	RZR	RZKm	RZD	RZGesund	RZG
+1715	+0,04	+73	+0,14	73	152	122	122	105	116	123	101	111	159

+ Beste Werte für Leistung und Inhaltsstoffe

+ Aija Supersire Makea ist eine außergewöhnliche Zuchtkuh. Alle Töchter starteten mit extrem hohen Zuchtwerten

+ Vollschwester der Großmutter wurde für 150.000 \$ verkauft

+ Familie der RUW-Vererber Thurler RUW COVER, RZN BACKFIELD

Preis €

Hotspot P 10 684671 Pp* AB A12
WIL Hotspot P

(Superhero x PowerballP)

ZW : +598 +0,44 +67
+0,29 +49

RZM 140 RZG 150

RZN Malea DE 07 704 51129

01/85-84-84-85/85* AB A22

200 Tage

TL19/04 7656 3,45 264 3,41 261

RZM 132 RZG 137

Mission P 10 682286 Pp* RDC BB A22

MISSION P RDC

(Missouri x Asterix)

Thurler RUW Mackenzie DE 07 701 88602

02/86-88-88-85/87 AA

HL 2: 10381 4,31 447 3,62 376

3/2LA 10026 4,41 442 3,59 360

Commander 10 889271

LARCREST COMMANDER-ET

Mogul

Makea CA 11819995

AIJA SUPERSIRE MAKEA

(2)VG 86

HL 3: 13448 4,19 564 3,52 473

4/3LA 13129 4,17 548 3,44 452

v. Supersire

Weitere Generationen:

4. Gen. AIJA MAN O MAN NAOMI VG 85

5. Gen. AIJA SHOTTLE JENNY VG 85

6. Gen. AIJA GOLDWYN JOYFULL VG 86

7. Gen. AIJA OUTSIDE JOY EX 90

19

VIG **PRINCES** DE 03 600 11447

geboren:
02.08.2017
gekalbt:
24.10.2019
Verkäufer:
Jannes Vienna,
Jemgum



MM: ViG Perle EX-93



V: Disanto

VS zur M: ViG Pretty

Milchleistungsprüfung:

1. Milchkontrolle:	30,2 kg Milch	4,16 % Fett	3,00 % Eiweiß
2. Milchkontrolle:	33,3 kg Milch	3,89 % Fett	3,42 % Eiweiß

+ Princess ist die einzige Tochter von ViG Penny VG-85

+ ViG Perle kombiniert Exterieurkraft, Leistungsbereitschaft und Langlebigkeit in Perfektion

+ Perle hat eine Lebensleistung von über 100.000 kg Milch erbracht

Disanto 10 151598 AA JACK (Doorman x Dempsey) ZW : -705 +0,82 +43 +0,21 -6 RZM 108 RZG 118			
ViG Penny DE 03 564 99202 01/86-86-85-85/85 HL 2: 10095 3,94 398 3,22 325 3/2LA 10177 3,87 394 3,20 326 RZM 99 RZG 97			

Goldwin 10 503839 BRAEDALE GOLDWYN (James x Storm)			
ViG Perle DE 03 491 19078 07/94-94-92-92/93 -2,6 EX2 HL 7: 12899 3,83 494 3,40 438 8/7LA 10813 4,14 448 3,48 376			

Champion 10 505223 BYC EX CALBRETT-I H H CHAMPION Rudolph			
Petra 16 DE 03 446 28261 02/87-86-85-85/86 -2,7 HL 4: 13775 2,87 396 3,03 418 5/4LA 12292 3,20 393 3,09 380 v. Megabuck			

Weitere Generationen:

- 4. Gen. JUST-DO-IT LUKE PATIENCE VG 87
- 5. Gen. GEM SOUTHWIND PATTIE VG 87
- 6. Gen. OLDMT CHIEF MARK PATTY EX 91
- 7. Gen. OLDMT WAYNE PATTY GP 83

Preis €

20

KOE

LISANN RED DE 05 402 00102 ET

geboren:
16.10.2017
gekalbt:
25.11.2019
Verkäufer:
Koester KG,
Steinfurt



M: Laura Red VG-85



MM: Wilstar-RS TLT Limited EX-94



MM: Wilstar-RS TLT Limited EX-94

- + Rotbuntes Showpedigree vom Feinsten
- + Aus der fantastischen Wilstar-RS TLT Limited-Red EX-94 (zweite bei den Aged Cows World Dairy Expo Red & White-Show 2011)
- + 11 Generationen EX und VG in Folge

Arvis 10 507988 RDC
MR LR EDG ARVIS 18196
(Defender x Numero Uno)
ZW: -368 +0,34 +16
+0,15 +2
RZM 105 RZG 122

Laura Red NL 570307488

01/86-83-84-86/85*
HL 2: 13294 4,22 561 3,42 455
2/2LA 11476 4,30 494 3,45 396
RZM 105 RZG 100

Dusk 10 506207 RDC
SCIENTIFIC SS DUSK
(September RDC x Durham)

Limited US 62371079
WILSTAR-RS TLT LIMITED

(2)EX 94 EX2
HL 2: 14732 3,96 583 3,37 497
2/2LA 11958 3,94 471 3,39 405

Talent2 10 503786 RDC
LADINO PARK TALENT-IMP-ET

Storm

Kite Lover US 134370389
WILSTAR-RS KITE LOVER-RED

(0)EX 91 EX2
HL 3: 16321 3,87 632 3,27 534
3/3LA 13358 3,75 501 3,28 438

v. Kite

Weitere Generationen:

4. Gen. WILSTAR-RS RUB LAZER-RED-TW EX 91

5. Gen. WVA-GREYSTONE MASON LEXUS EX 91

6. Gen. HANOVER-HILL CHARLES CHARLYLU-RED VG 85

7. Gen. HANOVER-HILL-R JUBILANT LULU-RED EX 91

Preis €

21

THI
BLACKBERRY RED
DE 05 397 01914

geboren:
04.08.2017
gekalbt:
31.10.2019
Verkäufer:
Rainer Thoenes,
Kalkar



MMM: THI Blacktalent EX-90



4. Gen.: THI Stardust Blackflower EX-91



Stammkuh: Stookey Elmpark Blackrose EX-96

Milchleistungsprüfung:

1. Milchkontrolle: 32,1 kg Milch 4,26 % Fett 3,72 % Eiweiß

- + Spitzenfärsen mit großem Schauptenzial
- + 7 Generationen VG und EX in Folge
- + Familie der legendären Stookey Elm Park Blackrose EX-96 (über 30 exzellente Söhne und Töchter)
- + Schauikonen wie Lavender Ruby Redrose Red EX-96 oder Startmark Advent Red Rose EX-90 stammen aus dieser Kuhfamilie

Preis €

Diamondback 10 507881 RDC
MR D APPLE DIAMONDBACK

(Doorman x Talent2 RDC)
ZW : -147 -0,06 -11
+0,09 +3
RZM 99 RZG 114

THI Blackred DE 05 383 96928

04/88-86-87-85/86
HL 2: 14063 3,97 559 3,43 483
4/3LA 12531 3,94 494 3,45 432
RZM 115 RZG 110

Desk 10 917337
WONDERLAND DESK
(Destry RDC x Gogo)

THI Blossom DE 05 348 80727

02/87-86-85-87/86
HL 4: 11118 3,28 365 2,98 331
6/5LA 9553 3,36 321 3,14 300

Devis 10 297825
LaJacotterie DEVIS *TL *TV

Stadel

O THI Blacktalent DE 05 342 28737

03/89-91-88-90/90 EX RDC
HL 3: 16545 3,66 605 3,09 511
3/3LA 15266 3,44 525 3,13 478
v. Talent2

Weitere Generationen:

- 4. Gen. THI STARDUST BLACKFLOWER EX 91
- 5. Gen. STOOKEY ELM PARK BLACKSTAR BLACKROSE EX 96
- 6. Gen. NANDETTE TT TRIPLE SPECKLE-RED EX 93
- 7. Gen. NANDETTE RILEY KING NANA-RED VG 87

22 GNH
NICE P DE 05 407 18428 ET
 Pp

geboren:
 11.03.2019

Verkäufer:
 Manfred Robert,
 Vreden



HS zur M: GNH Naomi VG-86



Tochter von GNH Naomi: GNH Namika VG-86

- + Schickes Jersey-Jungrind
- + Aus exterieurstarker Kuhfamilie
- + Hervorragende Möglichkeit für Jersey-Liebhaber
- + GNH Namika VG-86 war erfolgreich bei der German Dairy Show 2019

Oliver-P 10 409661
 DUTCH HOLLOW OLIVER-P
 (Valentino x Mik-P)
 ZW : +853 -0,29 +31
 -0,24 +19
 RZM 116

GNH Nike DE 05 378 47466

03/86-89-86-85/86
 HL 3: 10275 5,27 542 3,75 385
 4/3LA 9136 5,00 457 3,78 345
 RZM 104

Dallas 10 409550 P
 FAIRWAY MYGENT DALLAS-P
 (Mygent P x Kody)

Nina 2 DE 03 509 14236

10/90-86-90-85/87
 HL 7: 8756 5,61 491 3,91 342
 10/9LA 6892 5,44 375 4,08 281

Q Zik 10 409165 SU
 Q Zik

Jas Zorino

Nancy 21 DE 03 476 96010

01/76-76-78-82/79*
 HL 3: 7109 5,44 387 4,16 296
 4/3LA 6130 5,43 333 4,18 256
 v. Paragon ET

Weitere Generationen:

4. Gen. FYN NIS NANCY GP 83

5. Gen. DANNY NICOLE

6. Gen. KARST NICOLE

7. Gen. LORKA NENA

Preis €

23

HET SC

CHARLENE NL 580289886 ET

BB A11

geboren:
02.07.2019

Verkäufer:
Hurkmans,
Milheeze, Niederlande



MMM: Roccafarm Beacon Chrissy VG-87



4. Gen.: Larcrest Chenile VG-86

Stammkuh: Larcrest Outside Champagne EX-90

D

Milch kg	F %	F kg	E %	E kg	RZM	RZE	RZN	RZS	RZR	RZKm	RZD	RZGesund	RZG
+1368	+0,24	+80	+0,07	+53	145	132	124	128	118	128	97	114	160

+ Kuhfamilie der großartigen Zuchtkühe Larcrest Cosmopolitan VG-87 und Larcrest-Crimson EX-94 (Global Cow of the Year 2016)

+ Familie der Top-Bullen Commander, Chevrolet, Fanatic, Copyright

+ Top-Zuchtwerte: 2743 gTPI, 400 gNVI, gRZG 160 in allen wichtigen Holstein-Ländern

+ 2,31 PTAT; 2,62 UDC

Preis €

Soundcloud 10 508961 RDF A11
WESTCOAST SOUND CLOUD

(Outlast x Delta 1427)

ZW: +1159 +0,33 +80

+0,06 +45

RZM 141 RZG 158

Chenile NL 719488775

Het Sou Chenile

BB A12

RZM 138 RZG 148

Sound Syst 10 508318

MIRABELL SOUND SYSTEM ET

(Silver x Supersire)

Chanel NL 923862796

DIEPENHOEK CHANEL

(1)VG 85 AB

HL 2: 12237 4,40 539 3,92 480

2/2LA 10982 4,57 502 3,96 435

Balisto 10 889248

DE-SU 11236 BALISTO-ET

Bookem

Chrissy BE 428079826

ROCCAFARM BEACON CHRISSEY

(1)VG 87

1/1LA 9014 4,95 446 3,81 343

v. Beacon

Weitere Generationen:

4. Gen. LARCREST CHENILE VG-86

5. Gen. LARCREST OUTSIDE CHAMPAGNE EX-90

6. Gen. LARCREST JUROR CHANEL EX-93

7. Gen. LARCREST LINDY CHANDRA VG-85

24

ZfZ

CHRISTY RED DE 05 409 74511 ET

AA A22

geboren:
26.09.2019Verkäufer:
Zielenbach GbR,
Wenden

MMM: EDG Christa Mogul 2080



5. Gen.: Langs-Twin-B C-S Ashlyn EX-90



Stammkuh: Ralma Faith Juror EX-91

D

Milch kg	F %	F kg	E %	E kg	RZM	RZE	RZN	RZS	RZR	RZKm	RZD	RZGesund	RZG
+1717	+0,06	+77	-0,05	+54	144	132	122	114	116	119	97	109	156

- + Super Kombination von Leistung und Exterieur (Euter 136)
- + Familie der Vererber Snowfever, Rocky, Finder, Jobart, Budget
- + Christy geht zurück auf die einflussreiche Zuchtkuh Ralma Juror Faith EX-91

Gywer RDC 10 833283 RDC AA A12

Gywer RDC

(Gymnast x Lobach)

ZW: +1907 -0,14 +59
-0,03 +60

RZM 143 RZG 158

ZfZ Crystalcle RDC DE 05 401 09903

ABA12

RZM 138 RZG 145

Salvatore 10 508161 pp* RDC

MR SALVATORE RC

(Supershot x Sympatico RDC)

Mox Crysta DE 08 162 67275

02/86-87-88-89/88 A12

HL 2: 9849 4,15 409 3,69 363
3/2LA 9170 4,03 370 3,60 330PowerballP 10 507476 Pp*
VIEW-HOME ERNHDT TENN-ET

Earnhardt RDC

Christa US 72437627
EDG Christa Mogul 2080

(2)VG 87

HL 2: 14075 3,62 509 3,49 491
2/2LA 13087 3,76 492 3,45 452

v. Mogul

Weitere Generationen:

4. Gen. LANGS-TWIN-B OBSEVER CHRISTA VG 87

5. Gen. LANGS TWIN-B C-S HOTTLE ASHLYN EX 90

6. Gen. RALMA FINLEY C-FINLEY CHUCKLE EX 90

7. Gen. RALMA CHRISTMAS DURHAM FUDGE VG 88

Preis €

25

UG
KELLY RED DE 05 406 40476 ET

BB A12

geboren:
16.09.2019

Verkäufer:
Josef Uppgang,
Vreden



M: WIL Kira VG-86



VS der M: WIL K 41 VG-87



MM: WIL K 25 VG-88

D

Milch kg	F %	F kg	E %	E kg	RZM	RZE	RZN	RZS	RZR	RZKm	RZD	RZGesund	RZG
+1843	-0,25	+52	-0,06	+57	140	135	133	122	114	113	100	122	159

- + Heiße Solitair P-Tochter mit Top-Werten für Exterieur (135) und Nutzungsdauer (133)
- + Familie der bekannten Bullen Kanu P und Baymax Red sowie der hohen Jungbullen Paladin (154), Embrace (153)
- + Aus der einflussreichsten Snowman-Tochter Europas: WIL Kanu RDC

Solitair P 10 917617 Pp* BB A12
Caudumer Solitair P

(Salvatore RDC x Balisto)
ZW: +2016 -0,01 +83
+0,00 +68
RZM 153 RZG 165

WIL Kira DE 05 390 63869

02/87-86-87-86/86 RDC AB A12

1/1LA 9925 4,46 443 3,86 383
RZM 135 RZG 142

Board 10 681573 AA A12
VENERIETE RUW BOARD

(Boss x Epic)

WIL K25 DE 05 384 41385

02/86-88-88-88/88 BB
HL 2: 13768 3,73 513 3,57 491
2/2LA 13019 3,75 488 3,51 457

Brekem 10 507159 RDC
SWISSBEC BREKEM

Bookem

WIL Kanu DE 05 358 26796

03/87-88-87-89/88 RDC
HL 2: 13608 4,06 553 3,29 448
4/3LA 12987 4,07 529 3,21 417
v. Snowman

Weitere Generationen:

- 4. Gen. WIL SHOTTLE KAIRO VG 89
- 5. Gen. WIL RAMOS KATJA VG 88
- 6. Gen. FAEHNRIK KATHI GP 84
- 7. Gen. HEROLD BONA

Preis €

26

SANDY RED DE 05 407 18389 ET

BB A22

geboren:
21.06.2019Verkäufer:
Andreas Pröbsting,
Everswinkel

M: RUW Syvana Red VG-85



VS zur M: RUW Silvia RDC VG-85



6. Gen.: Des Y-Gen Planet Silk-ET EX-90

D

Milch kg	F %	F kg	E %	E kg	RZM	RZE	RZN	RZS	RZR	RZKm	RZD	RZGesund	RZG
+2662	-0,38	+70	-0,24	+65	148	128	128	116	109	117	103	113	160

+ Sandy Red ist eine der höchsten rotbunten Starello RDC-Töchter in Deutschland; 11 Generationen VG und EX in Folge

+ Kuhfamilie der großartigen Zuchtkühe: Glen Drummond Splendor VG-86, Gen-I-Beq Durham Sherry VG-87

+ Familie der gefragten Bullen Soundcloud, Swingman-Red, Altatop-Red

Preis €

Starello 10 811603 RDC BB A12
Starello(Styx Red x Galaxy)
ZW: +1264 -0,04 +46
-0,01 +42
RZM 131 RZG 150RUW Syvana DE 05 399 11538
Big Dog Dairy RUW Syvana Red01/83-84-84-86/85* A12
100 Tage
TL19/08 4203 3,62 152 3,12 131
RZM 150 RZG 156Salvatore 10 508161 pp* RDC
MR SALVATORE RC

(Supershot x Sympatico RDC)

Silky Red US 3132622134
COYNE-FARMS PT SILKY-RED

(2)VG 85

1/1LA 8939 4,89 437 4,39 392

Pat-Red 10 298271
COYNE-FARMS SYMPATI PAT-RED

Sympatico RDC

Savor US 73276726
HARTFORD HYDRO SAVOR 504(2)VG 85 RDC
HL 2: 18201 2,92 531 3,12 568
2/2LA 15601 3,26 509 3,10 483

v. Altahydro

Weitere Generationen:

4. Gen. HARTFORD ALTAHYDRO SAVOR 504 VG 85

5. Gen. DYMENTHOLM SUNVIEW EPIC SCOPY VG 88

6. Gen. DES-Y-GEN PLANET SILK EX 90

7. Gen. GEN-I-BEQ BOLTON SILENCE VG 85

27

KOE PON SWINGM

RANGE 11 RED NL 682612759 ET

A12

geboren:
05.08.2019Verkäufer:
Koepon Genetics,
Feerwerd, Niederlande

MM: De Oosterhof DG Rose RDC VG-87



MMMM: Holbra Manoa VG-85



5. Gen.: Holbra Mascol Pam VG-87

D

Milch kg	F %	F kg	E %	E kg	RZM	RZE	RZN	RZS	RZR	RZKm	RZD	RZGesund	RZG
+1352	+0,24	+79	-0,08	+38	137	126	128	121	117	126	100	115	153

+ Frühe Swingman mit hohem
RZG 153, GTPI 2658 und NVI
344

+ Großartiges Pedigree aus der
Holbra Pam/Prudence-Fami-
lie

+ Ein Vollbruder steht bei
Semex

Swingman 10 298438 A12
WESTCOAST SWINGMAN RED

(Apprentice x Delta 1427)

ZW : +1821 -0,02 +74

-0,12 +50

RZM 142 RZG 156

Salvatore 10 508161 pp* RDC

MR SALVATORE RC

(Supershot x Sympatico RDC)

Red Range NL 761387020
LAKESIDE UPS RED RANGE

A11

RZM 135 RZG 153

Rose D NL 711610851
DE OOSTERHOF DG ROSE D

(1)VG 87

1/1LA 10920 4,12 450 3,35 366

Rubicon 10 507585
EDG RUBICON

Mogul

Doreen NL 916747664

Telgter Aikman Doreen

(1)GP 83 RDC BB

1/1LA 7904 4,57 361 3,49 276

v. Aikman

Weitere Generationen:

4. Gen. HOLBRA MAN-O-MAN MANOA VG-85

5. Gen. HOLBRA MASCOL PAM VG-87

6. Gen. SUNDAY ALH DURHAM PRUDENCE VG-88

7. Gen. MAYERLANE-DK RUDOLPH HIAWATHA EX-90

Preis €

28

ETG

SALLY RED DE 05 405 31079 ET

AB A22

geboren:
18.04.2019Verkäufer:
Effing Timmermann GbR,
Vreden

MM: ETG Security RDC EX-91



V: My Dream P



MV: Westcoast Styx Red

D

Milch kg	F %	F kg	E %	E kg	RZM	RZE	RZN	RZS	RZR	RZKm	RZD	RZGesund	RZG
+2548	-0,30	+74	-0,14	+72	152	126	120	111	111	119	97	113	159

- + Eine der höchsten My Dream P-Töchter in Deutschland
- + Kombiniert hohe Leistung (RZM 152) mit guten Gesundheitszuchtwerten (RZGesund 113)
- + ETG Security EX-91 ist eine erfolgreiche Schaukuh
- + Neben Sally werden noch eine Gywer RDC- und Spark Red-Tochter aus ETG SummerWine verkauft (Kat.-Nr. 4, 9)

Preis €

My Dream P 10 619173 Pp* RDC AB A22
My Dream P

(Mission P RDC x Shotgun)

ZW: +1416 +0,04 +60

+0,15 +63

RZM 145 RZG 147

ETG SummerWine DE 05 399 47744

ABA12

RZM 131 RZG 149

Styx Red 10 298351

WESTCOAST STYX RED

(Entitle x Sympatico RDC)

© ETG Security RDC DE 05 385 43713

03/90-91-90-91/91 EX RDC AA

HL 2: 12383 3,67 455 3,41 422

3/2LA 11751 3,58 421 3,43 403

Brekem 10 507159 RDC

SWISSBEC BREKEM

Bookem

ETG Select DE 05 375 98122

03/88-85-87-83/85 AA

HL 3: 13973 3,81 533 3,63 507

3/3LA 13065 3,61 472 3,55 464

v. Maximum

Weitere Generationen:

4. Gen. ETG JEEVES SCHWEDEN VG 87

5. Gen. MONAMI STEFFI

6. Gen. TRAILOR STEFFI GP 84

7. Gen. BELT SINA VG 86

29

NH
MYLADY DE 07 708 25671 ET
BB A22

geboren:
08.07.2019
Verkäufer:
Matthias Nosbisch,
Niederweis



MM: NH Marilyn 747 VG-86



MMM: Vekis Mellow VG-88



4. Gen.: Vekis Xaco Melody

D

Milch kg	F %	F kg	E %	E kg	RZM	RZE	RZN	RZS	RZR	RZKm	RZD	RZGesund	RZG
+809	+0,41	+75	+0,15	+42	138	113	137	138	122	130	89	121	157

- + Hohe Kenobi aus einer der heißesten Genetik-Kuhfamilien Deutschlands.
 - + Nachkommen erzielen Spitzenpreise bei Top-Auktionen; NH Marilyn wurde für 84.000 € beim GMS 2014 verkauft.
 - + NH Marilyn war # 1 RZG-Kuh in Deutschland und hat 13 Söhne bei Besamungsstationen stehen.
 - + GTPI 2725
- Preis €

Kenobi 10 508893 RDF
DE-SU 14222 KENOBI
(Jedi x AltaSpring)
ZW : +1703 +0,11 +80
+0,10 +68
RZM 152 RZG 159

NH Mystery DE 07 705 99046
AB A22
RZM 140 RZG 157

Gymnast 10 508247 RDF
BOLDI V GYMNAST
(Doorsopen x Jabir)

● **NH Marilyn DE 07 700 50387**
01/85-86-85-86/86* BB
1/1LA 11656 5,64 657 4,14 483

Balisto 10 889248
DE-SU 11236 BALISTO-ET
Bookem

Vekis 1001 NL 765205719
VEKIS MELLOW
02/86-90-89-86/88
HL 2: 14306 4,27 611 3,71 531
2/2LA 12645 4,53 573 3,76 476
v. Sudan

Weitere Generationen:

- 4. Gen. VEKIS XACO MELODY VG 87
- 5. Gen. CAPS GOLDWIN MAIRY 4 VG 85
- 6. Gen. CAPS O-MAN MAIRY 1 VG 85
- 7. Gen. CAPS DURHAM MAIRY VG 87

30

KNS

HORNLESS P DE 03 610 80188 ET

Pp AB A22

geboren:
01.02.2019Verkäufer:
Nikolai Niermann,
Melle

MM: KNS Missbalista P RDC GP-84

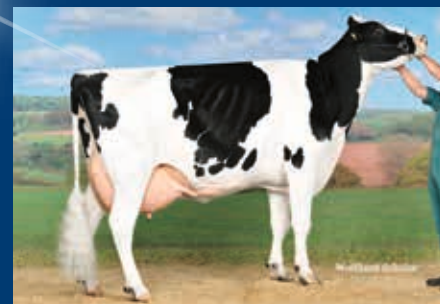

5. Gen.: SHB Mrs Poll P RDC VG-86



Stammkuh: Blackstar Mabel VG-88

D

Milch kg	F %	F kg	E %	E kg	RZM	RZE	RZN	RZS	RZR	RZKm	RZD	RZGesund	RZG
+1294	+0,21	+74	+0,14	+58	145	113	120	108	117	107	93	110	152

+ Hornlos-Outcross: Eine der interessantesten Hornlosquellen weltweit

+ Vollschwester zu KNS HESE-KIEL (RZG 155)

+ Halbschwester zu
KNS SIMON P (RZG 162)
KNS BACHELOR P (RZG 161)

Hotspot P 10 684671 Pp* AB A12
WIL Hotspot P

(Superhero x PowerballP)

ZW : +598 +0,44 +67

+0,29 +49

RZM 140 RZG 150

KNS Misboard P DE 03 586 65759

Pp AB A22

100 Tage

TL19/08 3461 4,39 152 3,47 120

RZM 139 RZG 148

Board 10 681573 AA A12

VENERIETE RUW BOARD

(Boss x Epic)

KNS Missbalista P RDC DE 03 562 30059

01/85-84-83-84/84 Pp RDC

1/1LA 7132 4,44 317 3,39 242

Balisto 10 889248

DE-SU 11236 BALISTO-ET

Bookem

KNS Miss Epic P RDC DE 03 552 03389

01/82-85-80-81/82* Pp RDC

1/1LA 10586 3,91 414 3,11 329

v. Epic

Weitere Generationen:

4. Gen. SHB MR SAM MRS POLL VG 86

5. Gen. WS POLL PLUS MABEL VG 87

6. Gen. WS RAIMON MARACUJA VG 85

7. Gen. LUKE MABELLE VG 88

Preis €

31

MOX

ROCHER DE 07 707 56908 ET

RDF

geboren:
01.01.2019Verkäufer:
Nette Holsteins,
Plaidt

VS zu Rocher: Mox Raja VG-89



M: Mox Rihanna EX-93



MM: Kerndtway Goldwyn Ranya EX-90

+ Sehr schöne Diamondback
RDC-Tochter mit 10 Generati-
onen EX-Müttern

+ Halbschwester zum Cham-
pion RBW-Schau 2018 &
6. Platz Swiss Expo 2018:
Mox Rakka VG-87

+ Mutter Mox Rihanna EX-93
war Grand Champion & Bes-
tes Euter RBW-Schau 2016 &
Int. Champion RBW-Schau
2014

Diamondback 10 507881 RDC
MR D APPLE DIAMONDBACK

(Doorman x Talent2 RDC)

ZW : -147 -0,06 -11
+0,09 +3

RZM 99 RZG 114

© Mox Rihanna DE 08 146 71347

03/93-91-92-94/93 EX

HL 3: 12510 3,87 484 3,12 390
4/4LA 11529 3,93 453 3,25 375

RZM 95 RZG 100

Alexander 10 506098 RDF
GOLDEN-OAKS ST ALEXANDER

(Stormatic x Patron)

● Ranya 300 DE 05 805 73499

02/90-90-90-90/90 EX

HL 2: 13985 3,86 540 3,20 447
3/2LA 12567 3,85 484 3,26 410

Goldwin 10 503839
BRAEDALE GOLDWYN

James

Rosey US 61655809
KERNDTWAY METRO ROSEY

(2)EX 90

HL 2: 12589 3,45 434 3,39 427
2/2LA 12310 3,31 408 3,25 400

v. SSW Metro

Weitere Generationen:

4. Gen. REGANCREST UR INQUIRER ROBIN VG 86

5. Gen. REGAN JOY DURHAM REGENIA EX 92

6. Gen. SHER EST EMORY SWANNY EX 90

7. Gen. SHER-EST PRELUDE SWAN EX 91

Preis €

32 ENTERPRISE DE 03 607 04678 ET

geboren:
19.11.2018

Verkäufer:
Burkhard, Marco +
Monika Hoelz GbR,
Weinbach



M: Budjon-JK-I-Dundee Endless EX-92



MM: Budjon-JK Linjet Eileen EX-96



MMM: Krull Broker Elegance EX-96

- + Ein der erfolgreichsten Schau-Kuhfamilien weltweit. Unzählige Schauerfolge; 7 Generationen EX in Folge
- + Eileens Erfolge: All-American 5-yr. 2004, Klassensieg WDE 2004, 3. Platz Royal Winter Fair 2002
- + Aus der berühmten Krull Broker Elegance EX-96-Familie. Mutter von Enforcer und 11 EX Töchtern

Preis €

Goldwin 10 503839
BRAEDALE GOLDWYN

(James x Storm)
ZW: -355 +0,24 +7
+0,10 -3
RZM 100 RZG 107

Endless CA 103923460
BUDJON-JK-I DUNDEE ENDLESS

(4)EX 92
HL 2: 11816 3,67 434 3,19 377
5/5LA 11046 3,68 407 3,20 354
RZM 87 RZG 84

Dundee 10 507498
Regancrest Dundee-ET

(Encore x Chief Mark)

Eileen US 125791216
BUDJON-JK LINJET EILEEN

(4)EX 96
HL 3: 17502 3,65 638 3,22 563
4/4LA 14717 3,61 531 3,25 479

Linjet 10 503584
SUNNYLODGE LINJET

Lindy

Elegance US 15395294
KRULL BROKER ELEGANCE

(4)EX 96
HL 3: 15694 3,82 600 3,26 512
4/4LA 12535 3,90 489 3,28 411

v. Broker

Weitere Generationen:

4. Gen. KRULL STARBUCK EXCELLENCY EX 90

5. Gen. KRULL TT TRIPLE EXCELLENCY EX 90

6. Gen. KRULL BOOT MARK SKY EXCELLENCE EX 92

7. Gen. KRULL KINGSTEAD EXCELLENCY EX 92

33

NATALIE DE 05 408 71529

geboren:
15.09.2019
Verkäufer:
Bernd Lohmann,
Dark Lemmer,
Dirk vom Stein,
Hückeswagen



M: DS Nebra VG-87



4. Gen.: Bontemps Goldwyn Belfast RDC VG-87



5. Gen.: Gen-I-Beq Durham Sunshine VG-88

- + Mutter DS Nebra VG-87 ist der aktuelle Junior Champion der RUWSchau+ 2019
- + Natalie ist die einzige Tochter aus DS Nebra und die nächste Generation für den Schauring
- + Familie der Top-Bullen Salvatore RDC, Styx Red, Sympatico RDC, Swingman und Soundcloud

Crushtime 10 508858			
COL DG CRUSHTIME			
(Crush x Mogul)			
ZW :	+439	-0,15	+4
		+0,00	+15
RZM 108			
© DS Nebra FR 3572513949			
01/88-86-86-87/87			
2.Kontr:	35,4	3,33	3,29
1.Kontr:	34,7	3,17	3,01

Solomon 10 507693 RDF A22			
WALNUTLAWN SOLOMON			
(Doorman x Lavanguard)			
Ouch Atwood FR 4403903542			
(1)VG 85			

Atwood 10 889057 RDF A12			
MAPLE-DOWNS-I G W ATWOOD-ET			
Goldwin			
Ouch Fast FR 4403903102			
(1)VG 88			
HL 2:	9024	3,48	3,14
3/2LA	8686	3,29	2,86
v. Sanchez			

2/1LA	8781	3,63	3,19	3,14	276
-------	------	------	------	------	-----

Weitere Generationen:

- 4. Gen. BONTEMPS GOLDWYN BELFAST VG 87
- 5. Gen. GEN-I-BEQ DURHAM SUNSHINE VG 88
- 6. Gen. GLEN DRUMMOND SPLENDOR VG 86
- 7. Gen. GLEN DRUMMOND AERO FLOWER VG 88

Preis €

34 ^{EIT} NASHVILLE DE 05 396 89795 ET

AB A12

geboren:
01.07.2017

gekalbt:
10.11.2019

Verkäufer:
Michael Seegers,
Kalkar



MMM: Tirsvad BT Noma VG-89



4. Gen.: Tirsvad Stol Joc Nemo VG-87



5. Gen.: Tir-An O Man Neblina VG-87

D

Milch kg	F %	F kg	E %	E kg	RZM	RZE	RZN	RZS	RZR	RZKm	RZD	RZGesund	RZG
+964	+0,20	+58	+0,05	38	132	120	116	117	112	111	102	112	141

- + Familie der einflussreichen Zuchtikone Vision-Gen RUW Neblina VG-87
- + Bullen wie Jake, Hightec, Lobach, Mace, Bodi, Raver stammen aus dieser Familie
- + Weitverzweigte europäische Kuhfamilie

Detour 10 889364

RONELEE MIDNIGHT DETOUR

(Midnight x Mogul)

ZW : +1228 +0,09 +58
+0,06 +47

RZM 137 RZG 145

GOL Nastas DE 03 579 04165

GOL Nastasia

02/87-86-84-88/86

HL 2: 14035 3,85 541 3,49 490

3/2LA 12657 3,82 484 3,54 448

RZM 131 RZG 138

Commander 10 889271

LARCREST COMMANDER-ET

(Mogul x Observer)

Nairobi DK 02371402481

Tir-An N.U. Nairobi

04/88-88-89-87/88 -2,8

HL 1: 8458 4,59 388 3,33 282

4/4LA 8211 4,42 363 3,39 278

Numero Uno 10 506661

AMIGHETTI NUMERO UNO ET

Man-O-Man

Noma DK 02371402265

Tirsvad BT Noma

(1)VG 89

1/1LA 12998 4,18 543 3,35 436

v. Time

Weitere Generationen:

4. Gen. TIRSVAD STOL JOC NEMO VG 87

5. Gen. TIR AN O-MAN NEBLINA VG 87

6. Gen. RUW NEBLINA VG 87

7. Gen. ETAZON LORD LILY NEON VG 85

Preis €

35

WIT
GESINE P RED DE 05 399 43747 ET

Pp

geboren:
20.07.2017
gekalbt:
23.09.2019
Verkäufer:
Thomas Wiethage,
Halver



M: WIT Gerti EX-90



MM: WIT Geraldinchen EX-91



HS der M: WIT Geraldine EX-90

Milchleistungsprüfung:

1. Milchkontrolle:	38,4 kg Milch	4,15 % Fett	3,38 % Eiweiß
2. Milchkontrolle:	36,1 kg Milch	3,66 % Fett	3,28 % Eiweiß

- + Leistungsstarke Färse aus Spitzenexterieurfamilie
- + 6 Generationen in Folge waren auf Verbands- und Bundesschauen mindestens 1a- oder 1b-platziert.
- + MM WIT Geraldinchen EX-91 war zwei Mal RUW-Siegerkuh und ALL German-Gewinnerin

Mogul-P 10 298356 Pp
D&D DEB MOGUL-P-RED

(Debutant x Mogul)
ZW : +1669 -0,11 +58
-0,17 +40
RZM 133 RZG 131

© WIT Gerti DE 05 370 85047

03/91-89-90-91/90 EX RDC
HL 3: 12353 5,00 618 3,25 402
5/5LA 10691 4,66 498 3,36 359
RZM 96 RZG 95

Atwood 10 889057 RDF A12
MAPLE-DOWNS-I G W ATWOOD-ET
(Goldwin x Durham)

© WIT Geraldinchen DE 05 795 16293

03/92-93-91-89/91 EX
HL 3: 10324 5,09 526 3,73 385
3/3LA 9092 5,14 467 3,73 339

Cadon 10 297286 AA
AGRIPRIZE CADI MESA-RED-ET

Cadillac

© WIT Geralde DE 05 765 49435

06/90-92-93-90/91 E1 EX
HL 5: 11085 5,06 561 3,25 360
7/6LA 10130 5,02 509 3,31 335

v. Prelude

Weitere Generationen:

- 4. Gen. WIT MOSQUITO GRANADA VG 87
- 5. Gen. WIT HOLTON GESINE VG 89
- 6. Gen. TOPPER GESCHA
- 7. Gen. GUDRUN GP 80

Preis €

36

MOX

BLUE VELVET DE 05 404 61997 ET

AB A11

geboren:
17.03.2018**belegt:**
03.09.2019
Stuntman 10 917624**Verkäufer:**
Zielenbach GbR,
Wenden

M: Regancrest-UR Bluestar EX-92



VS zur M: Regancrest Sanchez Bluepearl VG-85



Stammkuh: Regancrest PR Barbie EX-92

D

Milch kg	F %	F kg	E %	E kg	RZM	RZE	RZN	RZS	RZR	RZKm	RZD	RZGesund	RZG
+189	+0,04	+12	+0,06	+7	106	116	99	114	97	106	98	98	108

+ Ein besonderes Schmuckstück aus einer der einflussreichsten Holstein-Familien weltweit.

+ Stammkuh ist die berühmte Durham-Tochter Regancrest PR Barbie EX-92

+ Familie der weltbekannten Exterieurbullen Gold Chip, Braxton, Bradnick, Bankroll, Moonlight, Beemer, Delight, Yorik, Amos, High Octane u. a.

Preis €

Fitz 10 507799 AB
TOC-FARM FITZ ET(Doorman x Snowman)
ZW : +815 -0,01 +32
-0,02 +25
RZM 120 RZG 129

Bluestar DE 06 641 30321

03/90-94-90-92/92 EX
HL 2: 13627 4,78 651 3,24 442
4/4LA 10958 4,44 486 3,37 369
RZM 88 RZG 90Sanchez 10 506092 RDF
GEN-MARK STMATIC SANCHEZ

(Stormatic x Marshall)

Breuna US 63606860
REGANCREST MB BREAUINA(2)EX 92 RDF
HL 2: 16398 4,67 766 3,56 584
2/2LA 14757 4,24 625 3,39 500Mr.Burns 10 503914 RDC
DUDOC MR BURNS RDC

Markim

Breya US 62496852
REGANCREST BREYA(1)EX 90
HL 2: 12694 5,33 677 3,84 488
2/2LA 12387 4,52 560 3,41 423

v. Shottle

Weitere Generationen:

4. Gen. REGANCREST PR DURHAM BARBIE EX 92

5. Gen. REGANCREST JUROR BRINA EX 92

6. Gen. REGANCREST AEROSTAR BERT EX 90

7. Gen. REGANCREST CHIEF MARK CHAIRMAN BEA EX 91

37 SON QUEEN RDC DE 05 408 10036 ET

RDC AB A12

geboren:
28.08.2019
Verkäufer:
Ludger Sondermann,
Bocholt



MM: HFP Queenly VG-85



MMM: HF Queenena VG-85



MMMM: HFP Queenie VG-88

D

Milch kg	F %	F kg	E %	E kg	RZM	RZE	RZN	RZS	RZR	RZKm	RZD	RZGesund	RZG
+1490	+0,29	+90	+0,08	+59	150	123	127	105	107	119	105	109	158

- + Hohe Genomics gepaart mit Top-Exterieur und super Pedigree
- + Aus den Qualsiasis, eine der besten Kuhfamilien Europas
- + Familie der Top-Vererber Beatstick und Shagall
- + Rotfaktor

Gywer RDC 10 833283 RDC AA A12
Gywer RDC

(Gymnast x Lobach)
ZW : +1907 -0,14 +59
-0,03 +60
RZM 143 RZG 158

DE 13 058 17316

AB A22

RZM 140 RZG 149

Barabo 10 833172 BB A22

Barabo

(Battlecry x Balisto)

HFP Queenly DE 05 391 49020

01/84-86-84-86/85 AB

1/1LA 11925 4,10 489 3,40 405

Silver 10 889280
SEAGULL-BAY SILVER-ET

Mogul

HFP Queenena DE 05 380 53140

01/84-85-84-85/85 AA
HL 2: 12231 3,74 458 3,18 389
2/2LA 11958 3,79 453 3,19 382
v. Shotgun

Weitere Generationen:

- 4. Gen. HFP PLANET QUEENIE VG 88
- 5. Gen. BERSAGLIO O-MAN QUALSIASI VG 87
- 6. Gen. BERSAGLIO MTOTO LOCANDA VG 87
- 7. Gen. BERSAGLIO CORSARA CORSA VG 86

Preis €

38

K&L OH

SMARTY P RED NL 694500480 ET

Pp* BB A12

geboren:
26.06.2019Verkäufer:
GenHotel B.V.,
Heino, Niederlande

M: K&L Sv Sunny RED



Gen-I-Beq Goldwyn Secret RDC VG-87 - aus der gleichen Kuhfamilie



Dymentholm Sunview Sunday RDC VG-87 - aus der gleichen Kuhfamilie

D

Milch kg	F %	F kg	E %	E kg	RZM	RZE	RZN	RZS	RZR	RZKm	RZD	RZGesund	RZG
+1803	+0,02	+95	+0,06	+68	155	120	114	100	98	114	101	107	154

- + Fantastisches hornloses Jungrind mit hohen Genomics aus der Des-Y-Gen Planet Silk-ET-Familie
- + Außergewöhnliche Väterfolge
- + Ihre Mutter hat frisch gekalbt und sieht genial aus!
- + GTPI 2538, NVI 330
- + Vollbruder zur Mutter: Shimmer RDC steht bei Genus/ABS mit RZG 159

Preis €

Match P 10 823204 Pp* RDC BB A12
Match P RC(Mission P RDC x Silver)
ZW : +2125 -0,10 +72
-0,06 +65
RZM 148 RZG 154SunnyRed NL 753556302
K&L SV SUNNY RED
BB A12

RZM 153 RZG 155

Salvatore 10 508161 pp* RDC
MR SALVATORE RC

(Supershot x Sympatico RDC)

Sunny NL 699238137
DG HS Schreur Sunny
BBRubicon 10 507585
EDG RUBICON

Mogul

Sunglow US 3012643769
MS SUNVIEW COIN SUNGLOW-ET
(1)GP 83 RDC AB

v. Cashcoin

Weitere Generationen:

4. Gen. DYMENTHOLM SUNVIEW SNOWMAN SUNDAY RDC VG-87
5. Gen. DES-Y-GEN PLANET SILK RDC EX-90
6. Gen. GEN-I-BEQ BOLTON SILENCE RDC VG-85
7. Gen. GEN-I-BEQ GOLDWYN SECRET RC VG-87

39

RZN
CARMELIA P RDC
DE 07 708 85486 ET
Pp* RDC AB A22

geboren:
02.09.2019
Verkäufer:
Nöhl GbR,
Idesheim



PM Carmel - Defender-Tochter aus der gleichen Kuhfamilie



MMM: AHA Carla EX-95

MMM: AHA Carla EX-95

D

Milch kg	F %	F kg	E %	E kg	RZM	RZE	RZN	RZS	RZR	RZKm	RZD	RZGesund	RZG
+2445	-0,2	+73	-0,09	+71	152	135	115	115	104	119	98	106	159

- + Stammkuh ist die berühmte Bullenmutter und Schaukuh AHA Rubens Carla EX-95
- + Familie der bekannten deutschen Top-Bullen Snowboard, Schaffner, Carall und Tequila RDC
- + Eine der einflussreichsten Kuhfamilien Deutschlands mit 9 Generationen EX oder VG
- + Hornlos und Rotfaktor

Match P 10 823204 Pp* RDC BB A12
Match P RC

(Mission P RDC x Silver)
ZW : +2125 -0,10 +72
-0,06 +65
RZM 148 RZG 154

RZN Casablanca DE 07 705 56007

01/86-85-85-84/85 AA A22
100 Tage
TL19/08 3695 3,25 120 2,98 110
RZM 144 RZG 150

Gymnast 10 508247 RDF
BOLDI V GYMNAST

(Doorsopen x Jabir)

RZN Cameron DE 07 703 12058

01/86-85-85-83/84* AA

1/1LA 11843 4,48 531 3,45 408

Silver 10 889280
SEAGULL-BAY SILVER-ET

Mogul

RZN Candy DE 07 698 61927

03/86-85-89-87/87

HL 4: 13267 4,90 650 3,54 470
5/4LA 12139 4,67 567 3,66 444

v. Maximum

Weitere Generationen:

4. Gen. GIBOR CAYENNE VG 88

5. Gen. AHA RUBENS RF CARLA EX 95

6. Gen. AHA STARDOM CAMILLA VG 88

7. Gen. NED BOY CARMEL VG 87

Preis €

40^{THI} TASTY RDC DE 05 406 72960 ET

RDC AB A12

geboren:
07.06.2019
Verkäufer:
Rainer Thoenes,
Kalkar



MM: THI Toni VG-87



HS zur M: Torrie



MMMM: Welcome Bolton Gina VG-86

D

Milch kg	F %	F kg	E %	E kg	RZM	RZE	RZN	RZS	RZR	RZKm	RZD	RZGesund	RZG
+2629	-0,24	+75	-0,19	+66	149	118	132	116	101	110	101	113	160

- + Eine der höchsten Spark Red-Töchter Deutschlands
- + Extrem gute Werte für Leistung +2629 kg Milch und Nutzungsdauer 135
- + Torrie, die Anamur-Halbschwester zur Mutter, wurde beim HighlightSALE 2017 für 10.500 € verkauft.

Spark Red 10 833267

DG COL SPARKLE

(Salvatore RDC x Debutant)

ZW: +2290 -0,24 +70

-0,11 +66

RZM 149 RZG 157

THI G-star RDC DE 05 397 01928

01/85-84-85-84/84 RDC AB A12

100 Tg.

TL 4011 3,76 151 2,97 119

RZM 137 RZG 148

Styx Red 10 298351

WESTCOAST STYX RED

(Entitle x Sympatico RDC)

THI Toni DE 05 383 96991

03/85-90-88-86/87 AB

HL 2: 11026 4,94 545 3,83 422

4/3LA 10664 4,88 520 3,78 403

Balisto 10 889248

DE-SU 11236 BALISTO-ET

Bookem

O Gibbs 1198 DE 05 373 27590

03/87-87-88-87/87 E1

HL 5: 13010 3,72 484 3,40 442

6/5LA 10989 3,97 436 3,60 396

v. O Style

Weitere Generationen:

4. Gen. WELCOME BOLTON GINA VG 86

5. Gen. WELCOME COURIER GINSING VG 86

6. Gen. WELCOME MOE GINGA VG 85

7. Gen. WELCOME DUSTER GRAPHIC VG 87

Preis €

41

KNS
DAYLIGHT RED
DE 03 619 85920 ET
A11

geboren:
14.07.2019
Verkäufer:
Nikolai Niermann,
Melle



MMM: KNS Dalisto VG-86



MMM: KNS Dalisto VG-86



Stammkuh: KNS Daybright EX-91

D

Milch kg	F %	F kg	E %	E kg	RZM	RZE	RZN	RZS	RZR	RZKm	RZD	RZGesund	RZG
+2758	-0,50	+60	-0,17	+75	150	120	131	121	116	118	86	120	163

+ Hohe Gywer aus der Familie von KNS Goldwyn Daybright EX-91

+ Kuhfamilie von STERLING, TABLEAU und STADEL

+ Grandiose Zuchtwert-Kombination: RZM 150, RZN 131, RZGesund 120, RZKd 118

Gywer RDC 10 833283 RDC AA A12
Gywer RDC

(Gymnast x Lobach)
ZW : +1907 -0,14 +59
-0,03 +60
RZM 143 RZG 158

KNS DE 03 597 71083

BB A1B

RZM 145 RZG 162

Styx Red 10 298351

WESTCOAST STYX RED

(Entitle x Sympatico RDC)

KNS Dorte DE 03 586 65645

BB

Apoll P 10 924726 Pp* BB A2B
SCHREUR APOLL P

Aikman

KNS Dalisto DE 03 562 30066

02/85-86-85-86/86 AB
HL 2: 12465 4,63 577 3,47 432
2/2LA 11280 4,73 533 3,47 391
v. Balisto

Weitere Generationen:

4. Gen. KNS SHAMROCK DREAM ROCK GP 84

5. Gen. KNS MAN-O-MAN DREAMDAY VG 85

6. Gen. KNS GOLDWIN DAYBRIGHT EX 91

7. Gen. KNS LEE DAYLIGHT EX 90

Preis €

42 ^{KNS} DAISY DE 05 400 50494 ET

geboren:
16.11.2017
gekalbt:
02.11.2019
Verkäufer:
Michael Seegers,
Kalkar



M: KNS Daybright EX-91



HS zur MM: KNS Dorflady EX-92



MMM: KNS Dorfgirl EX-93

- + Zahlreiche Schauerfolge aus dieser Kuhfamilie u. a. OHB Dream (HM Grand Champion German Dairy Show 2019)
- + Kuhfamilie des Exterieur-spezialisten STERLING (RZE 135) sowie der Altmeister TABLEAU und STADEL
- + Dorflady (Ramos-Tochter von Dorfgirl) war Siegerkuh bei den Osnabrücker Schwarz-bunttagen.

Jacoby 10 508049 pp* RDF
CYCLE DOORMAN JACOBY

(Doorman x Gold Chip)

ZW: -216 +0,17 +7

RZM 93 RZG 108

03/90-92-92-89/91 EX

HL 4: 13683 4,94 676 3,45 472

4/4LA 12349 5,03 621 3,65 451

RZM 101 RZG 108

© KNS Daybright DE 03 502 64619

Goldwin 10 503839

BRAEDALE GOLDWYN

(James x Storm)

02/90-90-90-89/90 EX

HL 2: 13884 4,97 690 3,37 468

4/4LA 12401 4,87 604 3,35 416

© KNS Daylight DE 03 473 03182

Lee 10 503568 EX

COMESTAR LEE

Raider

05/94-94-90-93/93 EX

HL 3: 14384 4,52 650 3,47 499

7/7LA 11673 4,38 511 3,29 384

© KNS Dorfgirl DE 03 409 69014

v. Integrity

Weitere Generationen:

4. Gen. KNS PRELUDE DORFLIEBE VG 85

5. Gen. KNS STARBUCK DONATE EX 91

6. Gen. KNS APACHE DONATE EX 90

7. Gen. JUWEL DORA VG 86

Preis €

43 WIT BABSY DE 05 401 60214 ET

geboren:
07.12.2017
belegt:
22.05.2019
Chief 10 508239
Verkäufer:
Dirk Vom Stein,
Wermelskirchen



MM: Barbie EX-91



4. Gen.: Regancrest Belara-ET EX-94



Stammkuh: Regancrest PR Barbie EX-92

+ Großmutter Barbie war Reservesiegerfärse der RUW-Schau 2015 und Grand Champion bei der Bezirkskuhschau des Rhein-Sieg-Kreises

+ Stammkuh ist die berühmte Durham-Tochter Regancrest PR Barbie EX-92

+ Familie der weltbekannten Exterieurbullen Braxton, Bradnick, Bankroll, Moonlight, Beemer u. a.

Preis €

1st Grade 10 889463

FARNEAR-BH 1ST GRADE

(Alta1Stclx x McCutchen)

ZW : +228 -0,19 -9

RZM 93 -0,18 -10

© Babett 16 DE 05 389 96382

02/88-88-88-89/88 A12

2/1LA 10259 3,98 408 3,50 359

RZM 112 RZG 118

Beemer 10 507512 AE A12

POL BUTTE MC BEEMER-ET

(McCutchen x Goldwin)

© Barbie 4 DE 13 044 18155

04/92-90-91-92/91 EX2

HL 4: 12923 4,14 535 3,73 482

5/4LA 11781 4,02 474 3,53 416

Cameron 10 506940

SHEMA JEEVES CAMERON-ET

Jeeves

Boldness US 66625305

REGANCREST GOLD BOLDNESS

(1)VG 87

1/1LA 11504 3,77 434 3,44 396

v. Goldwin

Weitere Generationen:

4. Gen. REGANCREST SHOTTLE BELARA EX 94

5. Gen. REGANCREST PR DURHAM BARBIE EX 92

6. Gen. REGANCREST JUROR BRINA EX 92

7. Gen. REGANCREST AEROSTAR BERT EX 90

44

PH

ARANKA PP DE 05 395 96232 ET

PP* BB A22

geboren:
31.05.2017gekalbt:
07.11.2019Verkäufer:
Hans-Peter Paeßens,
Uedem

MM: PH Antje VG-88



MMM: PH Akazie EX-90



V: Mission P RDC

D

Milch kg	F %	F kg	E %	E kg	RZM	RZE	RZN	RZS	RZR	RZKm	RZD	RZGesund	RZG
+1093	+0,14	+58	+0,07	+44	135	115	115	112	115	103	100	103	143

- + Einziges, reinerbig hornloses Verkaufsrind der Auktion
- + Färse mit Schaupotenzial
- + Dynamo-Halbbruder steht bei der RUW in Aufzucht
- + Tiefe deutsche Kuhfamilie mit 8 Generationen EX und VG im Pedigree

Milchleistungsprüfung:

1. Milchkontrolle:	37,2 kg Milch
	4,26 % Fett
	3,38 % Eiweiß

Preis €Mission P 10 682286 Pp* RDC BB A22
MISSION P RDC(Missouri x Asterix)
ZW : +1030 -0,09 +31
+0,10 +45
RZM 129 RZG 131

PH Alice P DE 05 390 06612

01/82-86-84-85/85 Pp AB

1/1LA 9390 4,68 439 3,92 368
RZM 130 RZG 143

PowerballP 10 507476 Pp*

VIEW-HOME ERNHDT TENN-ET

(Earnhardt RDC x Robust)

PH Antje DE 05 382 08157

03/87-88-87-88/88

HL 2: 11172 4,35 486 3,63 405
4/3LA 10207 4,19 428 3,64 372

Moonboy 10 506913 pp* RDF

De-Su-Dorcy Moonboy 954-ET

Dorcy

PH Akazie DE 05 367 09421

05/91-91-91-88/90 E EX2

HL 3: 13693 5,05 692 3,73 511
5/5LA 12447 4,61 574 3,71 462

v. Man-O-Man

Weitere Generationen:

4. Gen. PH TALENT ARIA VG 87
5. Gen. PH TUGOLO ARIENNE VG 85
6. Gen. PH DOMBINATOR ARANKA GP 84
7. Gen. PH INSIRATIN ARNE VG 88

45

PH **ANNA P** DE 05 409 01009 ET

Pp* A12

geboren:
03.09.2019

Verkäufer:
Hans-Peter Paeßens,
Uedem



MMM: PH Antje VG-88



MMM: PH Akazie EX-90



V: Garido

D

Milch kg	F %	F kg	E %	E kg	RZM	RZE	RZN	RZS	RZR	RZKm	RZD	RZGesund	RZG
+1381	+0,26	+83	+0,07	+54	146	128	115	109	102	123	104	109	152

- + Hohe hornlose Garido-Tochter aus der Verkaufsfärsche PH Aranka PP (Kat.-Nr. 44)
- + Beste Werte für die wichtigen Exterieurkomplexe Fundament (129) und Euter (125)
- + Tiefe deutsche Kuhfamilie mit 8 Generationen EX und VG im Pedigree

Garido 10 811606 A12
Garido

(Gymnast x Penley)
ZW : +1589 +0,23 +88
RZM 147 RZG 155

PH Aranka PP DE 05 395 96232

PP* BB A22

RZM 135 RZG 143

Mission P 10 682286 Pp* RDC BB A22
MISSION P RDC

(Missouri x Asterix)

PH Alice P DE 05 390 06612

01/82-86-84-85/85 Pp AB

LA18/02 9390 4,68 439 3,92 368

PowerballP 10 507476 Pp*
VIEW-HOME ERNHDT TENN-ET

Earnhardt RDC

PH Antje DE 05 382 08157

03/87-88-87-88/88

HL 2: 11172 4,35 486 3,63 405
4/3LA 10207 4,19 428 3,64 372

v. Moonboy

Weitere Generationen:

- 4. Gen. PH MAN-O-MAN AKAKZIE EX 90
- 5. Gen. PH TALENT ARIA VG 87
- 6. Gen. PH TUGOLO ARIENNE VG 85
- 7. Gen. PH DOMBINATOR ARANKA GP 84

Preis €

46

HET G

CHAYENNE RDC NL 580289932 ET

RDC A11

geboren:
31.08.2019Verkäufer:
Hurkmans,
Milheeze, Niederlande

MMM: Roccafarm Beacon Chrissy VG-87



MMMM: Larcrest Chenile VG-86



5. Gen.: Larcrest Outside Champagne EX-90

D

Milch kg	F %	F kg	E %	E kg	RZM	RZE	RZN	RZS	RZR	RZKm	RZD	RZGesund	RZG
+1978	-0,07	+70	+0,01	+68	149	127	119	111	119	127	100	116	158

+ Rotfaktor mit NVI 420

+ Die gleiche Kuhlinie wie
Kat.-Nr. 23+ Kuhfamilie der großartigen
Zuchtkühe: Larcrest Cosmo-
politan VG-87 und Larcrest
Crimson EX-94 (Global Cow
of the Year 2016)

Gywer RDC 10 833283 RDC AA A12

Gywer RDC

(Gymnast x Lobach)

ZW : +1907 -0,14 +59

-0,03 +60

RZM 143 RZG 158

NL 719488535

RDF A12

RZM 145 RZG 150

Adorable CA 12189047 A12

STANTONS 8039 SS 6717

(Supershot x McCutchen)

Chanel NL 923862796
DIEPENHOEK CHANEL

(1)VG 85 AB

HL 2: 12237 4,40 539 3,92 480

2/2LA 10982 4,57 502 3,96 435

Balisto 10 889248

DE-SU 11236 BALISTO-ET

Bookem

Chrissy BE 428079826
BEACON CHRISSEY

(1)VG 87

1/1LA 9014 4,95 446 3,81 343

v. Beacon

Weitere Generationen:

4. Gen. LARCREST CHENILE VG-86

5. Gen. LARCREST OUTSIDE CHAMPAGNE EX-90

6. Gen. LARCREST JUROR CHANEL EX-93

7. Gen. LARCREST LINDY CHANDRA VG-85

Preis €

47 SON XENA DE 05 409 01008 ET

geboren:
21.08.2019
Verkäufer:
Ludger Sondermann,
Bocholt



MMMM: Boliver Ronelee Dreary-ET VG-86



5. Gen.: Ronelee Outside Dabble-ET EX-91

MMMM: Boliver Ronelee Dreary-ET VG-86

D

Milch kg	F %	F kg	E %	E kg	RZM	RZE	RZN	RZS	RZR	RZKm	RZD	RZGesund	RZG
+1602	+0,04	+68	+0,06	+60	145	130	129	109	111	118	109	117	157

- + Perfektes genomisches Profil auf höchstem Niveau: RZG 157, RZM 145, RZE 130 mit Euter 129, RZN 129, RZGesund 117
- + Beeindruckende 8 Generationen VG und EX in Folge im Pedigree. Observer-Tochter von Dreary wurde für 162.000 \$ verkauft.
- + Familie des Bullen Ronelee Toystory Domain

Swift 10 508766
ST GEN SUPERHERO SWIFT
(Superhero x Tuffenuff)
ZW : +1833 -0,10 +61
+0,05 +67
RZM 147 RZG 154
COL Xelya DE 05 391 74269

02/83-86-87-88/87 AB
1/1LA 10326 4,30 444 3,55 367
RZM 124 RZG 137

Doorsopen 10 507687 RDF
LADYS-MANOR DOORSOPEN
(Doorman x Dorcy)

1045 DE 05 382 46117
01/85-84-84-85/85 AB
HL 3: 13988 3,70 518 3,50 490
3/3LA 12394 3,85 477 3,47 430

Shan 10 507055
Ladys Manor Man-O-Man Shan ET
Man-O-Man

Xena CA 107203343
TRANQUILLITY AC DREARYS XEN-ET
(3)VG 85
HL 2: 16753 3,88 650 3,24 543
3/3LA 13172 3,61 475 3,31 436
v. Bookem

Weitere Generationen:

- 4. Gen. RONELEE BOLIVER DREARY VG86
- 5. Gen. RONELEE OUTSIDE DABBLE EX 91
- 6. Gen. RONELEE RUDOLPH DIMPLE EX 93
- 7. Gen. SELECT MARK DOLLY EX 95

Preis €

48

MARLIS RDC DE 05 408 66510 ET

RDC BB A12

geboren:
11.09.2019Verkäufer:
Christoph Eberhard,
Kalkar

Stammkuh: Wesswood HC Rudy Missy EX-92



5. Gen.: Brookview RUW Super Melli VG-88



6. Gen.: Carters-Corner Shot Melody EX-90

D

Milch kg	F %	F kg	E %	E kg	RZM	RZE	RZN	RZS	RZR	RZKm	RZD	RZGesund	RZG
+1334	+0,18	+72	+0,03	+48	140	132	134	128	114	107	99	122	159

+ Extrem attraktive Kombination: RZM 140, RZE 132, RZS 128, RZN 134, RZGesund 122 und Rotfaktor

+ Kuhfamilie der viel genutzten RUW-Bullen BRAVENESS und BASEMENT sowie der bekannten Bullen Supersire, Mogul, Balisto

+ Aus der grandiosen Kuhfamilie der Stammkuh Wesswood HC Rudy Missy EX-92

Preis €

Solitaire P 10 917617 Pp* BB A12
Caudumer Solitaire P(Salvatore RDC x Balisto)
ZW: +2016 -0,01 +83
+0,00 +68
RZM 153 RZG 165

DE 05 402 39155

ABA12

RZM 145 RZG 156

Gymnast 10 508247 RDF
BOLDI V GYMNAST

(Doorsopen x Jabir)

Melina 13 DE 05 393 35754

02/87-87-87-86/87 BB

2/1LA 10763 4,07 438 3,30 355

Silver 10 889280
SEAGULL-BAY SILVER-ET

Mogul

Melissa403 DE 05 383 97043

04/90-88-87-85/87 BB

HL 3: 16930 3,23 547 3,29 557
4/3LA 15335 3,24 497 3,36 515

v. Balisto

Weitere Generationen:

4. Gen. SNOWMAN MELINDA VG 88

5. Gen. BROOKVIEW RUW SUPER MELLI VG 87

6. Gen. CARTERS CORNER SHOTTLE MELDOY EX 90

7. Gen. PINE TREE O-MAN MISSY MELINDA VG 85

49 ^{WIT} DELLA DE 05 410 11993 ET

geboren:
20.09.2019
Verkäufer:
Thomas Wiethage,
Halver



M: WIT Damaris EX-90



MMM: WIT Dalia EX-92



MMMM: WIT Dagmar EX-90

- + Bellman-Tochter aus Spitzenexterieur- und Leistungsfamilie
- + Mutter Damaris war Siegerkuh der RUW Schau 2017
- + WIT Dalia war Siegerkuh bei der RUW-Schau 2011. Sie lebt noch mit aktuell über 72.000 kg Milch Lebensleistung
- + Dagmar EX-90 (4. Gen.) war Siegerkuh bei der RUW-Schau 2009

Preis €

Bellman 10 409866 JX SEXING AVON BELLMAN 3-ET (Avon x Axis)		Valentino 10 409576 ALL LYNNNS LOUIE VALENTINO (Louie x Paramount)	
Testbulle		Q Impuls 10 409200 Q Impuls Skae Ide	
© WIT Damaris DE 05 382 51999		WIT Dalama DE 05 365 05948	
03/90-89-92-89/90 EX HL 3: 8483 5,41 459 4,23 359 3/3LA 8060 5,12 413 4,00 322 RZM 109		02/86-87-87-85/86 HL 2: 7284 5,64 411 3,97 289 4/3LA 6894 5,57 384 3,90 269	
		© WIT Dalia DE 05 356 40266 03/93-89-91-93/92 EX HL 7: 9277 5,40 501 4,29 398 9/9LA 7556 5,77 436 4,22 319 v. Q Zik	

Weitere Generationen:

- 4. Gen. PARAMOUNT DAGMAR EX 90
- 5. Gen. FYN DANROY EIKE
- 6. Gen. TVED EIBE
- 7. Gen. HAARBY EVA EX 90

Beschickerverzeichnis

Name des Betriebes	Adresse	Katalognummer
Börsch, Thomas	51688 Wipperfürth, Oberdierdorf 4	14
Eberhard, Christoph	47546 Kalkar, Bergstraße 51	48
Effing Timmermann GbR	48691 Vreden, Ellewick 12	4,9,28
GenHotel B.V.	8144 Heino, Nieuwe Wetering 29	8,15,27,38
Hellwig, Marco, Siepermann, Stefan	36286 Neuenstein, Knüllstr. 12	17
Hoelz GbR, Burkhard,Marco + Mo	35796 Weinbach, Elkenhof	32
Hoeven Holsteins	49740 Haselünne, Grüner Weg 1	16
Hoffmann, Jürgen	53520 Winnerath, Mittelweg 5	5
Hurkmans	05763 BR Milheeze, Schutsboomseatr. 10	23,46
Koester KG	48565 Steinfurt, Hollich 42	7,20
Loddenkemper, Alois	48317 Drensteinfurt, Eickenbeck 29	11
Lohmann, Bernd, Lemmer, Dark, Vom Stein, Dirk	42499 Hückeswagen, Steffenshagen 2	33
Nette Holsteins	56637 Plaidt, An der neuen Mühle 7a	3,31
Niermann, Nikolai	49326 Melle, Niermannsweg 22	30,41
Nöhl GbR	54636 Idesheim, Hauptstr. 22a	39
Nosbisch, Matthias	54668 Niederweis, Sonnenhof 1	29
Paeßens, Hans-Peter	47589 Uedem, Am Hochwald 6	44,45
Pröbsting, Andreas	48351 Everswinkel, Versmar 10	26
Robert, Manfred	48691 Vreden, Grosse Mast 31	12,22
Rose GbR, Ingo u. Tom	34414 Warburg, Kohlbreite 22	1
Sandmeier, Hartmut	66440 Blieskastel, Kahlenbergerhof	18
Seegers, Michael	47546 Kalkar, Oyweg 93	6,34,42
Sondermann, Ludger	46395 Bocholt, Alfred Flender Str. 352	37,47
Thoenes, Rainer	47546 Kalkar, Weidenweg 33	2,21,40
Uppgang, Josef	48691 Vreden, Koeckelwick 22	25
Vienna, Jannes	26844 Jemgum, Dorfstr.4	10,19
Vom Stein, Dirk	42929 Wermelskirchen, Bähringhausen 74	13,43
Wacker, Elisabeth	48565 Steinfurt, Hollich 9	Verlosungskalb
Wiethege, Thomas	58553 Halver, Birkenbaum 1	35,49
Zielenbach GbR	57482 Wenden, Kirchhofstr. 41	24,36

VERLOSUNGSKALB

WAC **KALLIS RED** DE 05 408 09646 ET

BB A12

geboren:
17.10.2019

Züchter:
Elisabeth Wacker,
Steinfurt



MM: WIL Kalibra RDC VG-86



MMM: WIL K25 VG-88



MMMM: WIL Kanu RDC VG-88

D

Milch kg	F %	F kg	E %	E kg	RZM	RZE	RZN	RZS	RZR	RZKm	RZD	RZGesund	RZG
+1246	-0,14	+39	-0,11	+33	125	126	131	114	122	110	106	123	145

- + Schickes Solitair-P-Jungrind
- + Aus der sehr erfolgreichen und einflussreichen Wilder Kanu RDC-Familie
- + Kuhfamilie von Baymax Red, Kanu P, Palace und Alano
- + Top Zuchtwerte für die wichtigen Merkmale Nutzungsdauer 129, Töchterfruchtbarkeit 118 und Gesundheit 125

Solitair P 10 917617 Pp* BB A12
Caudumer Solitair P

(Salvatore RDC x Balisto)
ZW: +2016 -0,01 +83
+0,00 +68
RZM 153 RZG 165

WIL Kalida RDC DE 05 401 49814

RDC BB A12

1.Kontr 25,8 3,97 3,49
RZM 111 RZG 138

Styx Red 10 298351

WESTCOAST STYX RED

(Entitle x Sympatico RDC)

WIL Kalibra RDC DE 05 393 91956

(1)VG 86 RDC BB A12

2/1LA 11241 3,96 445 3,55 399

Battlecry 10 889324

DE-SU 12109 Battlecry-ET

Balisto

WIL K25 DE 05 384 41385

02/86-88-88-88/88 BB
HL 2: 13768 3,73 513 3,57 491
2/2LA 13019 3,75 488 3,51 457

v. Brekem

Weitere Generationen:

- 4. Gen. WIL SNOWMAN KANU VG 88
- 5. Gen. WIL SHOTTLE KAIRO VG 89
- 6. Gen. WIL RAMOS KATJA VG 88
- 7. Gen. FAEHNRICH KATHI 81 RED GP-84

Preis €

Rinder-Union West eG

Schiffahrter Damm 235 a, 48147 Münster
T +49 251 9288-0, F +49 251 9288 219/236
info@ruweg.de, ruweg.de