

Mittwoch, 20. März 2019

RUW- FÄRSENSCHAU KREFELD

Niederrheinhalle



Neu im Stall und auf der Weide



Das Bayer-Portal für Landwirte,
jetzt mit noch mehr News und Infos



Jetzt kostenlosen Newsletter abonnieren!
www.farm.bayer.de

AWE-Nr. 2 | 401 1389

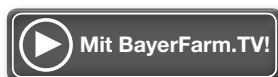

Schauleitung:

Heinrich Buxtrup, Nottuln
Karl Lörcks, Rees
Dr. Jürgen Hartmann, Münster
Dr. Werner Ziegler, Krefeld

Preisrichter:

Andrea Uhrig, Sulzbach

Veterinäraufsicht:

Amtstierarzt der Stadt Krefeld oder dessen Vertreter

Zeitplan:

Mittwoch, 20. März 2019

ab 19:30 Uhr

Richten der Schaufärsen

und

Nachzuchtschau der Vererber

ST PRESENT

PerfectAiko x Logan

COL BASICAL

Balisto x Epic

ca. 23:00 Uhr

Auswahl der Siegerfärsen und Siegerehrung
Verlosung eines Zuchtkalbes
Wahl des Grand Champion

anschließend geselliger Züchterabend
in der Niederrheinhalle

Sponsoren

Für die RUW-Färsenschau haben Behörden, Firmen und Genossenschaften durch die Stiftung von Plaketten oder Sponsoring zum Gelingen dieser Veranstaltung beigetragen. Dafür bedankt sich die RUW im Namen ihrer Züchter an dieser Stelle sehr herzlich.

Medaillen/Plaketten:

Ministerium für Umwelt, Landwirtschaft, Natur- und Verbraucherschutz
des Landes Nordrhein-Westfalen
Bundesverband Rind und Schwein e.V., Bonn
Landwirtschaftskammer Nordrhein-Westfalen, Bad Sassendorf

Sponsoren:

Agravis Kraftfutterwerke Rhein-Main GmbH, Neuss
Bayer HealthCare AG, Leverkusen
Bergische Brandversicherung V.a.G., Wuppertal
Autohaus Fischer GmbH, Münster
Bernhard Frenken GmbH, Düren
Gebrüder Frenken, Heinsberg
Hochwald Foods GmbH, Thalfang
Josera GmbH & Co. KG, Kleinheubach
Autohaus Knubel GmbH & Co. KG, Münster
KWS Saat SE, Einbeck
Landeskontrollverband NRW e.V., Krefeld
Viehtransport Dirk Mühlen, Mönchengladbach
Pfeifer & Langen GmbH & Co. KG, Kalkar
Heinz Pieper Landtechnik, Rees
H. Wilhelm Schaumann GmbH, Pinneberg
Vereinigte Tierversicherung A.G., Köln

Auszug aus der Schauordnung

1. Sämtliche Tiere stammen aus tbc- und brucellosefreien sowie leukoseunverdächtigen Beständen. Alle Schautiere sind nachweislich BHV1- und BVDV-unverdächtig. Im Übrigen gelten für die Zulassung die viehseuchenrechtlichen Bestimmungen.
2. Der Auftrieb der Schautiere erfolgt am **20. März 2019 bis 14:30 Uhr**. Der Abtransport der Tiere erfolgt nach Abschluss der Schau.
3. Für die Pflege, Überwachung und Vorführung der Tiere während der Schau haben die Aussteller Sorge zu tragen. Aussteller und Tierpfleger haben den Anordnungen der Schauleitung bzw. deren Beauftragten Folge zu leisten. Sie sind für Sauberkeit und Ordnung in den Stallungen verantwortlich. Die Ausstellungstiere dürfen während der Schau - außer für Fotoaufnahmen - nicht aus den Stallungen entfernt werden.
4. Bei Verstößen gegen die Schauordnung und die Regeln für den Richtwettbewerb auf RUW-Schauen werden Aussteller mit ihrem/n Tier(en) von dem Wettbewerb ausgeschlossen.
5. Der Schauleitung bzw. deren Beauftragten bleibt es vorbehalten, die Zahl und Höhe der Ehren- und Geldpreise in den einzelnen Abteilungen und Klassen entsprechend der prämierten Tiere zu bestimmen.
6. Alle Tiere sind bei der Vereinigten Tierversicherung, Wiesbaden, gegen Tod und Nottötung infolge Transportschadens versichert. Die Vorführung der Tiere erfolgt auf eigene Verantwortung der Aussteller.
7. Besucher aus Sperr- oder Beobachtungsgebieten haben keinen Zutritt. Der Besuch und Aufenthalt auf dem Ausstellungsgelände geschieht auf eigene Gefahr. Die Veranstalter übernehmen keine Haftung für Unfälle oder Beschädigungen jeglicher Art an Personen, Tieren und Sachgegenständen.

Sponsoren

Klasse 1	Autohaus Knubel GmbH & Co. KG, Münster
Klasse 2	Josera GmbH & Co. KG, Kleinheubach
Klasse 3	H. Wilhelm Schaumann GmbH, Pinneberg
Klasse 4	Hochwald Foods GmbH, Thalfang
Klasse 5	Bernhard Frenken GmbH, Düren
Klasse 6	Heinz Pieper Landtechnik, Rees
Klasse 7	Bergische Brandversicherung V.a.G., Wuppertal
Klasse 8	Gebrüder Frenken, Heinsberg
Klasse 9	Autohaus Fischer GmbH, Münster
Klasse 10	KWS Saat SE, Einbeck
Klasse 11	Pfeifer & Langen GmbH & Co. KG, Kalkar
Klasse 12	Agravis Kraftfutterwerke Rhein-Main GmbH, Neuss
Klasse 13	Viehtransport Dirk Mühlen, Mönchengladbach

Nachzuchten

Siegerfärsen und Reservesiegerfärsen:

rotbunt	Landeskontrollverband NRW e.V., Krefeld
schwarzbunt	Vereinigte Tierversicherung a.G., Wiesbaden

Grand Champion	Bayer HealthCare AG, Leverkusen
-----------------------	---------------------------------

Siegerauswahl

gesponsert durch:

Sieger Rotbunt:

Reservesieger Rotbunt:



Sieger Schwarzbunt:

Reservesieger Schwarzbunt:



Grand Champion



Bayer HealthCare

Leistungsvielfalt für unterschiedliche Ansprüche

- Fuhrparkbeschaffung
 - Fuhrparkberatung
 - Erstellung einer Car Policy
 - Fuhrparkanalyse und Consulting
 - Fuhrparkverwaltung
 - Full-Service-Leasing uvm.



Mit unseren umfassenden Dienstleistungen und der großen Auswahl an Fahrzeugen der Marken Volkswagen, Volkswagen Nutzfahrzeuge und Audi sorgen wir dafür, dass Sie vorankommen.

Wir sind Partner der



Knubel

Versprochen ist versprochen

Knubel GmbH & Co. KG

Vertrieb- und Fuhrparkmanagement, Schiffahrter Damm 139,
48145 Münster, Tel. (0251) 92800-0, www.knubel.de.

Hauptverwaltung: Knubel GmbH & Co. KG, Hammer Str. 28, 48153 Münster

Abteilung Rotbunt

Kat.-Nr. 1 - 42

1 Prima DE 05 391 40356 (RBT) ET A13		geb. 10.02.2016	27.07.2018 gekalbt
Pat-Red 298271	Sympatico 507007 RDC +1470 -0,07 +50 -0,20 +28 133		
ZW +1945 -0,09 +72 -0,04 +63	Prairie US 71016158 (1)VG 86	E TL18/07 200 Tage	6863 4,40 302 3,63 249
RZM 145 RZG 152		M 2/1LA	12586 4,38 551 3,51 442
Dorina CA 108317793	Balisto 889248	VM LA00/00	11482 3,81 437 3,48 400
(1)GP 80	Daiquiri CA 107824914 (1)GP 83	MM 2/2LA	9460 4,41 417 3,42 324
	v. Numero Uno 506661	HL 1	10528 4,33 456 3,27 344

BS: Van Heek, Wilhelm 0000 Kleve, Trübsche Straße 46

RUW

2 OG Yves DE 05 391 07596 (RBT)		geb. 09.03.2016	08.05.2018 gekalbt
Ladd P 298101	Destry 889015 RDC -449 +0,09 -10 +0,15 -1 111		
ZW -49 +0,36 +28 +0,23 +17	Lulu-Red US 65658065 (1)VG 87	E TL18/05 200 Tage	7529 3,27 246 3,44 259
RZM 114 RZG 130		M 3/2LA	13413 4,09 548 3,62 486
OG Ylma DE 05 380 71273	Mr Alico 917294	HL 2	14672 4,12 605 3,61 529
03/88-91-91-86/89	OG Yselma DE 05 806 72002 07/92-92-88-87/89	VM 2/2LA	12013 4,47 537 3,47 417
	v. Stadel 297344	MM+ 7/7LA	12842 4,62 593 3,36 432
		HL 5	15651 4,87 762 3,21 502

ZB: Grunewald Olbing GbR 00000 Raesfeld, Werlo 75 (Olbing Genetic)

RUW

3 Janina DE 05 391 14627 (RBT)		geb. 24.03.2016	25.11.2018 gekalbt
Snake Red 823079	Snow RF 832568 RDC AB A12 VG88 +1264 -0,08 +41 -0,04 +39 129 ●HaH Destin DE 01 171 34882 01/87-85-86-86/86		
ZW +1553 -0,19 +46 +0,07 +60		E 1.Kontr	43,4 5,07 3,72
RZM 140 RZG 138		2.Kontr	42,0 2,72 3,33
Janina 43 DE 05 376 38394	Hvezda 506209 RDC	M 3/2LA	10474 3,54 371 3,57 374
02/84-86-85-85/85	Janett 24 DE 05 798 45095 03/87-88-89-88/88	HL 2	11784 3,55 418 3,58 422
	v. Stadel 297344	VM 2/1LA	9731 3,68 358 3,32 323
		MM+ 10/10,9	9330 3,64 340 3,38 315
		HL 09	11977 3,57 427 3,27 392

ZB: Verse, Wilhelm 00000 Neuenrade, Zur Dinneike 4

RUW

4 HÜX Luna DE 05 386 40301 (RBT)		geb. 19.04.2016	08.02.2019 gekalbt
Apoll P 924726	Aikman 507027 RDC +750 +0,47 +78 +0,15 +40 138		
ZW +2338 -0,40 +55 -0,10 +70	Candleigh DE 06 635 31490 (1)VG 86	E 1.Kontr	40,2 4,49 3,57
RZM 146 RZG 144		M+ 6/5LA	9232 4,73 437 3,80 351
HÜX Lariss DE 05 363 41466	Carmano 915758 AA	HL 3	10622 4,94 525 3,78 401
03/86-88-85-85/86	Lara 483 DE 07 685 18728 03/88-92-89-86/88	VM 2/2LA	10480 3,96 415 3,34 350
	v. Avanti 297505	MM+ 5/4LA	8978 4,69 421 3,55 319
		HL 4	9780 4,72 462 3,50 342

ZB: Hück, Siegfried 00000 Kall, Felsfeldhof (Hück Holsteins)

RUW

Josera.
we care, you grow

Die PERFORMANCE-Linie Für jeden Bedarf das richtige Futter.

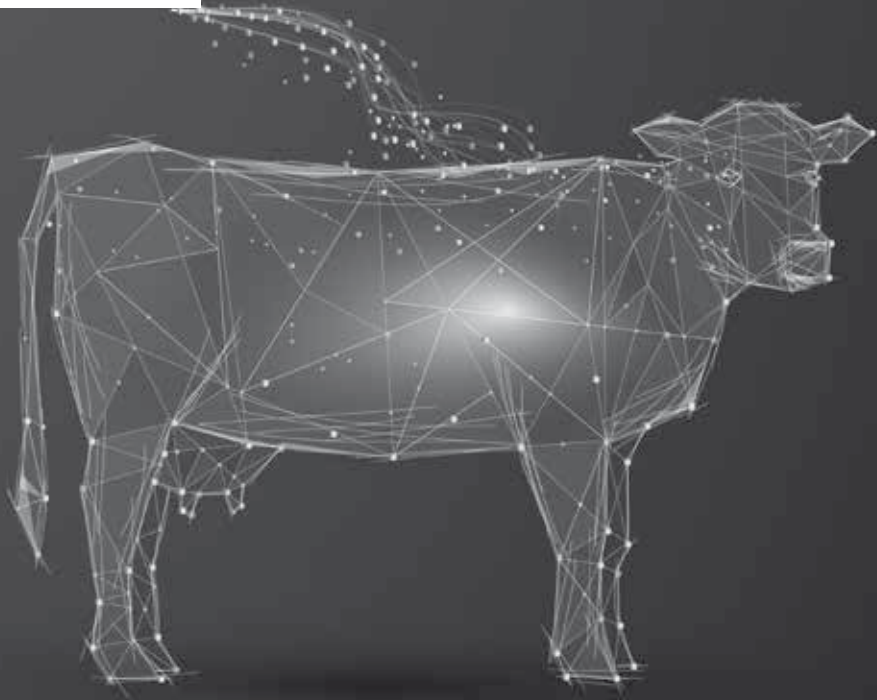

PERFORMANCE

Die Vorteile auf einen Blick:

- ✓ erhöhte Leistung
- ✓ gesündere Kühe
- ✓ höherer wirtschaftlicher Erfolg



5 RH Malaika DE 05 392 99673 (RBT) geb. **02.05.2016** 20.07.2018 **gekalbt**

Nugget RDC 680244 RUWSELECT ZW -337 +0,73 +53 RZM 114 RZG 131	RDC AA -279 +0,62 +46 +0,06 -4 124 Saskia UK 382702405669 (1)VG 85	E	TL18/07 200 Tage	6796	3,88	264	3,52	239
●RH Madlen DE 03 529 43145 06/93-92-86-88/89	Joyboy 297572 ©RH Maryros DE 05 800 21569 02/90-89-90-90/90 EX v. September 503754 EX	M	7/6LA HL 4	12177 13351	3,90 4,13	475 551	3,24 3,10	395 414
		VM	LA00/00	9593	3,85	369	3,21	308
		MM	3/3LA HL 3	13179 15765	4,56 4,76	601 751	3,35 3,15	441 497

ZB: Richter,Antonius 00000 Salzkotten,Parkstr. 25 (Richter Holsteins)

RUW

6 Gala DE 05 389 34887 (RBT) geb. **15.05.2016** 01.09.2018 **gekalbt**

MatisseRed 917539 RUWSELECT ZW +303 +0,44 +50 RZM 105 RZG 119	Magenta 298188 +606 +0,11 +35 -0,16 +7 118 Akila CA 106474149 (2)EX 90	E	TL18/09 100 Tage	3397	3,30	112	3,30	112
WIT Gerogi DE 05 359 06700 03/90-91-86-84/87	Savard-ET 297824 ©WIT G nseib DE 05 803 76001 04/93-94-91-91/92 EX3 v. Talent2 503786	M+	5/4LA HL 4	10299 11188	3,59 3,52	370 394	3,08 3,15	317 352
		VM	2/2LA	12333	5,48	676	3,24	399
		MM+	5/5LA HL 2	11611 12145	4,69 4,87	544 592	3,57 3,66	415 444

ZB: Bonn,Manfred 00000 Much,Feld Nr. 9

RUW

7 WR Kimberl DE 05 392 15598 (RBT) geb. **20.05.2016** 27.08.2018 **gekalbt**

Defiant 507051 pp* RDC ZW +390 -0,44 -28 RZM 95 RZG 104	Braxton 506607 RDF +881 -0,64 -30 -0,36 -7 80 SGD Rae US 138328405 (2)EX 92	E	TL18/08 100 Tage	3154	3,74	118	3,27	103
©WR Karin EX2 DE 05 378 08885 04/92-91-90-89/90	Dertour 599474 CDC WR Kareen DE 05 359 37403 03/88-91-87-85/87 v. Rulead 915854	M	4/3LA HL 2	10096 11136	4,60 4,57	464 509	3,80 3,86	384 430
		VM	2/2LA	12314	4,68	576	3,54	436
		MM+	6/6LA HL 5	11017 12296	4,20 4,55	463 559	3,47 3,48	382 428

BS: Wiewer,Ludger 00000 Drensteinfurt,Altendorf 2

RUW

8 Halalie DE 05 393 27036 (RBT) geb. **31.05.2016** 06.09.2018 **gekalbt**

MatisseRed 917539 RUWSELECT ZW +303 +0,44 +50 RZM 105 RZG 119	Magenta 298188 +606 +0,11 +35 -0,16 +7 118 Akila CA 106474149 (2)EX 90	E	TL18/09 100 Tage	3590	4,26	153	3,65	131
Hanna 286 DE 05 382 65068 02/88-87-85-86/86	Julandy 917409 AB A22 Hannelo145 DE 05 373 15274 01/81-80-83-82/82 v. Brio 671003	M	2/2LA HL 2	10976 11688	3,41 3,38	374 395	3,07 3,06	337 358
		VM	2/2LA	12333	5,48	676	3,24	399
		MM	als Färse verkauft					

ZB: Achten,Willi 00000 Kempen,Königshütte 1

RUW

9 KOE Romanc DE 05 395 35406 (RBT) geb. **07.06.2016** 16.07.2018 **gekalbt**

Awesome 298284 CVC ZW -540 -0,06 -27 RZM 79 RZG 91	Absolute-R 889095 CVC -786 +0,60 +12 +0,33 -3 95 Asia US 63437444 (3)EX 94	E	TL18/07 200 Tage	6365	4,35	277	3,39	216
KOE Rossal DE 05 382 81262 01/84-84-85-85/85	Bama-Red 298120 ©Rosanne120 NL 499949527 03/90-93-90-91/91 EX2 v. Advent-Red 298074	M	3/2LA HL 2	10604 11341	3,64 3,59	386 407	3,19 3,08	338 349
		VM	3/3LA	13564	5,15	699	3,28	445
		MM+	5/5LA HL 3	11924 13878	4,44 4,54	530 630	3,33 3,24	397 449

BS: Benning,Josef 00000 Bocholt,Bömkesweg 97

RUW

10 Hailey DE 05 394 05631 (RBT) ET P

geb. 07.06.2016

06.09.2018 gekalbt

Addiction 889288		Ladd P 298101 Pp -49 +0,36 +28 +0,23 +17 130								
ZW	-690 +0,65 +0,30 RZG 124	Pp +20 -1	Ainsley US 69822262 (2)EX 90	E	TL18/09 100 Tage	3364	4,13	139	3,36	113
Allefaeold		Goldwin 503839		M	3/3LA HL 3	10369 11506	3,71 3,50	385 403	3,15 3,07	327 353
(3)EX 90	FR 5634721915	All-Ankara FR 5500405332 (4)EX 91 v. Kite 505097		VM	LA00/00	8649	4,49	388	3,36	291
				MM	4/4LA HL 3	11246 12974	3,44 3,35	387 434	2,98 3,06	335 397

BS: Wiethege,Thomas 00000 Halver,Birkenbaum 1

RUW

11 Thalia Red DE 05 393 11430 (RBT)

geb. 09.06.2016

23.10.2018 gekalbt

Absolute-R 889095		Talent2 503786 RDC -400 -0,36 -48 +0,02 -12 88								
ZW	-786 +0,60 +0,33 RZG 95	CVC +12 -3	Apple Red US 135511521 EX3 (6)EX 96	E	TL18/10 100 Tage	2805	4,03	113	3,42	96
104	DE 05 371 93361	Carmano 915758 AA		M	5/3LA HL 4	9462 10760	4,22 4,47	399 481	3,30 3,14	312 338
02/80-86-86-81/83		8 DE 05 799 44442 03/82-85-83-82/83 v. Avanti 297505		VM	6/6LA	12782	4,65	594	3,58	458
				MM+	9/7LA HL 7	8598 9173	4,54 4,82	390 442	3,45 3,48	297 319

BS: Nosbisch,Matthias 00000 Niederweis,Sonnenhof 1

RUW

12 Mox Melly DE 05 393 37764 (RBT) ET Pp ABA12

geb. 15.06.2016

24.01.2019 gekalbt

O Kalif 298252		Destry 889015 RDC -449 +0,09 -10 +0,15 -1 111								
ZW	+351 -0,11 -0,15 RZM 99	AE +5 -1	O'Kalibra CH 120058745103 (5)EX 97	E	1.Kontr	31,8	3,72		3,05	
Mox Melexi	DE 08 148 70381	Lawn Boy 297913 Pp		M	4/4LA HL 3	11152 12841	4,26 4,41	475 566	3,55 3,35	396 430
03/91-92-89-90/90 -2,0		©Mox Maryro DE 08 131 60761 (3)EX 90 -2,3 v. Kite 505097		VM	5/5LA	11273	4,05	457	3,07	346
				MM	3/3LA HL 3	12709 14667	4,88 4,67	620 685	3,51 3,45	446 506

BS: Robert,Manfred 00000 Vreden,Grosse Mast 31

RUW

13 Mila DE 07 703 54265 (RBT)

geb. 16.06.2016

07.07.2018 gekalbt

Drake 917519		Dakker 889145 RDC +252 +0,18 +27 +0,09 +17 120								
ZW	-175 +0,51 +0,32 RZM 117	CDC +33 +20	Marcella NL 535681176 (1)VG 85	E	TL18/07 200 Tage	5454	4,11	224	3,36	183
Magie 1307	DE 07 698 30224	Destry 889015 RDC		M+	2/1LA	6889	4,30	296	3,34	230
01/83-84-83-85/84		Mirka 2916 DE 07 691 90392 04/87-86-84-86/86 v. Carmano 915758		VM	2/1LA	9052	4,26	386	3,72	337
				MM+	6/5LA HL 5	10972 13186	3,65 3,83	400 505	3,23 3,26	354 430

ZB: Rü-Bru GbR 00000 Wissen,Niederstenhof 2

RUW

14 Korinna DE 05 393 27046 (RBT)

geb. 26.06.2016

27.08.2018 gekalbt

Effort 917530		Ellmau 917425 AB A12 -201 +0,00 -8 +0,01 -6 109								
RUWSELECT										
ZW	+763 -0,32 -0,09 RZM 110	A12 +3 +18	Warsi 124 NL 717690082 (2)VG 87	E	TL18/08 100 Tage	3312	3,08	102	3,38	112
Kissi 348	DE 05 348 93315	Talent2 503786 RDC		M+	7/6LA HL 5	10042 11653	3,28 3,55	329 414	3,16 3,00	317 350
03/84-87-86-83/85		Kitty 198 DE 05 342 01549 v. Goldstar 914031		VM	2/2LA	12474	3,78	471	3,20	399
				MM+	TL07/08 100 Tage	3135	3,48	109	3,03	95

ZB: Achten,Willi 00000 Kempen,Königshütte 1

RUW

15 Arcona DE 05 393 22162 (RBT) AB A12

geb. 30.06.2016

19.11.2018 **gekalbt**

Payball 924725 ZW +930 +0,18 +55 RZM 115 RZG 123	AA A12 +0,18 +55 -0,18 +15	PerfectAik 500243 RDC -389 +0,75 +52 +0,25 +10 120	E	1.Kontr	27,4	4,33			3,08
		Warsi NL 883742132 (1)VG 86		2.Kontr	33,2	3,56			3,13
Atlanta 46 DE 05 385 24033 03/87-90-89-87/88		Erskine 506758	M	3/2LA	10883	3,05	332	3,13	341
		Adda 95 DE 05 803 63223 03/85-88-86-88/87		HL 2	12764	2,91	372	3,14	401
		v. Avanti 297505	VM	2/2LA	11233	4,45	500	3,43	385
			MM+	8/7LA	9289	3,78	351	3,25	302
				HL 6	11070	3,86	427	3,15	349

ZB: Geuecke,Georg 00000 Attendorf,Schroedershof 1

RUW

16 THI Casa DE 05 392 74582 (RBT) Pp BBA2B

geb. 15.07.2016

13.07.2018 **gekalbt**

Apoll P 924726 ZW +2338 -0,40 +55 RZM 146 RZG 144	Pp* BB A2B +2338 -0,40 +55 -0,10 +70	Aikman 507027 RDC +750 +0,47 +78 +0,15 +40 138	E	TL18/07 200 Tage	7742	4,21	326	3,36	260
		Candleligh DE 06 635 31490 (1)VG 86	M	4/3LA	11646	3,58	417	3,37	392
THI Cremon EX2 DE 05 380 00753 04/90-91-92-90/91		Ladd P 298101 Pp		HL 3	12780	3,86	493	3,41	436
		THI Clair DE 05 367 86296 01/84-81-84-84/83	VM	2/2LA	10480	3,96	415	3,34	350
		v. Legend 506137	MM	als Färse verkauft					

BS: Rainer Thoenes & Walter Waser 00000 Kalkar,Weidenweg 33

RUW

17 SBH I.Velv DE 05 394 75014 (RBT) P

geb. 20.07.2016

06.12.2018 **gekalbt**

Redstar P 298247 ZW -199 +0,45 +27 RZM 112 RZG 123	Pp* +0,45 +27 +0,25 +13	Ladd P 298101 Pp -49 +0,36 +28 +0,23 +17 130	E	1.Kontr	27,2	4,61			3,76
		Takoda CA 105148056 (1)VG 86		2.Kontr	34,8	4,08			3,61
SBH I.purp EX DE 05 374 30514 05/92-91-91-87/90		Savard-ET 297824	M	5/4LA	8375	4,53	379	3,50	293
		SBH I rain DE 05 344 74834 03/91-91-90-87/89		HL 3	10227	4,54	464	3,39	347
		E2	VM	2/2LA	11402	4,49	512	3,46	394
		v. Talent2 503786	MM+	7/6LA	12304	4,55	560	3,36	414
				HL 2	13634	4,79	653	3,42	466

ZB: Spielberg Holsteins GbR 00000 Much,Walterscheid 1 (Spielberg-Holsteins)

RUW

18 Atlee FR 6771209765 (RBT) ET

geb. 26.07.2016

20.02.2019 **gekalbt**

Awesome 298284 ZW -540 -0,06 -27 RZM 79 RZG 91	CVC -0,06 -27 -0,14 -29	Absolute-R 889095 CVC -786 +0,60 +12 +0,33 -3 95							
		Asia US 63437444 (3)EX 94							
Mox Agasch DE 08 153 33285 02/89-90-89-89/89		Ladd P 298101 Pp	M	3/2LA	11861	3,51	416	3,50	415
		Attica DE 08 146 71357 01/86-87-87-86/87		HL 2	12813	3,35	429	3,52	451
		v. Sanchez 506092	VM	3/3LA	13564	5,15	699	3,28	445
			MM+	LA13/09	9002	3,58	322	3,23	291

BS: Nosbisch,Matthias 00000 Niederweis,Sonnenhof 1

RUW

19 Verona DE 05 393 11227 (RBT) BB A12

geb. 02.08.2016

16.01.2019 **gekalbt**

Pat-Red 298271 ZW +1945 -0,09 +72 RZM 145 RZG 152		Sympatico 507007 RDC +1470 -0,07 +50 -0,20 +28 133	E	1.Kontr	42,4	3,28			3,20
		Prairie US 71016158 (1)VG 86							
Vicky 771 DE 05 382 61771 03/90-87-88-86/87		Julandy 917409 AB A22	M	3/2LA	7449	4,31	321	3,68	274
		Vera 557 DE 05 372 62557 04/89-89-87-90/89		HL 2	7393	4,44	328	3,77	279
		v. Fidji 917270	VM	LA00/00	11482	3,81	437	3,48	400
			MM	5/4LA	8215	3,85	316	3,36	276
				HL 2	9268	3,78	350	3,28	304

ZB: Berners,Hugo 00000 Simmerath,Kapellenstraße 47

RUW



SCHAUMANN

ERFOLG IM STALL



BONSILAGE. Messbar
mehr Futterqualität.



Für alle, die mehr aus dem Grundfutter holen wollen: das BONSILAGE-Siliermittelprogramm mit den Produktgruppen BASIC, SPEED und FIT. Für höhere Futterqualität, schnelleres Silieren und mehr Kuhfitness. Nachweislich messbar. Mehr vom SCHAUMANN-Fachberater oder auf www.bonsilage.de

**BON
SILAGE**



20 Bahama DE 05 389 34899 (RBT)

geb. 06.08.2016

08.11.2018 gekalbt

MatisseRed 917539 RUWSELECT ZW +303 +0,44 +50 -0,14 -2 RZM 105 RZG 119	Magenta 298188 +606 +0,11 +35 -0,16 +7 118 Akila CA 106474149 (2)EX 90	E	1.Kontr 2.Kontr	38,8 39,0	4,28 3,87		3,00 3,28	
732 DE 05 372 66732 05/91-87-85-85/86	Infrarouge 298045 Becky 487 DE 05 353 81075 05/87-87-86-85/86 v. Carmano 915758	M	5/4LA HL 2	10936 12363	3,24 2,87	354 355	3,29 3,31	360 409
		VM	2/2LA	12333	5,48	676	3,24	399
		MM+	8/7LA HL 5	9665 10812	4,56 4,86	441 526	3,52 3,49	340 377

ZB: Bonn,Manfred 00000 Much,Feld Nr. 9

RUW

21 Sungirl DE 05 393 33464 (RBT)

geb. 07.08.2016

22.09.2018 gekalbt

Sunny Red 833006 ZW +2006 -0,45 AB +38 -0,26 +42 RZM 127 RZG 137	Sympatico 507007 RDC +1470 -0,07 +50 -0,20 +28 133 Delta US 66401837	E	TL18/09 100 Tage	3584	3,07	110	3,13	112
Sunrise878 DE 05 377 21878 03/88-88-89-89/89	Snow RF 832568 RDC AB A12 VG88 Sunshine65 DE 05 357 05741 05/90-87-86-88/87 v. Talent2 503786	M	4/3LA HL 3	10876 15122	3,72 3,56	405 539	3,27 3,13	356 473
		MM	5/4LA HL 4	11504 12500	3,62 3,98	416 497	3,23 3,26	372 408

ZB: Ewig,Christa 00000 Stolberg,Brauneberger Hof

RUW

22 THD Franci DE 05 393 89383 (RBT) AB A22

geb. 19.08.2016

08.01.2019 gekalbt

Akylol Red 298306 ZW +941 +0,03 +42 -0,01 +31 RZM 123 RZG 131	Brekem 507159 RDC +522 +0,19 +40 +0,23 +41 143 Aikamy CA 107868114 EX (3)EX 90	E	1.Kontr 2.Kontr	28,6 25,8	4,29 4,07		3,37 3,41	
THD France DE 05 378 97442 03/87-88-90-87/88	Julandy 917409 AB A22 THD Franci DE 05 364 70284 04/87-86-88-88/88 E v. Audacity 298031	M	3/3LA HL 3	10713 11886	3,39 3,36	363 399	3,46 3,36	371 399
		VM	3/2LA	11309	3,98	450	3,39	383
		MM+	5/4LA HL 3	11455 13146	4,03 4,16	462 547	3,39 3,40	388 447

ZB: Tißen,Ludger 00000 Kleve,Stegstraße 27 (Tißen Holstein Deutschland)

RUW

23 Anke DE 07 704 40217 (RBT) PP BBA12

geb. 29.08.2016

19.11.2018 gekalbt

Kajak P 917577 RUWSELECT ZW +854 -0,17 +20 +0,00 +29 RZM 119 RZG 124	Kanu P 298164 Pp* +1506 -1,04 -38 -0,40 +13 118 Alabama DE 05 352 95875 02/85-86-85-87/86	E	1.Kontr 2.Kontr	33,0 31,0	4,15 5,24		3,25 3,61	
Agenda 114 DE 07 700 98114 02/83-86-83-83/84	Revival P 679585 Pp* RDC Agneta 389 DE 07 695 18389 03/84-87-84-85/85 v. Outside 503593	M	3/2LA HL 2	9747 10599	4,33 4,42	422 468	3,39 3,44	330 365
		VM+	2/2LA	10046	4,49	451	3,86	388
		MM	6/5LA HL 5	10300 11087	4,39 4,55	452 504	3,35 3,30	345 366

ZB: Bormann,Alfred 00000 Biesdorf,Hunnenkopfstr.7

RUW

24 WR Miley DE 05 392 15641 (RBT) ET

geb. 02.09.2016

24.11.2018 gekalbt

Diamondbac 507881 ZW +32 +0,07 RDC +8 +0,13 +13 RZM 109	Doorman 506948 A22 +4 +0,37 +35 +0,22 +21 133 Apple-Red US 139236776 (3)EX 94	E	1.Kontr 2.Kontr	32,2 34,3	4,36 3,74		3,36 3,55	
WR Monroe DE 05 383 19317 03/90-88-88-89/89	Brekem 507159 RDC WR Makaren DE 05 364 18131 04/91-90-91-91/91 EX2 v. Goldwin 503839	M	3/2LA HL 2	9642 10382	4,79 4,78	462 496	3,73 3,70	360 384
		VM	4/4LA	14616	3,82	559	3,22	471
		MM+	4/4LA HL 4	10073 11288	4,81 4,86	485 549	3,57 3,44	360 388

ZB: Wiewer,Ludger 00000 Drensteinfurt,Altendorf 2 (Wiewer Holsteins)

RUW



Was wir aus der Milch
machen finden Sie auf
www.hochwald.de oder
www.hochwald-milchidee.de



25 ST Alwine DE 05 396 27305 (RBT) AA A22 geb. **02.09.2016** 28.08.2018 **gekalbt**

Present 917580 RUWSELECT ZW +995 +0,38 A22 +77 +0,09 +42 RZM 135 RZG 135	PerfectAik 500243 RDC -389 +0,75 +52 +0,25 +10 120								
ST Alicia DE 05 378 09869 01/83-82-82-82/82	Defoe 917390 ST Alice DE 05 356 94807 02/85-85-84-83/84 v. Anton 750875	E	TL18/08 100 Tage	3447	4,18	144	3,13	108	
		M	4/4LA	8171	3,46	283	3,29	269	
		VM	HL 1	9161	3,51	322	3,24	297	
			4/3LA	12123	3,95	479	3,38	410	
		MM+	4/3LA	8147	4,04	329	3,38	275	
			HL 2	8819	4,06	358	3,46	305	

ZB: Stegemann, Heinz Gerd 00000 Hamminkeln, Duisburger Straße 13 (Stegemann Holsteins) RUW

26 KLH Lousan DE 07 704 79610 (RBT) geb. **12.09.2016** 23.01.2019 **gekalbt**

MatisseRed 917539 RUWSELECT ZW +303 +0,44 +50 -0,14 -2 RZM 105 RZG 119	Magenta 298188 +606 +0,11 +35 -0,16 +7 118								
KLH Lira DE 07 700 11491	Akila CA 106474149 (2)EX 90	E	1. Kontr	31,7	5,11			3,00	
		M+	als Färse verkauft						
	Selayo 917153	VM	2/2LA	12333	5,48	676	3,24	399	
	KLH Lori DE 07 696 25126 04/89-88-84-85/86	MM	5/5LA	9116	4,39	400	3,37	307	
	v. Marine 298003		HL 3	9832	4,13	406	3,34	328	

ZB: Krause Lederbach GbR 00000 Hohenleimbach, Lederbach 6 (Krause-Lederbach-Holsteins) RUW

27 Havana DE 05 395 02229 (RBT) geb. **18.09.2016** 24.01.2019 **gekalbt**

MatisseRed 917539 RUWSELECT ZW +303 +0,44 +50 -0,14 -2 RZM 105 RZG 119	Magenta 298188 +606 +0,11 +35 -0,16 +7 118								
Helene 19 DE 05 358 83807 03/89-90-87-88/88	Akila CA 106474149 (2)EX 90	E	1. Kontr	27,8	3,11			3,12	
			2. Kontr	30,8	3,82			2,99	
	Malvoy 916301 AA	M	7/7LA	9998	4,36	436	3,52	352	
	OHirtin 5 DE 05 801 86133 04/84-85-84-85/85	VM	HL 6	11591	4,34	503	3,42	396	
	v. Origin 912090		2/2LA	12333	5,48	676	3,24	399	
		MM+	6/5LA	8189	4,36	357	3,50	287	
			HL 4	9876	4,37	432	3,53	349	

ZB: Landwehr, Hartmut 00000 Steinhagen, Bobenheide 6 RUW

28 Lepoint DE 07 704 72667 (RBT) geb. **29.09.2016** 07.12.2018 **gekalbt**

Edelmut 917535 ZW +526 -0,03 A12 +19 +0,00 +18 RZM 113 RZG 121	Ellmau 917425 AB A12 -201 +0,00 -8 +0,01 -6 109								
Leonie 51 DE 07 699 62558 03/88-88-84-85/86	Davina 27 DE 05 371 42526 01/84-85-85-87/86	E	1. Kontr	27,8	4,77			3,76	
			2. Kontr	30,8	3,86			3,48	
	Julandy 917409 AB A22	M	3/3LA	8622	4,24	366	3,72	321	
	Leonie 7 DE 07 693 31452 03/87-86-82-85/85	VM	HL 3	9963	4,23	421	3,66	365	
	v. Ruacana 926406		5/4LA	10451	4,77	498	3,53	369	
		MM	6/6LA	8602	4,03	347	3,51	302	
			HL 4	9917	4,12	409	3,36	333	

ZB: Kandels, Berthold 00000 Auw, Heidehof RUW

29 ETG Daygir DE 05 392 35614 (RBT) AA A12 geb. **12.10.2016** 15.10.2018 **gekalbt**

Akyol Red 298306 ZW +941 +0,03 +42 -0,01 +31 RZM 123 RZG 131	Brekem 507159 RDC +522 +0,19 +40 +0,23 +41 143								
Dolde 114 DE 05 383 84529 01/83-85-83-83/83*	Aikamy CA 107868114 EX (3)EX 90	E	TL18/10 100 Tage	3620	3,45	125	3,12	113	
	Colour P 917470 Pp*	M+	kein voller Abschluß						
	88 DE 05 370 26838 D	VM	3/2LA	11309	3,98	450	3,39	383	
		MM	als Färse verkauft						

ZB: Effing Timmermann GbR 00000 Vreden, Ellewick 12 (Effing Timmermann Genetics) RUW

FRENKEN

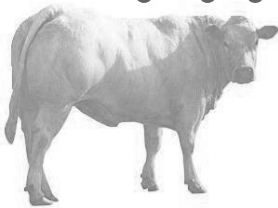

Vieh- und Fleischhandel
Im- und Export



**BERNHARD FRENKEN GMBH
VIEH- UND FLEISCHHANDEL
SCHLACHTHOF DÜREN
PARADIESSTR. 19
D-52349 DÜREN
GERMANY**

**MEAT & LIVESTOCK
Email: info@schlachthof-frenken.de
Tel. : 0049 2421/ 55588-0
Fax : 0049 2421/ 55588-150**

30 NH Samana DE 07 704 97936 (RBT) ET AA A11

geb. 13.10.2016

01.01.2019 gekalbt

Brekan 588681 ZW +610 +0,11 +35 RZM 121 RZG 135	AA +35 +28 ●HaH Destin DE 01 171 34882 01/87-85-86-86/86	Brekem 507159 RDC +522 +0,19 +40 +0,23 +41 143							
BOP Selina DE 06 662 59165 01/85-88-86-85/86		Snowman 634400 Silk CA 106109413 (2)EX 90 v. Planet 506046 EX		E	1.Kontr	36,5	3,56	3,28	
					2.Kontr	35,4	2,09	3,13	
				M+	2/2LA	13831	4,10	567	3,27 452
					HL 1	12519	4,58	573	3,75 469
				VM	2/1LA	9731	3,68	358	3,32 323
				MM	2/2LA	12257	4,23	519	3,21 394
					HL 2	12946	4,07	527	3,28 424

BS: Henneke,Josef 00000 Olsberg,Bruchstr. 34

31 Tonia DE 05 393 37745 (RBT) AA A12

geb. 20.10.2016

28.01.2019 gekalbt

MatisseRed 917539 RUWSELECT ZW +303 +0,44 +50 RZM 105 RZG 119	+50 -2 Akila CA 106474149 (2)EX 90	Magenta 298188 +606 +0,11 +35 -0,16 +7 118							
Tonnja 2 EX DE 05 379 57572 03/91-88-90-90/90		Ladd P 298101 Pp Tanja 16 DE 05 356 57131 03/88-87-86-84/86 v. Claim 917115		E	1.Kontr	36,1	3,30	3,16	
				M+	3/3LA	9372	4,56	427	3,61 338
					HL 3	10430	4,53	473	3,61 377
				VM	2/2LA	12333	5,48	676	3,24 399
				MM+	4/4LA	12237	4,27	522	3,25 398
					HL 3	13609	4,42	601	3,37 459

ZB: Robert,Manfred 00000 Vreden,Grosse Mast 31

RUW

32 Coldplay DE 05 396 45279 (RBT) AB A12

geb. 24.10.2016

13.10.2018 gekalbt

Payball 924725 ZW +930 +0,18 +55 RZM 115 RZG 123	AA A12 +55 +15 Warsi NL 883742132 (1)VG 86	PerfectAik 500243 RDC -389 +0,75 +52 +0,25 +10 120							
Colonia791 DE 05 387 02455 01/86-85-85-86/86		Colour P 917470 Pp+ 632 DE 05 373 24190 04/89-87-85-88/87 v. Malvoy 916301		E	TL18/10 100 Tage	3082	3,99	123	3,15 97
				M+	2/2LA	10422	3,50	365	3,16 329
					HL 2	11811	3,41	403	3,20 378
				VM	2/2LA	11233	4,45	500	3,43 385
				MM	4/3LA	10895	3,74	408	3,43 374
					HL 3	11372	3,68	418	3,44 391

ZB: Hannen KG 00000 Tönisvorst,Kehn 69

RUW

33 RZB Rainbo DE 06 668 09432 (RBT) ET AA A11

geb. 27.10.2016

09.01.2019 gekalbt

Arvis 507988 ZW -346 +0,31 +14 RZM 102 RZG 118	RDC +14 -1 Armana US 72227621 (2)EX 91	Defender 507219 +36 +0,12 +13 +0,01 +3 111							
Red Ro1094 EX DE 06 632 65477 02/90-90-90-90/90		Advent-Red 298074 Rose-Red US 135172984 (2)VG 88 v. September 503754 EX		E	1.Kontr	34,2	4,02	3,71	
				M+	2/2LA	13468	3,91	526	3,24 437
					HL 2	15127	4,16	630	3,29 497
				VM	LA00/00	11288	4,73	534	3,07 346
				MM	2/2LA	13355	3,78	505	3,08 412
					HL 2	13576	4,07	552	2,99 406

BS: Koester KG 00000 Steinfurt,Hollich 42

RUW

34 WIT Alinde DE 05 397 03462 (RBT)

geb. 11.11.2016

04.12.2018 gekalbt

Brekan 588681 ZW +610 +0,11 +35 RZM 121 RZG 135	AA +35 +28 ●HaH Destin DE 01 171 34882 01/87-85-86-86/86	Brekem 507159 RDC +522 +0,19 +40 +0,23 +41 143							
WIT Alexis DE 05 382 51955 04/89-89-87-86/87		Remake P 917391 Pp* WIT Alexan DE 05 803 76066 03/88-90-89-91/90 EX v. Colby-Red 297439		E	1.Kontr	37,2	3,59	3,43	
					2.Kontr	35,0	3,74	3,47	
				M	4/3LA	9072	4,23	384	3,64 330
					HL 3	10693	4,21	450	3,66 391
				VM	2/1LA	9731	3,68	358	3,32 323
				MM+	8/8LA	12379	3,97	492	3,36 416
					HL 5	14134	3,86	545	3,18 449

ZB: Wiethge,Thomas 00000 Halver,Birkenbaum 1 (Wiethge's)

RUW

P HEINZ PIEPER LANDTECHNIK

**Wir wünschen allen
Züchtern viel Erfolg
bei ihrer Präsentation.**

SILOKING **DEUTZ** **FAHR**  **WEIDEMANN**

Anholter Straße 5 · 46459 Rees-Millingen · Telefon Zentrale 0 28 51 / 9 66 74-0

pieper.landtechnik@t-online.de · www.pieper-landtechnik.de

Filialbetriebe:

Schwarzensteiner Weg 2 · 46569 Hünxe-Drevenack · Telefon 0 28 58 / 12 98

Gelinter Straße 8 · 47669 Wachtendonk · Telefon 0 28 36 / 97 29 76-0 · Fax 97 29 76-1

35 KLH Arabo DE 07 704 79639 (RBT)

geb. 01.12.2016

14.01.2019 **gekalbt**

Absolute-R 889095		Talent2 503786 RDC -400 -0,36 -48 +0,02 -12 88						
ZW	-786 +0,60 +0,33 -3	CVC +12						
RZM 102	RZG 95	Apple Red US 135511521 EX3 (6)EX 96	E	1.Kontr	34,9	4,66		3,13
KLH Arabi	DE 07 701 85933	PerfectAik 500243 RDC	M+	kein voller Abschluß				
		KLH Aribo DE 07 686 55555 08/90-87-88-87/88	VM	6/6LA	12782	4,65	594	3,58 458
		v. Gibor 667908	MM+	10/9LA HL 4	11722 13565	3,49 3,58	409 486	3,25 3,30 381 447

ZB: Krause Lederbach GbR 00000 Hohenleimbach, Lederbach 6 (Krause-Lederbach-Holsteins)

RUW

36 KOE Bibi DE 05 395 61832 (RBT) ET

geb. 05.12.2016

20.12.2018 **gekalbt**

Arvis 507988		Defender 507219 +36 +0,12 +13 +0,01 +3 111						
ZW	-346 +0,31 +0,12 -1	RDC +14						
RZM 102	RZG 118	Armana US 72227621 (2)EX 91	E	1.Kontr	31,4	4,20		3,63
Beauty 89	DK 04433403590	CA 7528698	M+	2/3,2	11176	4,62	516	3,69 412
04/86-91-87-87/88		Beth Red CA 9426672 (0)VG 87	VM	HL 16 LA00/00	13202 11288	4,26 4,73	563 534	3,49 3,07 461 346
		v. Intensif 503698 EX	MM	2/2LA HL 2	9577 10669	4,89 4,46	468 476	3,47 3,53 332 377

ZB: Koester KG 00000 Steinfurt, Hollich 42 (Kösters)

RUW

37 Abs Felici DE 07 704 51152 (RBT)

geb. 06.12.2016

17.01.2019 **gekalbt**

MatisseRed 917539		Magenta 298188 +606 +0,11 +35 -0,16 +7 118						
ZW	+303 +0,44 -0,14 -2	+50						
RZM 105	RZG 119	Akila CA 106474149 (2)EX 90	E	1.Kontr 2.Kontr	21,9 33,1	4,24 4,62		4,09 3,09
Abs Felipa	DE 07 699 69344	Jerudo 922393 AA EX92	M	4/3LA	10530	4,34	457	3,43 361
04/88-85-85-89/87		Abs Feli DE 07 695 47528 02/84-83-83-82/83	VM	HL 3 2/2LA	12126 12333	4,21 5,48	511 676	3,44 3,24 417 399
		v. Malvoy 916301	MM+	3/2LA HL 2	8951 10164	3,75 3,85	336 391	3,32 3,35 297 341

ZB: Abs, Andreas 00000 Peffingen, Brückenstr. 3 (Abs Dairy)

RUW

38 Maja B DE 05 396 51007 (RBT)

geb. 08.12.2016

01.01.2019 **gekalbt**

Petisso 917532		PerfectAik 500243 RDC -389 +0,75 +52 +0,25 +10 120						
ZW	+1346 -0,38 -0,13 +34	+19						
RZM 121	RZG 126	KOE Tiandr DE 03 547 60277 EX 02/87-89-90-90/90	E	1.Kontr	50,0	3,03		3,27
Mai 26	DE 05 371 20026	Ralstorm 505966 RDC AB	M	4/4LA	11595	3,61	418	3,59 416
03/88-90-85-89/88		Meise 692 DE 05 355 11692 05/89-90-88-89/89	VM	HL 4 5/4LA	12947 12023	3,62 4,04	469 486	3,51 3,58 455 431
		v. Stabilo 922092	MM	8/7LA HL 7	10831 12471	3,80 3,62	412 451	3,45 3,38 374 421

ZB: Brinker, Markus 00000 Gronau, Fuechte 14

RUW

39 BaS Thrill DE 07 705 28523 (RBT)

geb. 10.12.2016

24.12.2018 **gekalbt**

Integral 507536		Sympatico 507007 RDC +1470 -0,07 +50 -0,20 +28 133						
ZW	-357 +0,51 -0,01 -13	+32						
RZM 97	RZG 117	Imelda CA 106173432 (3)EX 91	E	1.Kontr 2.Kontr	26,9 27,8	4,47 2,74		3,79 3,38
BaS Toront	DE 07 692 75812	Dominator 297686	M+	7/6LA	10097	4,47	451	3,55 358
03/86-83-85-85/85		BaS Trudel DE 07 689 37234 03/89-86-83-85/85	VM	HL 4 3/2LA	11361 12726	4,47 3,87	508 493	3,54 3,59 402 457
		v. Tinesco 672894	MM+	6/5LA HL 2	9176 10404	3,87 3,55	355 369	3,31 3,26 304 339

ZB: Bange, Christian 00000 Seibersbach, Gut Marienborn (Bange Holsteins)

RUW

40 StH Dibaba DE 05 395 53587 (RBT) AA A12

geb. 14.12.2016

09.02.2019 gekalbt

Brekan 588681 ZW +610 +0,11 +35 RZG 121 RZG 135	AA +35 +28 ●HaH Destin DE 01 171 34882 01/87-85-86-86/86							
⊙StH Daisy E DE 05 364 91586 05/91-89-88-88/89	Picolo 298014 StH Destim DE 05 351 29404 03/88-86-84-87/86 v. Classic PS 297790	M	6/6LA	11829	3,97	470	3,12	369
			HL 4	13480	3,88	523	3,09	417
		VM	2/1LA	9731	3,68	358	3,32	323
		MM+	3/2LA	10743	3,76	404	3,12	335
			HL 2	11662	3,78	441	3,12	364

BS: Seidenfaden GbR 00000 Mechernich,Quellenstr. 4

RUW

41 THI Hotspr DE 05 397 01705 (RBT) P

geb. 27.12.2016

04.02.2019 gekalbt

Ladd P 298101 ZW -49 +0,36 +28 RZG 114 RZG 130	Pp +28 +17 Destry 889015 RDC -449 +0,09 -10 +0,15 -1 111 Lulu-Red US 65658065 (1)VG 87							
Hermin1236 DE 05 375 71431 03/86-86-86-86/86	Tableau 916966 CDC A22 Holli DE 05 800 82697 03/85-91-87-87/88 v. Taco 297697	M	5/3LA	9670	3,54	342	3,65	353
			HL 3	9856	4,26	420	3,67	362
		VM	2/2LA	12013	4,47	537	3,47	417
		MM+	4/4LA	10432	4,51	471	3,63	379
			HL 2	13732	4,61	633	3,53	485

ZB: Thoenes,Rainer 00000 Kalkar,Weidenweg 33 (Thoenes Holstein International)

RUW

42 Alavanta DE 05 392 57824 (RBT) AA A22

geb. 21.01.2017

12.01.2019 gekalbt

Go West 917549 RUWSELECT ZW +1907 -0,43 +35 RZG 138 RZG 138	+35 +59 Go Now RF 679573 RDC A12 +1304 +0,17 +70 +0,22 +67 137 3 DE 05 373 16164 02/85-83-84-85/84							
Astrata 98 DE 05 372 17837 03/85-88-85-86/86	Ruleto 916920 AA A12 Auri 49 DE 05 360 97103 01/85-86-84-84/85 v. Mr.Burns 503914	E	1.Kontr	30,8	4,14		3,28	
		M+	5/4LA	10417	3,87	403	3,43	357
			HL 4	11952	3,71	444	3,36	401
		VM	5/4LA	10399	3,71	386	3,37	350
		MM+	2/1LA	8536	4,01	342	3,54	302

ZB: Ditges,Heiner 00000 Wegberg,In Griepkoven 14

RUW

Notizen

D GERMAN DAIRY SHOW



26./27. JUNI 2019 | EWE-ARENA, OLDENBURG

Bundesverband Rind und Schwein e.V.
Adenauerallee 174, 53113 Bonn



holstein@rind-schwein.de
www.Rind-Schwein.de

Abteilung Schwarzbunt Kat.-Nr. 43 - 102

43 Janka DE 05 386 83935 (SBT)

geb. **05.06.2015**

27.05.2018 **gekalbt**

Fever 506328		Goldwin 503839 -280 +0,24 +11 +0,11 +0 110								
ZW	-35 +0,15 +13 -0,10 -10	CE Fashion CA 100385034 (3)EX 92		E	TL18/05 200 Tage	5127	4,17	214	3,24	166
RZM 96	RZG 110			M+	6/5LA	8636	3,80	328	3,31	286
Jalinka344	DE 05 346 58344	Atom 505216		VM	HL 2	10440	3,65	381	3,24	338
02/89-86-88-86/87		Jade 316 DE 05 340 39316 01/85-84-88-86/86		MM+	3/3LA	13440	4,05	544	2,97	399
		v. Roy 504864		MM+	3/2LA	8633	3,75	324	3,41	294
					HL 1	8902	3,81	339	3,36	299

ZB: Zintzen,Stefan u. Bernd 00000 Aachen,Nerscheider Weg 151

RUW

44 Larissa DE 05 389 44133 (SBT)

geb. **11.09.2015**

20.06.2018 **gekalbt**

Go Now RF 679573		G-Force 500299 +879 +0,26 +62 +0,23 +53 144								
ZW	+1304 +0,17 +70 +0,22 +67	Gamma NL 521308470 (2)VG 87		E	TL18/06 200 Tage	8344	3,60	300	3,12	260
RZM 149	RZG 137			M+	als Färsen verkauft					
Lari 61	DE 05 380 31716	Ferrari 678525 AB		VM	2/1LA	7967	4,58	365	3,56	284
01/84-79-82-83/82		Larissa 90 DE 05 369 10590 01/85-82-84-86/85		MM	kein voller Abschluss					
		v. Radon 672586								

ZB: Blaeker,Norbert 00000 Borken,Im Winkel 9

RUW

45 Ricarda DE 05 391 50628 (SBT)

geb. **29.12.2015**

11.11.2018 **gekalbt**

Brekem 507159		Bookem 889128 RDF +1095 -0,10 +33 +0,06 +43 142								
ZW	+522 +0,19 +40 +0,23 +41	Brenna CA 11020417 (1)VG 86		E	1.Kontr	45,0	4,00		3,21	
RZM 130	RZG 143				2.Kontr	45,0	4,12		3,20	
734	DE 05 364 06147	Gerero 331849		M+	6/6LA	9990	3,19	319	3,42	342
01/83-80-83-84/83		Suse 589 DE 05 347 89570 02/89-85-89-88/88		VM	HL 6	11969	3,24	388	3,45	413
		v. Tiramisu 672924		MM+	2/1LA	12222	4,36	533	3,29	402
				MM+	3/2LA	12930	3,23	417	3,12	403
					HL 2	14007	3,31	463	3,08	432

BS: Hamacher,Christoph 00000 Kürten,Kochsfeld 39

RUW

46 ZFZ Sina DE 05 390 07682 (SBT) AA A22

geb. **24.01.2016**

23.02.2018 **gekalbt**

Frost 507620		Mogul 506694 pp* RDF +919 +0,31 +68 -0,05 +26 133								
ZW	+569 +0,04 +27 -0,15 +4	Icee US 140910997 (1)GP 83		E	LA18/02	11254	3,02	340	3,07	346
RZM 105	RZG 111			M	5/4LA	11890	3,74	445	3,17	377
Siglinde 7	DE 05 371 17234	Fibrax 505974		VM	HL 3	12653	3,86	488	3,20	405
04/84-83-84-83/83		Sibille 31 DE 05 802 95415 D		VM	LA00/00	9784	3,78	370	3,26	319
		v. Pascal 665357		MM+	7/6LA	9333	3,59	335	3,33	311
					HL 4	12444	3,69	459	3,33	414

ZB: Zielenbach GbR 00000 Wenden,Kirchhofstr. 41 (Zuchtbetrieb Familie Zielenbach)

RUW

47 Roxy DE 05 392 80211 (SBT)geb. **19.02.2016**01.09.2018 **gekalbt**

Braxton 506607	RDF +881 -0,64 -30 -0,36 -7	Shottle 505534 +512 -0,07 +13 -0,14 +4 109							
ZW		RPR Barbie US 60602011 (2)EX 92	E	TL18/09 100 Tage	3617	3,07	111	2,52	91
RZM 90	RZG 80		M+	2/2LA	8263	3,38	279	3,09	255
916		Airlift 506915	VM+	HL 2	8949	3,41	305	3,16	283
DE 05 382 23916		311 DE 05 370 00311	MM+	2/1LA	12131	3,95	479	3,31	402
01/85-83-84-82/83		02/86-82-87-85/85		3/2LA	11179	3,44	385	3,12	349
		v. Titanic 503792		HL 2	12206	3,47	423	3,04	371

ZB: Lohmann,Bernd 00000 Hückeswagen,Steffenshagen 2

RUW

48 Mona DE 05 390 73677 (SBT)geb. **04.03.2016**10.09.2018 **gekalbt**

G Dreams 506669	AA -631 +0,30 -1 +0,00 -22	Goldwin 503839 -280 +0,24 +11 +0,11 +0 110							
ZW		Atlee US 131704103 (2)EX 92	E	TL18/09 100 Tage	3427	4,84	166	3,36	115
RZM 88	RZG 103		M	2/2LA	9969	4,17	416	3,31	330
54		Brawler 506442	VM	HL 2	12327	4,23	521	3,32	409
DE 05 382 55683		○Monalisa DE 05 803 48400 04/91-90-89-90/90	MM+	2/2LA	13694	5,13	703	3,23	443
		EX v. Mr.Sam 505572		7/7LA	11909	3,97	473	3,27	390
				HL 7	12751	4,21	537	3,36	428

ZB: Hesse,Heinz 00000 Bad Wünnenberg,Papen Kempen 11

RUW

49 Hailey DE 05 392 74497 (SBT) ET BB A12geb. **16.03.2016**05.11.2018 **gekalbt**

Gun 508053		Shotglass 506966 +1728 -0,14 +53 -0,22 +33 130							
ZW	+1141 +0,05 +50 -0,02 +36	Mirr5187 US 70192757 (2)VG 86	E	1.Kontr 2.Kontr	21,7 32,6	4,59 4,90	5,60 3,70		
RZM 127	RZG 135		M	1.Kalbung					
Hula	US 3012171428	Tango 507099	VM	2/2LA	11970	4,73	566	3,69	442
(1)VG 85		Hanker US 3010693854 (3)EX 94	MM	2/2LA	15069	4,17	629	3,38	509
		v. Mogul 506694		HL 2	17926	4,18	750	3,36	602

BS: Lüpschen GbR,Christoph u. Birgit 00000 Lohmar,Schöpcherhof 1

RUW

50 Beatrice DE 05 388 25785 (SBT)geb. **20.03.2016**18.09.2018 **gekalbt**

Atwood 889057	RDF A12 +92 +0,34 +35 +0,02 +5	Goldwin 503839 -280 +0,24 +11 +0,11 +0 110							
ZW		Atlee US 131704103 (2)EX 92	E	TL18/09 100 Tage	2856	4,10	117	3,05	87
RZM 108	RZG 111		M+	6/6LA	9634	4,70	453	3,54	341
17		Throne 505212	VM	HL 6	10195	4,81	490	3,68	375
DE 05 353 19076		○Betty 138 DE 05 344 18199 04/88-86-82-85/85	MM+	2/2LA	13694	5,13	703	3,23	443
03/87-88-85-89/87		v. Ramos 253642		6/6LA	9178	4,04	371	3,36	308
				HL 4	9949	4,23	421	3,31	329

BS: Theunissen GbR,Hans-Georg u. Niklas 00000 Kürten,Olpener Str. 10

RUW

51 THL Playa DE 05 392 18730 (SBT) ETgeb. **04.04.2016**22.08.2018 **gekalbt**

Atwood 889057	RDF A12 +92 +0,34 +35 +0,02 +5	Goldwin 503839 -280 +0,24 +11 +0,11 +0 110							
ZW		Atlee US 131704103 (2)EX 92	E	TL18/08 100 Tage	3193	3,88	124	3,04	97
RZM 108	RZG 111		M+	2/1LA	8589	3,54	304	3,17	272
WIT Playa	DE 05 373 00463	Snowman 634400	VM	2/2LA	13694	5,13	703	3,23	443
01/85-84-84-83/84		WIT Polesi DE 05 356 40254 01/85-86-86-85/86	MM+	LA10/10	9255	4,14	383	3,34	309
		v. Shottle 505534							

BS: Nicolas Pröpper & Jörg Rolfes 00000 Kürten,Offermansheider Str. 97

RUW

Bergische

Versicherungen



Hofkamp 86
42103 Wuppertal

Telefon 0202-44 48 08
Telefax 0202-44 48 07
info@bergische-brandversicherung.de

Ihr kompetenter Partner zu Versicherungsfragen in der landwirtschaftlichen Sachversicherung

Wir bieten Ihnen eine fachlich versierte Beratung
durch persönliche Ansprechpartner.
Wir haben jederzeit ein offenes Ohr für Ihre Anliegen.
Schadenfälle werden zügig bearbeitet und schnell reguliert.

52 ZH Elbana DE 05 392 54571 (SBT)

geb. 08.04.2016

23.04.2018 **gekalbt**

Defender 507219	Mogul 506694 pp* RDF +919 +0,31 +68 -0,05 +26 133								
ZW +36 +0,12 +13 +0,01 +3	Dannah US 66625308 (2)EX 90	E	TL18/04 200 Tage	6778	4,06	275	3,08	209	
RZM 103 RZG 111		M	3/2LA	8938	4,40	393	3,38	302	
ZH Elba DE 05 379 44497	Gold Chip 889127 RDF	VM	HL 2	11879	4,13	491	3,32	394	
02/86-84-84-85/85	ZH Europa DE 05 372 32408 03/82-84-82-84/83	MM	2/2LA	12218	3,40	415	3,18	389	
	v. Mr.Sam 505572		5/4LA HL 3	11006	4,12	453	3,45	380	
				12217	4,07	497	3,44	420	

ZB: Henkelmann,Mechthild 00000 Wadersloh,Sunksweg 4 (Zuchtbetrieb Henkelmann)

RUW

53 Senseless DE 05 392 13321 (SBT) AB A22

geb. 25.04.2016

09.06.2018 **gekalbt**

Lesson 680950	LetItSnow 506919 +1057 -0,08 +34 +0,02 +38 125								
RUWSELECT ZW +911 -0,02 +34 -0,04 +27	Elita NL 730435576 (1)VG 86	E	TL18/06 200 Tage	6916	3,63	251	3,15	218	
RZM 119 RZG 127		M	3/2LA	9426	3,89	367	3,17	299	
Svenja 758 DE 05 382 40237	Snowflake 678530 RDF BB A11 DE 05 373 24118	VM	HL 2	10496	3,72	390	3,22	338	
	v. Jewin 677196	MM	3/2LA	10362	4,20	435	3,46	359	
			als Färse verkauft						

ZB: Hannen KG 00000 Tönisvorst,Kehn 69

RUW

54 Lieselotte DE 05 394 61052 (SBT) BB A22

geb. 29.04.2016

18.08.2018 **gekalbt**

Las Vegas 619087	LetItSnow 506919 +1057 -0,08 +34 +0,02 +38 125								
ZW +704 -0,13 +15 +0,08 +31	Yolin34573 DE 06 641 34573 01/82-88-83-85/85	E	TL18/08 100 Tage	3785	3,41	129	3,57	135	
RZM 120 RZG 125		M	4/3LA	12233	3,93	481	3,56	436	
Linda 68 DE 05 377 05679	Logan 506214	VM+	HL 3	14476	3,91	566	3,54	513	
E 03/84-90-89-88/88	Lady 18 DE 05 359 43272 03/87-87-90-89/89	MM+	4/3LA	11239	3,74	420	3,35	377	
	v. Monami 670016		3/1LA	8859	3,71	329	3,41	302	

ZB: Kreutzer,Stefan 00000 Korschenbroich,Friedrich-Kreutzer-Str.61

RUW

55 OG Xellina DE 05 394 23319 (SBT)

geb. 04.05.2016

04.02.2019 **gekalbt**

Mogul 506694	Dorcy 889039 BYC +783 -0,13 +18 -0,08 +18 125								
ZW +919 +0,31 +68 -0,05 +26	Maxine US 62784081 (1)VG 88	E	1.Kontr	36,8	4,22			3,10	
RZM 124 RZG 133		M+	2/2LA	14163	3,18	451	3,04	431	
OG Xandra DE 05 374 44173	Fever 506328	VM	HL 2	15901	3,22	512	3,03	482	
01/86-86-85-86/86	THI Xenia DE 05 350 11858 03/85-89-84-88/87	MM+	TL00/00	6501	4,18	272	3,35	218	
	v. Shottle 505534		4/3LA	11983	4,01	480	3,39	406	
			HL 3	14916	4,05	604	3,20	478	

ZB: Grunewald Olbing GbR 00000 Raesfeld,Werlo 75 (Olbing Genetic)

RUW

56 Safari DE 05 395 01660 (SBT) AA A22

geb. 08.05.2016

29.07.2018 **gekalbt**

Key 679314	Super 506180 RDF +1054 -0,54 -14 -0,15 +20 122								
ZW +817 -0,12 +20 +0,05 +33	Karumba US 64720984 (1)VG 86	E	TL18/07 200 Tage	7191	3,30	237	3,56	256	
RZM 122 RZG 127		M	3/2LA	9669	3,65	353	3,64	352	
Sophie3761 DE 05 383 13761	Julandy 917409 AB A22	VM	HL 1	10286	3,37	347	3,56	366	
03/91-90-87-87/88	Sissi 412 DE 05 374 92412 03/88-88-88-88/88	MM	LA00/00	12494	4,47	558	3,59	449	
	v. Tiramisu 672924		4/3LA	10704	3,62	387	3,13	335	
			HL 4	13142	3,90	512	3,07	403	

ZB: Breuer,Stephan 00000 Mechernich,Im Schlund 5

RUW

Wir kaufen Ihre Schlachtkühe!

Schnelle Bezahlung!

Korrekte Abwicklung, beste Auszahlungspreise!

Kurzfristige Abholung von Problemkühen möglich.



Gebr.

Frenken

Viehgeschäft • Veehandel • Commerce de Bestiaux

D-52525 Heinsberg-Dremmen

Telefon 0 24 52 - 6 13 68

Telefax 0 24 52 - 93 13 54

Ihr Ansprechpartner für den Niederrhein:

Harald Frenken

Telefon Mobil 0172 - 20 56 816

**Ihr Ansprechpartner für den Raum
Heinsberg / Aachen / Düren / Bergheim / Voreifel:**

Richard Frenken

Telefon Mobil 0172 - 54 28 817

57 THL Nightw DE 05 393 96471 (SBT)

geb. 09.05.2016

05.11.2018 **gekalbt**

Byway 507791		Meridian 506773 +2018 -0,44 +30 -0,25 +39 124							
ZW	+624 -0,33 -0,19 +2	RDF -8							
RZM 99	RZG 110	Barbie US 69250651 (2)EX 91	E	TL18/11 100 Tage	3613	3,38	122	3,18	115
THL Nickmi	DE 05 373 63007	Jerrick 506341	M+	3/3LA	9730	3,87	377	3,21	312
02/86-82-84-84/84		THL Nici DE 05 356 19326 04/90-84-87-87/87	VM	HL 2 2/2LA	10752 11959	3,88 3,58	417 428	3,18 3,18	342 380
		v. Marsh 2 505759	MM+	6/5LA HL 5	10012 11371	3,89 4,15	389 472	3,11 3,11	311 354

ZB: Börsch,Thomas 00000 Wipperfürth,Oberdierdorf 4 (True Holstein Lovers)

RUW

58 Whitney DE 05 393 87555 (SBT)

geb. 03.06.2016

03.12.2018 **gekalbt**

Kronprinz 680665		Krunch 506811 RDF +836 -0,14 +19 -0,10 +18 130							
RUWSELECT									
ZW	-99 +0,02 -0,05 -8	Bryce 3408 US 69937235 (1)VG 85	E	1.Kontr 2.Kontr	47,8 42,2	2,96 2,71		3,12 3,08	
RZM 95	RZG 111		M+	4/3LA	11364	4,30	489	3,35	381
98	DE 03 548 17031	Makosch 831722 EX90	VM	HL 3 TL13/09	13259 8311	4,35 4,46	577 371	3,26 3,43	432 285
02/85-85-85-84/85		Willow 43 DE 03 501 71180	MM+	5/4LA HL 2	8758 10581	4,54 4,48	398 474	3,19 3,18	279 337
		v. Stormy 761740							

ZB: Betting,Klemens 00000 Hamminkeln,Mönchsweg 12

RUW

59 ZFZ Zooma DE 05 394 26735 (SBT) AB A12

geb. 11.06.2016

30.07.2018 **gekalbt**

Kingpin 507399		McCutchen 506807 pp* RDF +707 +0,20 +48 +0,00 +24 132							
ZW	+374 +0,18 -0,01 +12	Dixie US 69823260 (2)EX 90	E	TL18/07 200 Tage	7383	3,43	253	3,17	234
RZM 111	RZG 125		M	4/3LA	9561	3,85	368	3,29	315
ZFZ Loe	DE 05 375 80709	Lonar 811067 AA A1B EX90	VM	HL 2 LA00/00	10956 10247	3,82 3,97	419 407	3,16 3,31	346 339
01/83-82-83-83/83		ZFZ Zenti DE 05 353 57793 06/86-87-86-86/86	MM+	6/6LA HL 4	11365 12749	4,20 4,11	477 524	3,31 3,31	376 422
		v. Ford 505089							

ZB: Zielenbach GbR 00000 Wenden,Kirchhofstr. 41 (Zuchtbetrieb Familie Zielenbach)

RUW

60 Andre A DE 07 702 38747 (SBT)

geb. 15.06.2016

12.10.2018 **gekalbt**

Comingo 507833		Número Uno 506661 -279 +0,62 +46 +0,06 -4 124							
ZW	+638 +0,20 +0,01 +22	Clea US 70477017 (1)EX 90	E	TL18/10 100 Tage	3493	3,61	126	2,98	104
RZM 119	RZG 131		M	5/4LA HL 4	10530 11075	4,22 4,49	444 497	3,21 3,27	338 362
⊙NEC Ascona	DE 07 698 04990	Toscana 822117 BYC	VM	LA00/00	13343	3,57	477	3,19	425
02/89-86-87-89/88		⊙Allee 13 DE 05 358 78060 03/88-90-85-88/88	MM+	3/3LA HL 3	11260 13226	3,79 3,86	427 511	3,38 3,40	381 450
		v. Goldwin 503839							

BS: NEC 00000 Winnerath,Mittelweg 5

61 Netta DE 07 703 31877 (SBT) RDC

geb. 28.06.2016

08.02.2019 **gekalbt**

Addiction 889288		Ladd P 298101 Pp -49 +0,36 +28 +0,23 +17 130							
ZW	-690 +0,65 +0,30 -1	Ainsley US 69822262 (2)EX 90	E	1.Kontr	27,4	4,56		3,37	
RZM 104	RZG 124		M+	als Färse verkauft					
Natasc2639	DE 07 700 82639	Brokaw 506768 RDF	VM	LA00/00	8649	4,49	388	3,36	291
01/83-83-84-82/83		Nicole 1 DE 07 696 40749	MM+	4/3LA HL 3	9796 12072	4,33 4,34	424 524	3,20 3,04	313 367
		v. Windspiel 461920							

ZB: Wendling,Norbert 00000 Roth,Im Dorf 24

RUW

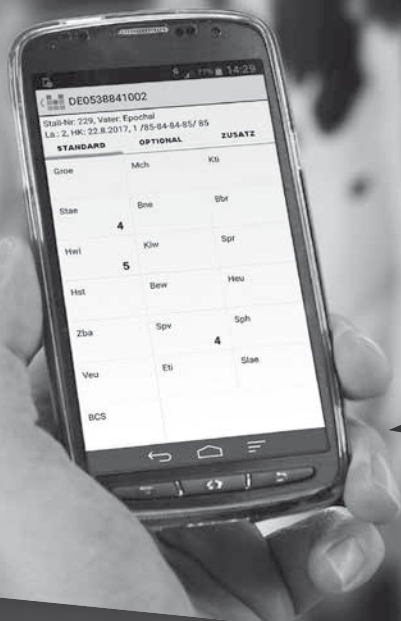

DIE POWER APP

FÜR JEDE KUH DEN PASSENDEN BULLEN

BASISVERSION



BAP BASIC

- + Anpaarungsplan per E-Mail
- + Anpaarung basiert auf MLP-Daten und Zuchtwerten
- + Berücksichtigung von herdenübergreifenden Zuchtzielen
- + deutlicher Fortschritt gegenüber väterbezogener Anpaarungsempfehlung

VOLLVERSION



BAP PRO

- + individuelle Anpaarungsberatung mit unseren Mitarbeitern vor Ort
- + phänotypische Einzeltierbegutachtung
- + Beratung bei der Bullenauswahl
- + Erstellung eines individuellen Anpaarungsplans
- + erhöht genetische Veranlagung der Herde

HerdScan

„Mit HerdScan können wir in die Zukunft blicken und bereits jetzt schon die richtige Entscheidung treffen.“



HERDENTYPISIERUNG – DAS NEUE MANAGEMENT-WERKZEUG FÜR MILCHVIEHHALTER

HERDSCAN

Durch die wöchentliche Veröffentlichung der genomischen Zuchtwerte Ihrer Kuhkälber liefert HerdScan schnelle und präzise Antworten auf:

- + Welche Kälber ziehe ich auf und welche kann ich früh verkaufen?
- + Welche Jungrinder belege ich mit gesextem Sperma und welche Kühe mit einem Fleischrassebullen?
- + Wie paare ich meine Rinder und Kühe richtig an?
- + Wie entwickelt sich das genetische Niveau meiner Herde in den mir wichtigen Merkmalen?

Bei Interesse wenden Sie sich bitte an Ihren Zuchtberater oder Ihr Regionalzentrum.

Rinder-Union West eG, Schiffahrter Damm 235a, D-48147 Münster
T +49 251 92880, info@ruweg.de, ruweg.de



**+ 5 Jahre²
Garantie
kostenlos**



Ford Active-Wochen

0% Top-Zins sichern.¹

FORD KUGA TREND

Klimaanlage, Audiosystem CD,
Berganfahrassistent, Ford Power-
Startfunktion,
Geschwindigkeitsregelanlage u.v.m.

Günstig mit
47 monatl. Finanzierungsraten von

€ 99,- 1,3,4

Unser Kaufpreis (inkl. Überführungskosten)	19.790,- €
Laufzeit	48 Monate
Gesamtlauflistung	40.000 km
Sollzinssatz p.a. (fest)	0,00 %
Effektiver Jahreszins	0,00 %
Anzahlung	3.713,- €
Nettodarlehensbetrag	16.077,- €
Gesamtdarlehensbetrag	16.077,- €
47 Monatsraten à	99,- €
Restrate	11.424,- €

Abbildung zeigt Wunschausstattung gegen Mehrpreis.



Kraftstoffverbrauch (in l/100 km nach § 2 Nrn. 5, 6, 6a Pkw-EnVKV in der jeweils geltenden Fassung): Ford Kuga Trend: 9,1 (Innerorts), 6,2 (außerorts), 7,2 (kombiniert); CO₂-Emissionen: 164 g/km (kombiniert).

**AUTOHAUS
FISCHER**

**Ein Unternehmen der Autozentrum Ebber Gruppe
Friedrich-Ebert-Str. 71-91 • 48153 Münster
Tel.: 0251/700 19-0 • info@ford-fischer.eu**

Wir sind für mehrere bestimmte Darlehensgeber tätig und handeln nicht als unabhängiger Darlehensvermittler.

¹Ford Auswahl-Finanzierung, Angebot der Ford Bank GmbH, Josef-Lammerting-Allee 24-34, 50933 Köln, Gültig bei verbindlichen Kundenbestellungen und Darlehensverträgen. Das Angebot stellt das repräsentative Beispiel nach § 6a Preisangabenverordnung dar. Ist der Darlehensnehmer Verbraucher, besteht ein Widerrufsrecht nach § 495 BGB. ²Zwei Jahre Neuwagengarantie des Herstellers sowie Ford Protect Garantie-Schutzbrief (Neuwagenanschlussgarantie) inkl. Ford Assistance Mobilitätsgarantie für das 3.-5. Jahr, bis max. 50.000 km Gesamtlauflistung (Garantiegeber: Ford-Werke GmbH), kostenlos. Gültig für Privatkunden beim Kauf eines noch nicht zugelassenen Ford Kuga Neufahrzeugs nach Eingabe der Fahrgestellnummer in der FordPass App und Auswahl des bevorzugten Ford Händlers sowie, sofern vorhanden, Aktivierung von FordPass Connect. Die Eingabe/Hinterlegung bzw. ggf. Aktivierung muss spätestens zwei Wochen nach Zulassung erfolgen. Es gelten die jeweils gültigen Garantiebedingungen. ³Gilt für Privatkunden. ⁴Gilt für einen Ford Kuga Trend 1.5-l-EcoBoost-Benzinmotor 110 kW (150 PS), 6-Gang-Schaltgetriebe, Start-Stopp-System, Frontantrieb.

62 NH Ina DE 07 703 61684 (SBT) ET

geb. 01.07.2016

30.11.2018 **gekalbt**

Bankroll 507685	LetItSnow 506919 +1057 -0,08 +34 +0,02 +38 125							
ZW -19 +0,19 +17 +0,02 +1	Barbara US 66625057 (1)VG 87	E	1.Kontr 2.Kontr	29,1 31,3	4,47 4,13	3,61 3,05		
RZM 103 RZG 110	McCutchen 506807 pp* RDF (1)VG 87	M	3/2LA HL 2	10442 10866	4,30 4,27	449 464	3,52 3,43	368 373
⊙NH Isabell DE 07 700 50379 02/88-88-89-89/89	InLove DE 07 697 57305 02/86-88-87-88/88 v. Goldwin 503839	VM MM	3/3LA 2/2LA HL 2	15179 10357 11170	4,15 4,26 4,38	630 441 489	3,01 3,42 3,38	457 354 378

BS: Krause Lederbach GbR 00000 Hoheneimbach,Lederbach 6

RUW

63 Momehailey FR 5502402513 (SBT)

geb. 01.07.2016

15.12.2018 **gekalbt**

Doorman 506948	Bookem 889128 RDF +1095 -0,10 +33 +0,06 +43 142							
ZW +4 +0,37 +35 +0,22 +21	Imelda CA 106173432 (3)EX 91	E	1.Kontr 2.Kontr	32,4 28,3	3,77 4,10	3,29 3,41		
RZM 118 RZG 133	Dempsey 889109	M	LA00/00	8725	4,89	427	3,70	323
Hailey See (1)VG 87	Hannah CA 104505332 (4)EX 90 v. Baxter 2 505854	VM MM	3/2LA 2/1LA	12726 9370	3,87 4,49	493 421	3,59 3,46	457 324

BS: Henneke,Josef 00000 Olsberg,Bruchstr. 34

64 FG Maitai DE 03 593 39927 (SBT) RDC

geb. 17.07.2016

09.10.2018 **gekalbt**

Diamondbac 507881	Doorman 506948 A22 +4 +0,37 +35 +0,22 +21 133							
ZW +32 +0,07 +8 +0,13 +13	Apple-Red US 139236776 (3)EX 94	E	TL18/10 100 Tage	3620	4,59	166	3,56	129
RZM 109	Defiant 507051 pp* RDC	M	LA16/07	11146	4,15	463	3,58	399
⊙FG MarryJa DE 03 570 30510 02/87-90-88-88/88	FG Madison DE 03 542 29900 02/89-88-86-88/88 v. Goldwin 503839	VM MM+	4/4LA 3/3LA HL 2	14616 11382 12263	3,82 4,22 4,09	559 480 502	3,22 3,69 3,81	471 420 467

BS: Schreck GbR,Elke u. Steffen 00000 Felsbergerhof,Hauptstr.10

RUW

65 Mira DE 07 703 90792 (SBT)

geb. 19.07.2016

30.07.2018 **gekalbt**

Kingpin 507399	McCutchen 506807 pp* RDF +707 +0,20 +48 +0,00 +24 132							
ZW +374 +0,18 +32 -0,01 +12	Dixie US 69823260 (2)EX 90	E	TL18/07 200 Tage	6201	3,61	224	2,97	184
RZM 111 RZG 125	Aftershock 889016	M+	3/2LA HL 2	11989 13107	3,61 3,69	433 483	3,12 3,18	374 417
ZS Mig DE 07 696 25957 01/86-85-86-85/85	ZS Mika DE 07 687 51805 04/85-92-87-89/89 v. Damion 505692	VM MM+	LA00/00 6/6LA HL 2	10247 9353 10087	3,97 4,11 3,97	407 384 400	3,31 3,30 3,30	339 309 333

ZB: Königs,Frank 00000 Stadtkyll,Niederkyll 3a

RUW

66 RDF Upsala DE 07 704 55028 (SBT)

geb. 26.07.2016

26.09.2018 **gekalbt**

County 507805	Doorman 506948 A22 +4 +0,37 +35 +0,22 +21 133							
ZW +696 +0,27 +54 +0,02 +25	Caitlyn US 70477012 (2)VG 85	E	TL18/09 100 Tage	3644	3,40	124	3,16	115
RZM 122 RZG 137	Matip GP 889139 A11	M	4/3LA HL 3	12757 11683	3,36 3,96	429 463	3,10 3,49	396 408
RDF Upsala DE 07 699 39041 03/85-86-85-83/84	Upsi 206 DE 05 359 24928 02/85-86-84-86/85 v. Laurin 505906 EX	VM MM+	LA00/00 3/3LA HL 2	12685 10687 11677	3,92 3,47 3,64	497 371 425	3,18 3,19 3,16	404 341 369

ZB: Rueben KG 00000 Münstermaifeld,Hatzenporter Str. 6 (Rueben Dairy Farm)

RUW

Ihr Acker.
Ihre Auswahl.
Unser Einsatz.



KWS. Unabhängig wie Sie.

Seine eigenen Entscheidungen treffen. Das ist Unabhängigkeit. Sie wissen am besten, was gut für Ihren Betrieb ist. Wir haben die passende Sorte.

www.kws.de

ZUKUNFT SÄEN
SEIT 1856

KWS





IHR VERMARKTUNGSPARTNER

KOMPETENT:

- + 34 Zuchtviehauktionen jährlich an den Standorten Hamm, Krefeld und Fließem
- + 24 Nutztviehauktionen pro Jahr in Münster und Fließem
- + zuverlässiger Auktionsservice
- + verantwortungsvolle und zuverlässige Erledigung von Kaufaufträgen in alle Regionen Deutschlands und in das europäische Ausland

UNSERE ANSPRECHPARTNER:

Hamm: Johann Robrook, T +49 251 9288-246
Krefeld: Jan Moertter, T +49 2151 81899-24
Fließem: Uwe Müller, T +49 6569 9690-23



LKV NRW - IHR DIENSTLEISTER FÜR EINE ERFOLGREICHE MILCHERZEUGUNG

- Auswertung Ihrer Rohdaten
- Sicherung der Milchqualität
- Verbesserung der Eutergesundheit
- Optimierung der Fütterung
- Optimierung von Leistung und Zucht



**Erfahrung und
Kompetenz in**

**Tierkenn-
zeichnung**

**Milchgüte-
prüfung**

**Milchleistungs-
prüfung**

Landeskontrollverband NRW e.V.
Bischofstraße 85, 47809 Krefeld
Tel.: 02151.4111-100
Fax: 02151.4111-199

Email: info@lkv-nrw.de
Internet: www.lkv-nrw.de

67 Charity NL 742325760 (SBT) ET

geb. 27.07.2016

17.02.2019 **gekalbt**

Gold Chip 889127	RDF	Goldwin 503839							
ZW	+114 -0,08 -3	-280 +0,24 +11 +0,11 +0 110							
RZM 86	RZG 106	Chassity US 62496899							
		(2)EX 92							
Charity110	NL 748623622	McCutchen 506807 pp* RDF	M	LA16/08	10154	4,08	414	3,26	331
02/90-90-88-88/89		Charity 44 NL 568262036	VM+	2/2LA	15564	4,32	673	2,97	462
		(2)EX 91	MM	3/3LA	11339	4,44	503	3,56	404
		v. Million 506090 EX		HL 2	12491	4,63	578	3,36	420

BS: Pröpper,Nicolas 00000 Kürten,Offermansheider Str. 97

RUW

68 Madera DE 05 393 87559 (SBT) RDC

geb. 28.07.2016

24.09.2018 **gekalbt**

MatisseRed 917539		Magenta 298188							
RUWSELECT		+606 +0,11 +35 -0,16 +7 118							
ZW	+303 +0,44 +50		E	TL18/09	3511	3,67	129	3,59	126
	-0,14 -2	Akila CA 106474149							
RZM 105	RZG 119	(2)EX 90	M+	als Färsen verkauft					
25252	DE 05 383 91252	Dorcy 889039 BYC	VM	2/2LA	12333	5,48	676	3,24	399
		Mercur 15 DE 05 364 24264	MM+	3/3LA	9579	4,19	401	3,30	316
		01/86-86-83-84/84		HL 3	10583	4,71	498	3,33	352
		v. Cassano 328422							

ZB: Betting,Klemens 00000 Hamminkeln,Mönchsweg 12

RUW

69 THL Rochel DE 05 393 96483 (SBT) A11

geb. 22.08.2016

09.10.2018 **gekalbt**

Brady 507052		Atwood 889057 RDF A12							
ZW	+96 -0,28 -23	+92 +0,34 +35 +0,02 +5 111							
	-0,30 -25	Brasilia US 62496866	E	TL18/10	2712	4,46	121	3,36	91
RZM 81	RZG 89	(2)EX 92		100 Tage					
⊕THL Rosaly	DE 05 380 63054	McCutchen 506807 pp* RDF	M	3/2LA	8950	4,45	398	3,53	316
01/85-85-84-86/85		JS Roxette NL 538155681	VM	HL 2	10295	4,43	456	3,50	360
		v. Fever 506328		2/2LA	13058	3,75	490	2,83	370
			MM+	TL14/04	5483	3,99	219	3,21	176
				200 Tage					

ZB: Börsch,Thomas 00000 Wipperfürth,Oberdierdorf 4 (True Holstein Lovers)

RUW

70 Rigatoni DE 07 703 64689 (SBT) AB A22

geb. 26.08.2016

10.11.2018 **gekalbt**

Fitz 507799		Doorman 506948 A22							
ZW	+717 +0,05 +33	+4 +0,37 +35 +0,22 +21 133							
	-0,01 +23	Flora IT 053990097565	E	TL18/11	2716	4,01	109	3,24	88
RZM 118	RZG 126	(1)VG 86		100 Tage					
Ravioli600	DE 07 700 37040	Antares 678710 A12	M	2/2LA	7354	4,12	303	3,14	231
02/84-87-81-84/84		Ravenna539 DE 07 693 58905	VM	HL 2	7850	4,34	341	3,07	241
		v. Roy 504864		LA00/00	11463	4,38	502	3,43	393
			MM+	4/2LA	8334	4,24	353	3,29	274
				HL 3	9722	4,30	418	3,23	314

ZB: Zehren,Norbert 00000 Kirf,Triererstr.31

RUW

71 Paula DE 05 395 23564 (SBT)

geb. 27.08.2016

17.10.2018 **gekalbt**

Fitz 507799		Doorman 506948 A22							
ZW	+717 +0,05 +33	+4 +0,37 +35 +0,22 +21 133							
	-0,01 +23	Flora IT 053990097565	E	TL18/10	3175	4,31	137	3,43	109
RZM 118	RZG 126	(1)VG 86		100 Tage					
M.h.lene 4	DE 05 369 10520	Alexander 506098 RDF	M	5/5LA	11540	4,35	502	3,41	394
04/90-89-90-88/89		Lissy 75 DE 05 357 89614	VM	HL 5	13964	4,08	570	3,36	469
		04/91-89-88-89/89		LA00/00	11463	4,38	502	3,43	393
		v. Laudan 810695	MM+	6/6LA	11937	3,66	437	3,35	400
				HL 4	13329	3,76	501	3,37	449

BS: Eiting,Juergen 00000 Bocholt,Mussumer Ringstr.1

RUW



Pfeifer & Langen GmbH & Co. KG wünscht allen Teilnehmern viel Erfolg!



Den Blick in die Zukunft gerichtet!

Sichere Futtermittel aus der Zuckerrübe...

...machen günstige Rationen...

...energiereich und schmackhaft!

BETApur-Futtermittel aus der Zuckerrübe

= hochverdauliches Energiefutter

mit niedrigem P-Gehalt

Ganzjahres Fütterung von Pressschnitzeln



Schlauchsilage :

hoher Vorschub kleine Anschnittfläche

Kaliumsorbitat:

Stabilisierung der PS

Ihre Berater vor Ort für die Produkte:

BETApur Pellets Schnitzel Melasse Futterzucker

Anna-Maria Ewigmann Werk Lage Tel.: 05232/602 192

Christina Kaiser Werk Jülich Tel.: 02461/624 110

Michael Nellessen Werk Euskirchen Tel.: 02251/706 243

Kurt Hitkamp Werk Appeldorn Tel.: 02824/ 12 225

72 WR Monday DE 05 392 15640 (SBT) ET RDC AAA12geb. **02.09.2016**28.10.2018 **gekalbt**

Diamondbac 507881 ZW +32 +0,07 +8 RZM 109 +0,13 +13	RDC +4 +0,37 +35 +0,22 +21 133							
WR Monroe DE 05 383 19317 03/90-88-88-89/89	Doorman 506948 A22 Apple-Red US 139236776 (3)EX 94 Brekem 507159 RDC WR Makaren DE 05 364 18131 04/91-90-91-91/91 EX2 v. Goldwin 503839	E	1.Kontr 2.Kontr	32,4 34,8	4,57 4,62	3,43 3,59		
		M	3/2LA HL 2	9642 10382	4,79 3,78	462 496	3,73 3,70	360 384
		VM	4/4LA	14616	4,82	559	3,22	471
		MM+	4/4LA HL 4	10073 11288	4,81 4,86	485 549	3,57 3,44	360 388

BS: Meutes GbR, Peter 00000 Rommersheim, Hauptstr.32

RUW

73 Hollyday DE 05 393 97774 (SBT)geb. **03.09.2016**28.09.2018 **gekalbt**

Blossom 681116 RUWSELECT ZW +184 -0,09 -1 RZM 106 +0,05 +11 RZG 127	A12 -1 +11							
110 DE 05 362 32311 01/84-83-80-84/83	Boss 262400 AB A12 +737 +0,15 +44 +0,23 +48 142 KNS Golden DE 03 552 03341 01/87-86-85-86/86* Laudan 810695 RDF AA A2B EX90 898 DE 05 348 65141 03/85-89-86-80/84 v. T-Bone 750745	E	TL18/09 100 Tage	2845	3,94	112	3,20	91
		M+	6/5LA HL 4	7963 9173	4,04 4,08	322 374	3,53 3,38	281 310
		VM	4/4LA	11020	4,22	465	3,31	365
		MM+	5/4LA HL 4	9754 10927	4,15 3,93	405 429	3,81 3,71	372 405

ZB: Schreiber, Marcus 00000 Hückeswagen, Eckenhausen 2

RUW

74 COL Juanit DE 05 396 38603 (SBT) ET AB A12geb. **03.09.2016**20.12.2018 **gekalbt**

Abbott 507965 ZW +666 +0,29 +55 RZM 129 +0,13 +36 RZG 138	CDC A22 +965 -0,03 +35 +0,10 +42 131							
SH DE 01 214 98498	Amber UK 382702406705 (1)VG 88 Model 506892 SH Jumper DE 01 170 21643 02/88-90-88-87/88 v. Man-O-Man 506148	E	1.Kontr 2.Kontr	36,0 34,3	4,09 3,16	3,37 3,77		
		M	1.Kontr	32,4	3,23	3,71		
		VM	LA15/03	12888	3,48	448	3,32	428
		MM+	5/5LA HL 2	12126 13950	3,94 3,87	478 540	3,55 3,47	431 484

ZB: Lüpshen GbR, Christoph u. Birgit 00000 Lohmar, Schöpperhof 1 (Colonia Cows)

RUW

75 Maitai DE 05 393 33467 (SBT)geb. **10.09.2016**29.09.2018 **gekalbt**

Doorman 506948 ZW +4 +0,37 +35 RZM 118 +0,22 +21 RZG 133	A22 +1095 -0,10 +33 +0,06 +43 142							
Maryros110 DE 05 384 10520 01/84-85-81-84/83	Imelda CA 106173432 (3)EX 91 Pagini 260494 A12 Maggiel102 DE 05 348 74726 08/88-90-87-89/89 v. Rickley 672900	E	TL18/09 100 Tage	3612	3,35	121	3,21	116
		M+	LA16/09	8325	3,44	286	3,22	268
		VM	3/2LA	12726	3,87	493	3,59	457
		MM+	9/8LA HL 5	9670 11077	4,00 4,09	387 453	3,54 3,39	342 376

ZB: Ewig, Christa 00000 Stolberg, Brauneberger Hof

RUW

76 BaS Histor DE 07 704 55886 (SBT)geb. **13.09.2016**09.11.2018 **gekalbt**

McCutchen 506807 ZW +707 +0,20 +48 RZM 120 +0,00 +24 RZG 132	pp* RDF +1095 -0,10 +33 +0,06 +43 142							
○BaS Hotmai EX3 DE 07 692 75844 05/92-90-90-91/91	May US 138218285 EX (4)EX 91 Goldwin 503839 ○BaS Hella DE 07 689 37244 03/87-86-87-83/85 v. Jetlag 505104	E	1.Kontr 2.Kontr	33,4 33,8	4,24 3,71	3,27 3,20		
		M+	7/6LA HL 6	9912 12281	3,96 3,95	393 485	3,20 3,13	317 384
		VM	5/5LA	14864	3,57	530	3,22	479
		MM+	7/6LA HL 2	10740 12845	3,88 3,60	417 462	3,40 3,42	365 439

ZB: Bange, Christian 00000 Seibersbach, Gut Marienborn (Bange Holsteins)

RUW



„Diese Kuh
lebt schon genauso
lang' wie Du.“



Hohe Lebensleistungen mit ganzheitlichen Konzepten sichern!

Für die Steigerung der Langlebigkeit Ihrer Tiere
kontaktieren Sie Ihren AGRAVIS-Produktionsberater.

Wir unterstützen Sie gern.



77 NH Milo DE 07 704 05842 (SBT) AB A22 geb. **20.09.2016** 21.09.2018 **gekalbt**

County 507805	Doorman 506948 A22 +4 +0,37 +35 +0,22 +21 133								
ZW +696 +0,27 +54 +0,02 +25									
RZM 122 RZG 137	Caitlyn US 70477012 (2)VG 85	E	TL18/09 100 Tage	3515	4,50	158	3,61	127	
●NH Marilyn DE 07 700 50387 01/85-86-85-86/86*	Balisto 889248	M	LA16/09	11656	5,64	657	4,14	483	
	Vekis 1001 NL 765205719 02/86-90-89-86/88	VM	LA00/00	12685	3,92	497	3,18	404	
	v. Sudan 506532	MM	2/2LA HL 2	12645 14306	4,53 4,27	573 611	3,76 3,71	476 531	

ZB: Nosbisch,Matthias 00000 Niederweis,Sonnenhof 1 (Nosbisch Holsteins)

RUW

78 THI Califo DE 05 394 62979 (SBT) ET AB A22 geb. **21.09.2016** 27.12.2018 **gekalbt**

Board 681573	Boss 262400 AB A12 +737 +0,15 +44 +0,23 +48 142								
RUWSELECT AA A12									
ZW +1270 -0,06 +44 +0,08 +52									
RZM 136 RZG 146	Ida 66 NL 936884703 (3)VG 88	E	1.Kontr 2.Kontr	31,6 36,2	5,61 5,32			4,14 3,68	
THI Carla DE 05 383 97015 02/87-87-88-87/87	Smurf 506973	M	2/2LA HL 2	11948 13739	4,95 4,84	591 665	3,97 3,85	474 529	
	THI Cannes DE 05 365 15009 04/89-89-89-88/89	VM	3/3LA	10369	4,68	485	3,57	370	
	v. Mascol ET 840515	MM	6/5LA HL 5	12356 14318	5,26 5,24	650 750	3,93 3,74	486 536	

ZB: Thoenes,Rainer 00000 Kalkar,Weidenweg 33 (Thoenes Holstein International)

RUW

79 Schwarze DE 07 704 70071 (SBT) geb. **27.09.2016** 06.11.2018 **gekalbt**

Mogan 680109	Mogul 506694 pp* RDF +919 +0,31 +68 -0,05 +26 133								
ZW +740 +0,22 +51 +0,02 +27									
RZM 122 RZG 128	Adria 71 DE 05 367 64328 01/84-86-81-84/84*	E	TL18/11 100 Tage	3160	3,39	107	3,29	104	
Sonja 758 DE 07 696 40758 03/88-87-83-82/84	Damion 505692 RDF	M+	3/3LA HL 3	11822 13964	3,43 3,49	406 488	3,21 3,17	379 443	
	Squadra117 FR 5358071117 03/93-93-92-90/92 EX v. Jesther 505030	VM+	3/2LA	12243	3,50	428	3,32	406	
		MM	3/3LA HL 3	12784 14657	3,84 4,02	491 589	3,32 3,24	424 475	

ZB: Wendling,Norbert 00000 Roth,Im Dorf 24

RUW

80 Salma DE 05 395 07594 (SBT) RDC geb. **30.09.2016** 12.11.2018 **gekalbt**

Blue P RDC 681110	Boss 262400 AB A12 +737 +0,15 +44 +0,23 +48 142								
RUWSELECT Pp* RDC A22									
ZW +796 -0,23 +9 -0,03 +24									
RZM 114 RZG 120	Alina 77 DE 05 367 68160 01/84-87-84-84/85	E	1.Kontr 2.Kontr	42,5 45,6	3,67 3,29			3,33 3,07	
FH Savanna DE 05 378 67785 02/86-87-85-90/88	Goldsun 506487 AA	M+	3/2LA HL 2	12923 15402	3,10 3,03	401 466	3,37 3,39	436 522	
	FH Santafe DE 05 339 76940 06/88-90-86-92/89 E v. Stardom 503401	VM+	LA13/11	8678	4,28	371	3,53	306	
		MM+	6/6LA HL 5	12449 14228	4,05 4,59	504 653	3,37 3,30	420 469	

ZB: Heinen GbR 00000 Gangelt,Oberstraße 16

RUW

81 Dahme DE 05 393 95449 (SBT) geb. **01.10.2016** 20.10.2018 **gekalbt**

Daily 500106	Danno 500213 +976 -0,16 +23 +0,06 +39 138								
ZW +915 -0,26 +9 +0,04 +35									
RZM 121 RZG 136	Jara NL 582504318 (0)VG 86	E	TL18/10 100 Tage	4061	3,47	141	3,23	131	
Dahlie1002 DE 05 373 79805 04/95-88-89-86/88	January 506263	M+	5/5LA HL 5	12272 14746	3,81 3,90	467 575	3,71 3,75	455 553	
	Dalia 797 DE 05 347 81851 04/91-85-84-88/87	VM	4/2LA	13611	3,53	480	3,03	413	
	v. Dynasty 501803	MM+	7/6LA HL 5	10723 13448	4,23 4,69	454 631	3,56 3,62	382 487	

ZB: Schmitz,Helmut 00000 Mechernich,Sittard 3

RUW

82 THI Chiqui DE 05 392 74637 (SBT) BB A22 geb. 07.10.2016 18.09.2018 gekalbt

Barclay 619109		Balisto 889248							
ZW	BB A12 +717 +0,29 +58	+609 +0,55 +79 +0,43 +64 154							
RZM 149	RZG 151 +0,45 +69	Hue CA 107766242 (1)VG 86	E	TL18/09 100 Tage	3630	4,16	151	3,47	126
THI Chaiwa		Big Point 619043 AB A22	M+	3/1LA	10267	3,23	332	3,26	335
DE 05 383 97046		THI Classi DE 05 375 71464	VM	LA00/00	10501	4,26	447	3,69	387
01/85-82-84-85/84		01/84-85-82-84/84	MM+	4/4LA HL 1	9273 11652	3,02 3,23	280 376	3,15 3,08	292 359
		v. Epic 889147							

ZB: Thoenes,Rainer 00000 Kalkar,Weidenweg 33 (Thoenes Holstein International) RUW

83 Zimba DE 05 395 23576 (SBT) geb. 09.10.2016 26.01.2019 gekalbt

Solomon 507693		Doorman 506948 A22							
ZW	RDF A22 -86 +0,09 +6	+4 +0,37 +35 +0,22 +21 133							
RZM 101	RZG 110 +0,03 +0	Sue CA 9979603 (2)VG 89	E	1.Kontr	30,6	3,35		3,24	
M.h.zim101		G Dreams 506669 AA	M	2/2LA HL 2	10419 12164	4,19 4,07	437 495	3,47 3,39	362 412
DE 05 383 95992		Zenita 2 DE 05 369 10506	VM	2/2LA	11680	4,43	518	3,17	370
02/88-87-87-86/87		03/85-92-87-84/87	MM+	3/3LA HL 3	10092 11536	4,39 4,53	443 523	3,36 3,45	339 398
		v. Alert II 505467							

BS: Eiting,Juergen 00000 Bocholt,Mussumer Ringstr.1 RUW

84 KhW Maiglö DE 07 704 59085 (SBT) geb. 13.10.2016 12.12.2018 gekalbt

Octane 507439		McCutchen 506807 pp* RDF							
ZW	A12 +1291 -0,30 +19	+707 +0,20 +48 +0,00 +24 132							
RZM 112	RZG 125 -0,24 +18	Claire US 141008075 (1)VG 87	E	1.Kontr 2.Kontr	35,1 39,1	3,84 3,84		3,42 3,42	
⊙KhW Maiblu		Gillespy 506831 BYC	M	3/2LA HL 2	10527 11425	4,27 4,43	450 506	3,69 3,74	388 427
DE 07 700 43622		KhW Manila DE 07 693 63839	VM	LA00/00	16924	3,72	630	2,87	486
03/87-90-87-88/88		03/87-91-86-88/88	MM+	4/3LA HL 3	10849 13082	3,73 3,79	405 496	3,15 3,15	342 412
		v. Atlas 505959							

ZB: Kreutz GbR 00000 Wilsecker,Zwengelshof 1 (Kreutz Holsteins Wilsecker) RUW

85 SHK Choccol DE 05 396 89709 (SBT) geb. 19.10.2016 20.12.2018 gekalbt

Defiant 507051		Braxton 506607 RDF							
ZW	pp* RDC +390 -0,44 -28	+881 -0,64 -30 -0,36 -7 80							
RZM 95	RZG 104 -0,15 -1	SGD Rae US 138328405 (2)EX 92	E	1.Kontr 2.Kontr	33,7 34,5	3,23 3,24		3,20 2,99	
LHO Cucki		Goldsun 506487 AA	M	4/2LA HL 3	9129 11213	4,15 4,18	379 469	3,61 3,67	330 412
DE 05 372 59559		LHO Charly DE 05 355 67421	VM	2/2LA	12314	4,68	576	3,54	436
03/90-91-87-87/88		03/90-91-89-87/89	MM+	4/3LA HL 3	12254 13714	4,41 4,67	540 641	3,44 3,33	421 456
		v. Mr.Burns 503914							

ZB: Seegers,Michael 00000 Kalkar,Oyweg 93 (Seegers Holsteins Kalkar) RUW

86 Elfi DE 05 394 50148 (SBT) geb. 22.10.2016 26.12.2018 gekalbt

Snowflake 678530		Snowman 634400							
ZW	RDF BB A11 +1314 -0,10 +41	+2028 -0,19 +59 -0,14 +52 134							
RZM 132	RZG 130 +0,02 +46	⊙Kansas 119 DE 03 497 37084 04/89-92-86-82/86	E	1.Kontr 2.Kontr	36,7 35,8	3,60 3,94		3,19 3,04	
Elena 280		Piccolo 298014	M	4/3LA HL 2	10701 11704	3,72 3,78	398 442	3,11 3,15	333 369
DE 05 381 38205		⊙Eloise 180 DE 05 364 96121	VM+	4/4LA	12098	3,97	480	3,31	401
03/86-85-87-84/85		01/86-88-86-85/86	MM+	3/3LA HL 3	9601 10409	3,51 3,51	337 365	3,07 3,01	295 313
		v. Eleve 142245							

ZB: Hamacher,Christoph 00000 Kürten,Kochsfeld 39 RUW

87 KOE Kora DE 05 395 35465 (SBT)geb. **01.11.2016**30.12.2018 **gekalbt**

Lesson 680950	LetItSnow 506919 +1057 -0,08 +34 +0,02 +38 125							
ZW +911 -0,02 +34 -0,04 +27	Elita NL 730435576 (1)VG 86	E	1.Kontr	35,0	3,76		3,24	
RZM 119 RZG 127								
KOE Kathri DE 05 373 82795 02/88-87-88-89/88	Gold Chip 889127 RDF KOE Fleur DE 05 804 21568 03/85-86-86-85/86 v. Laudan 810695	M+	3/3LA HL 3	9709 11290	4,79 4,81	465 543	3,44 3,28	334 370
		VM	3/2LA	10362	4,20	435	3,46	359
		MM+	6/6LA HL 4	10845 11912	4,34 4,36	471 519	3,49 3,48	378 414

ZB: Koester KG 0000 Steinfurt,Hollich 42 (Kösters)

RUW

88 Erika DE 05 395 91911 (SBT)geb. **04.11.2016**14.01.2019 **gekalbt**

Explizit 680240	Epic 889147 A12 +1146 -0,18 +26 -0,05 +33 134							
ZW +1371 -0,22 +31 +0,01 +47	WEH Janett DE 03 539 31826 01/83-85-86-85/85	E	1.Kontr	35,6	3,65		3,03	
RZM 131 RZG 137								
Ella 202 DE 05 381 83384 04/87-87-87-90/88	Admiral 506595 Ella 874 DE 05 352 81540 01/87-84-85-85/85 v. Jetlag 505104	M	4/3LA HL 3	10565 12154	4,25 4,45	449 541	3,46 3,37	366 409
		VM+	LA13/08	12207	3,56	434	3,11	380
		MM+	4/4LA HL 2	8692 9732	4,19 3,98	364 387	3,59 3,58	312 348

ZB: Peerenboom,Hubert 00000 Kalkar,Emmericher Straße 37

RUW

89 KhW Magic DE 07 704 59102 (SBT)geb. **07.11.2016**21.11.2018 **gekalbt**

Bentley 507986	Doorman 506948 A22 +4 +0,37 +35 +0,22 +21 133							
ZW +789 +0,18 +49 +0,06 +33	Brinkworth CA 11321537 (1)VG 85	E	1.Kontr 2.Kontr	25,8 37,6	4,56 4,07		3,50 3,18	
RZM 126 RZG 135								
KhW Magicd DE 07 700 98615 02/87-85-85-86/86	G Dreams 506669 AA ©ZS Mascara DE 07 693 83892 04/89-93-94-91/92 EX v. Bolivia 503941	M	2/2LA HL 2	9520 10511	3,92 3,88	373 408	3,25 3,29	309 346
		MM	6/5LA HL 5	10694 12770	4,31 4,10	461 524	3,23 3,21	345 410

ZB: Kreutz GbR 00000 Wilsecker,Zwengelshof 1 (Kreutz Holsteins Wilsecker)

RUW

90 WR Delia DE 05 396 86079 (SBT) ETgeb. **11.11.2016**07.01.2019 **gekalbt**

Beemer 507512	McCutchen 506807 pp* RDF +707 +0,20 +48 +0,00 +24 132							
ZW +418 +0,01 +18 -0,10 +5	Banner US 140145517 (1)VG 88	E	1.Kontr 2.Kontr	31,4 32,1	4,37 4,01		3,15 3,12	
RZM 105 RZG 108								
WR Diana EX2 DE 05 367 36134 04/95-93-89-92/92	Bodrum 676321 BYC WR Doris DE 05 348 68614 05/86-88-87-88/88 v. Goldwin 503839	M+	5/4LA HL 4	11670 13253	4,67 4,65	545 616	3,58 3,50	418 464
		VM	LA12/02	13010	4,18	544	3,07	399
		MM+	7/7LA HL 2	10773 11844	4,23 4,15	456 491	3,47 3,50	374 414

ZB: Wiewer,Ludger 00000 Drensteinfurt,Altendorf 2 (Wiewer Holsteins)

RUW

91 SON Sansib DE 05 394 11156 (SBT) ETgeb. **14.11.2016**09.02.2019 **gekalbt**

Beemer 507512	McCutchen 506807 pp* RDF +707 +0,20 +48 +0,00 +24 132							
ZW +418 +0,01 +18 -0,10 +5	Banner US 140145517 (1)VG 88	E	1.Kontr	29,2	5,09		3,21	
RZM 105 RZG 108								
SON Shakir EX3 DE 05 354 10504 05/93-90-91-92/91	Shottle 505534 SON Samira DE 05 805 67614 03/83-84-85-88/86 v. Mr.Sam 505572	M+	6/6LA HL 2	10567 11195	4,43 5,14	468 575	3,22 3,27	340 366
		VM	LA12/02	13010	4,18	544	3,07	399
		MM+	3/3LA HL 3	9252 10490	4,28 4,53	396 475	3,40 3,38	315 355

ZB: Sondermann,Ludger 00000 Bocholt,Alfred Flender Str. 352 (Sondermann Holsteins)

RUW

HORNLOS

WIR WOLLEN HORNLOS!

WENIGER STRESS FÜR MENSCH UND TIER

Das Enthornen von Kälbern ist für Sie als Rinderzüchter arbeitsaufwändig und nimmt zudem viel Zeit in Anspruch. Eine natürliche Hornlosigkeit heißt für Sie effizienteres Arbeiten, da das manuelle Enthornen entfällt und Sie gleichzeitig den züchterischen Wert Ihres Tieres steigern.

Moderne Züchtungsmethoden ermöglichen es, dass wir innerhalb weniger Generationen das Hornlosgen verbreiten können. Wir als zukunftsorientiertes Unternehmen der Rinderzucht, Besamung und Zuchtrindervermarktung möchten die Bandbreite unseres Zuchtprogrammes im Hornlosbereich ausweiten und attraktiver gestalten. Helfen Sie uns dabei!

Lassen Sie den Hornlosstatus Ihrer Kälber unbedingt bei uns registrieren und unterstützen Sie damit die Vielfältigkeit der Hornlospopulation. Denn: Hornlos ist Zukunft!

Rufen Sie uns an:

Regionalzentrum Münster
T +49 251 9288-227

Regionalzentrum Fließem
T +49 6569 9690-15

Regionalzentrum Krefeld
T +49 2151 81899-13

Oder füllen Sie direkt den
Antrag auf Eintragung von
Hornlosigkeit in das RUW-
Herdbuch aus: ruweg.de

92 NH Reunion DE 07 704 97953 (SBT)geb. **19.11.2016**26.10.2018 **gekalbt**

Beemer 507512		McCutchen 506807 pp* RDF +707 +0,20 +48 +0,00 +24 132							
ZW	AE A12 +418 +0,01 +18								
RZM 105	-0,10 +5 RZG 108	Banner US 140145517 (1)VG 88	E	TL18/10 100 Tage	3037	3,72	113	3,29	100
NH Realgir		Defender 507219	M	3/2LA	11457	3,95	452	3,47	397
DE 07 701 50986			VM	HL 2	12999	3,88	505	3,39	441
03/89-88-87-88/88		⊙HGG Realsn DE 03 548 91710 03/91-91-90-92/91 EX v. Snowman 634400	MM+	LA12/02	13010	4,18	544	3,07	399
				3/2LA	10262	4,15	426	3,49	358
				HL 2	11020	4,20	463	3,55	391

ZB: Nosbisch,Matthias 00000 Niederweis,Sonnenhof 1 (Nosbisch Holsteins)

RUW

93 Lacrima DE 05 396 06170 (SBT) Pp RDCABA1Bgeb. **19.11.2016**15.01.2019 **gekalbt**

Kansas P 917538		Kanu P 298164 Pp*							
RUWSELECT	Pp* BB A11 +1763 -0,60 +14	+1506 -1,04 -38 -0,40 +13 118							
ZW	-0,26 +34 RZG 130	19 DE 05 373 87158 (04/87-87-86-87/87)	E	1.Kontr	30,3	4,58			3,10
RZM 120			M+	als Färse verkauft					
711		Mandu 757279	VM	4/3LA	12110	4,22	511	3,63	439
DE 05 383 94343		Lordi 276 DE 05 341 51418 08/86-85-88-85/86	MM	11/10LA	9584	4,24	406	3,40	326
01/83-80-84-83/83		v. Emil 800955		HL 4	11995	4,34	521	3,53	423

ZB: Boßmann GbR 00000 Weeze,Hees 2

RUW

94 VHH Blue DE 05 396 24777 (SBT) AB A11geb. **27.11.2016**18.12.2018 **gekalbt**

Barclay 619109		Balisto 889248							
ZW	BB A12 +717 +0,29 +58	+609 +0,55 +79 +0,43 +64 154							
RZM 149	+0,45 +69 RZG 151	Hue CA 107766242 (1)VG 86	E	1.Kontr	37,7	3,76			3,20
VHH Berlin		Album 507217 RDF	M+	2.Kontr	42,8	3,73			3,02
DE 05 387 21379		Bogota 696 DE 05 372 32696 01/86-85-84-84/84	VM	2/1LA	9891	3,67	363	3,44	340
01/84-81-83-84/83*		v. Beacon 506312	MM+	LA00/00	10501	4,26	447	3,69	387
				2/1LA	11282	3,61	407	3,48	393

ZB: Van Heek,Wilhelm 00000 Kleve,Trübsche Straße 46 (Van Heek Holsteins)

RUW

95 Galaxia DE 05 395 38439 (SBT) AA A12geb. **30.11.2016**28.01.2019 **gekalbt**

Dempsey 889109		Goldwin 503839							
ZW	-426 +0,30 +10	-280 +0,24 +11 +0,11 +0 110							
RZM 103	+0,17 +1 RZG 110	Drew US 207658039 (2)VG 88	E	1.Kontr	37,0	3,77			2,91
⊙Grandez547		Alexander 506098 RDF	M	7/6LA	12183	3,70	451	3,19	389
E EX	DE 05 364 88521	Godesia424 DE 05 350 12521 06/89-88-90-90/90	VM	HL 3	12867	3,82	492	3,24	417
03/91-88-91-90/90		v. Mr.Sam 505572	MM+	3/3LA	11415	3,72	425	3,09	353
				8/7LA	10978	4,29	471	3,29	361
				HL 5	13096	4,31	564	3,18	417

ZB: Brochhaus,Eberhard 00000 Kürten,Oberbersten 3

RUW

96 Gisela DE 05 397 17461 (SBT)geb. **04.12.2016**26.12.2018 **gekalbt**

Airlift 506915		Atwood 889057 RDF A12							
ZW	+1037 -0,20 +20	+92 +0,34 +35 +0,02 +5 111							
RZM 103	-0,30 +3 RZG 108	Auburn US 63175334 (2)EX 90	E	1.Kontr	28,3	3,81			3,20
⊙Gipsy 214		Jeeves 506041	M+	2.Kontr	35,3	3,83			3,03
DE 05 367 19981		Gazelle485 DE 05 340 40675 01/85-86-86-84/85	VM	5/5LA	10945	3,70	405	3,33	365
03/87-87-87-89/88		v. Champion 505223 EX		HL 4	11988	3,74	448	3,34	400
			MM+	2/2LA	13463	3,62	487	3,00	404
				6/5LA	11749	3,74	439	3,34	392
				HL 3	12814	3,75	480	3,27	419

ZB: Berg,Stephan van den 00000 Kleve,Baersberg 28

RUW

97 Europa DE 05 397 81404 (SBT)

geb. 05.12.2016

31.01.2019 **gekalbt**

G Dreams 506669 ZW -631 +0,30 RZM 88 RZG 103	AA -1 -22	Goldwin 503839 -280 +0,24 +11 +0,11 +0 110						
Atlee US 131704103 (2)EX 92			E	1.Kontr	32,2	3,93	3,28	
507 DE 05 374 06507 04/89-88-86-89/88		Time 889062	M	5/4LA HL 3	8552 10160	4,30 4,38	368 445	3,41 3,29
Everytim23 DE 05 358 93023 03/89-85-89-92/89			VM	2/2LA	13694	5,13	703	3,23 443
v. Starleader 503522 EX			MM+	4/4LA HL 3	9693 12320	3,79 3,55	367 437	3,43 3,44 424

ZB: Lohmann,Bernd 00000 Hückeswagen,Steffenshagen 2

RUW

98 NH Charism DE 07 704 97968 (SBT) ET AA A22

geb. 20.12.2016

08.11.2018 **gekalbt**

Kerrigan 508018 ZW +1239 +0,08 RZM 133 RZG 142	RDF +58 +44	Kingboy 507371 pp* RDF +1366 -0,11 +42 -0,10 +35 136						
Riza US 72127457 (1)VG 87			E	TL18/11 100 Tage	3137	3,70	116	3,35 105
Crispin798 FR 1442242259 01/85-84-84-85/85		President 507294 RDF	M	2/2LA HL 2	12386 13387	3,73 3,59	462 480	3,50 3,45 434
Chrissy BE 428079826 (1)VG 87			VM	LA15/05	12636	3,63	459	3,17 400
v. Beacon 506312			MM	LA13/11	9014	4,95	446	3,81 343

BS: Henneke,Josef 00000 Olsberg,Bruchstr. 34

99 Gaga DE 05 397 26818 (SBT) A12

geb. 12.01.2017

27.01.2019 **gekalbt**

Atwood 889057 ZW +92 +0,34 RZM 108 RZG 111	RDF A12 +35 +5	Goldwin 503839 -280 +0,24 +11 +0,11 +0 110						
Atlee US 131704103 (2)EX 92			E	1.Kontr	27,3	3,71	2,85	
Galaxcina DE 05 371 40720 04/86-90-86-89/88		Shottle 505534	M+	4/3LA HL 3	9787 10595	3,86 4,00	378 424	3,28 3,28 321
Galaxi DE 05 344 03081 05/91-91-89-94/92 EX3			VM	2/2LA	13694	5,13	703	3,23 443
v. Spyti 750419			MM+	5/4LA HL 5	10054 12112	4,18 4,07	420 493	3,35 3,28 337 397

ZB: Robert,Manfred 00000 Vreden,Grosse Mast 31

RUW

100 PM Katy DE 07 704 75577 (SBT) AA A22

geb. 24.01.2017

20.01.2019 **gekalbt**

County 507805 ZW +696 +0,27 RZM 122 RZG 137	+54 +25	Doorman 506948 A22 +4 +0,37 +35 +0,22 +21 133						
Caitlyn US 70477012 (2)VG 85			E	1.Kontr	30,1	3,95	3,56	
PM Kity DE 07 700 54059 03/90-88-88-82/86		Mascalese 506803 AA	M	4/3LA HL 3	13573 15140	3,77 3,73	512 564	3,40 3,33 462 504
PM Karena DE 07 692 95591 03/87-88-87-86/87			VM	LA00/00	12685	3,92	497	3,18 404
v. Baxter 2 505854			MM+	6/6LA HL 5	13838 15800	4,21 4,02	582 635	3,33 3,25 461 513

ZB: Meutes GbR,Peter 00000 Rommersheim,Hauptstr.32 (Peter Meutes)

RUW

101 Wilana DE 05 398 74551 (SBT)

geb. 06.02.2017

10.01.2019 **gekalbt**

Beemer 507512 ZW +418 +0,01 RZM 105 RZG 108	AE A12 +18 +5	McCutchen 506807 pp* RDF +707 +0,20 +48 +0,00 +24 132						
Banner US 140145517 (1)VG 88			E	1.Kontr 2.Kontr	30,8 35,0	3,81 3,47	2,98 2,99	
539 DE 05 388 63468 01/87-86-85-85/85		G Dreams 506669 AA	M	3/2LA HL 1	9599 9985	3,55 3,43	341 342	3,35 3,29 322 329
©Winny 486 DE 05 377 84247 03/87-90-88-85/87			VM	LA12/02	13010	4,18	544	3,07 399
v. Airlift 506915			MM	4/3LA HL 3	14969 16816	3,23 3,44	484 578	3,07 2,99 459 503

ZB: Siebel,Markus 00000 Burscheid,Kleinbrucher Straße 44

RUW

Barclay 619109	BB A12	Balisto 889248					
ZW	+717 +0,29 +58	+609 +0,55 +79 +0,43 +64 154					
RZM 149	+0,45 +69	Hue CA 107766242	E	1.Kontr	26,3	4,09	3,51
	RZG 151	(1)VG 86					
lonalind35		Krusader 506374	M	LA17/03	9565	4,20	402 3,32 318
DE 07 702 37035		lonalin726 DE 07 694 66726	VM	LA00/00	10501	4,26	447 3,69 387
01/85-87-82-83/84		v. Shulan 674222	MM+	2/1LA	8474	4,46	378 3,48 295

ZB: Kockelmann & Sohn GbR,Stephan 00000 Lichtenborn,Dorfstr. 2

RUW

Notizen

- + Outcrosspedigree mit bester Typvererbung
- + Positive Inhaltsstoffe und lange Nutzungsdauer

Perfect Aiko RDC v. Freddie
ST Lara RDC
 DE 05 37175872
 01/83-84-84-83/84
 3/3 La 12123 3.95 479 3.38 410

Logan v. O-Man
ST Lisa RDC
 DE 05 35449425
 03/85-85-86-87/86
 7/7 La 9789 3.99 391 3.47 340

Dominator
Lisella
 (3) VG 87
 v. Loudhoeve



RZFit
 62 % Si. **118**

RZG
 69 % Si. **135**

Milchleistung

73 % Si. **RZM 135**

Milch kg **+995**
 Fett % **+0,38**
 Fett kg **+77**

Eiweiß % **+0,09**
 Eiweiß kg **+42**

Exterieur

62 % Si. **RZE 114**

Milchtyp **103**
 Körper **114**
 Befruchtung ******

Fundament **112**
 Euter **107**

Zellzahl

77 % Si. **RZS 103**

Nutzungsdauer

66 % Si. **RZN 112**

Töchterfruchtbarkeit

56 % Si. **RZR 99**

Melkbarkeit

70 % Si. **RZD 99**

Kalbeverlauf maternal

62 % Si. **RZKm 104**

Kalbeverlauf direkt

89 % Si. **RZKd 106**

Linearprofil

88 100 112 124

Größe	113	klein			groß
Milchcharakter	104	wenig			viel
Körpertiefe	106	wenig			viel
Stärke	106	schwach			stark
Beckenneigung	99	ansteigend			abfallend
Beckenbreite	110	schmal			breit
Hinterbeinwinkel	102	steil			gewink.
Klauenwinkel	110	flach			steil
Sprungelenk	105	gefüllt			trocken
Hinterbeinstellung	102	nach außen			parallel
Bewegung	111	schlecht			gut
Hintereruterhöhe	112	tief			hoch
Zentralband	101	schwach			stark
Strichplatz_vorne	109	außen			innen
Strichplatz_hinten	112	außen			innen
Vordereuteraufhängung	101	lose			fest
Eutertiefe	104	tief			hoch
Strichlänge	92	kurz			lang

geboren: 18.02.2014

Züchter:

Heinz Gerd Stegemann,
Hamminkeln

Besitzer:

RUW

aAa-Code: 243156



ST Tamira, Heinz Gerd Stegemann, Hamminkeln



ST Debby, Heinz Gerd Stegemann, Hamminkeln

Nachzucht ST Present Kat-Nr. 201 - 207

201 ST Tamira DE 05 390 62534 (SBT) RDC geb. **27.02.2016** 19.03.2018 **gekalbt**

Present 917580 RUWSELECT ZW +995 +0,38 RZM 135 RZG 135	A22 +77 +42	PerfectAik 500243 RDC -389 +0,75 +52 +0,25 +10 120							
ST Lara DE 05 371 75872 01/83-84-84-83/84			E	LA18/03	10427	3,97	414	3,24	338
ST Trixi DE 05 361 15307 06/86-84-86-86/86		Jakusa 753254	M+	7/6LA HL 6	7996	3,49	279	2,99	239
		ST Trixi DE 05 349 22978 01/84-81-82-84/83	VM	4/3LA	12123	3,95	479	3,38	410
		v. Jetlag 505104	MM+	3/3LA HL 1	6472	4,05	262	3,37	218
					6641	3,99	265	3,52	234

ZB: Stegemann, Heinz Gerd 00000 Hamminkeln, Duisburger Straße 13 (Stegemann Holsteins) RUW

202 ST Laika DE 05 390 62565 (SBT) RDC geb. **03.07.2016** 13.07.2018 **gekalbt**

Present 917580 RUWSELECT ZW +995 +0,38 RZM 135 RZG 135	A22 +77 +42	PerfectAik 500243 RDC -389 +0,75 +52 +0,25 +10 120							
ST Lara DE 05 371 75872 01/83-84-84-83/84			E	TL18/07 200 Tage	5697	4,84	276	3,81	217
ST Luci DE 05 368 70234 04/84-87-85-86/86		Bonatus 393038	M+	6/5LA HL 3	7457	4,80	358	3,74	279
		ST Leonie DE 05 356 94810 01/83-85-83-84/84	VM	4/3LA	12123	3,95	479	3,38	410
		v. Jefferson 810833	MM+	3/2LA HL 2	8716	3,79	330	3,22	281
					8803	3,68	324	3,32	292

ZB: Stegemann, Heinz Gerd 00000 Hamminkeln, Duisburger Straße 13 (Stegemann Holsteins) RUW

203 DE 05 395 34216 (SBT) RDC ABA22 geb. **24.07.2016** 01.08.2018 **gekalbt**

Present 917580 RUWSELECT ZW +995 +0,38 RZM 135 RZG 135	A22 +77 +42	PerfectAik 500243 RDC -389 +0,75 +52 +0,25 +10 120							
ST Lara DE 05 371 75872 01/83-84-84-83/84			E	TL18/08 100 Tage	3479	4,00	139	3,39	118
Lotte 917 DE 05 380 00075 01/80-81-78-83/81		Julandy 917409 AB A22	M+	1.Kontr	37,8	3,74		3,37	
		Lotta 537 DE 05 368 29537 01/83-83-83-83/83	VM	4/3LA	12123	3,95	479	3,38	410
		v. Radon 672586	MM+	2/1LA	7811	3,78	295	3,51	274

ZB: Bongardt, Matthias 00000 Rees, Lohstraße 18 RUW

204 ST Alwine DE 05 396 27305 (RBT) AA A22 geb. **02.09.2016** 28.08.2018 **gekalbt**

Present 917580 RUWSELECT ZW +995 +0,38 RZM 135 RZG 135	A22 +77 +42	PerfectAik 500243 RDC -389 +0,75 +52 +0,25 +10 120							
ST Lara DE 05 371 75872 01/83-84-84-83/84			E	TL18/08 100 Tage	3447	4,18	144	3,13	108
ST Alicia DE 05 378 09869 01/83-82-82-82/82		Defoe 917390	M	4/4LA HL 1	8171	3,46	283	3,29	269
		ST Alice DE 05 356 94807 02/85-85-84-83/84	VM	4/3LA	12123	3,95	479	3,38	410
		v. Anton 750875	MM+	4/3LA HL 2	8147	4,04	329	3,38	275
					8819	4,06	358	3,46	305

ZB: Stegemann, Heinz Gerd 00000 Hamminkeln, Duisburger Straße 13 (Stegemann Holsteins) RUW

205 Babs DE 10 825 81209 (RBT) AA A12

geb. 15.12.2016

21.10.2018 gekalbt

Present 917580 RUWSELECT ZW +995 +0,38 A22 +0,09 +77 RZG 135 RZG 135 +42	PerfectAik 500243 RDC -389 +0,75 +52 +0,25 +10 120							
	ST Lara DE 05 371 75872 01/83-84-84-83/84	E	TL18/10 100 Tage	2857	3,96	113	3,54	101
Babett 22 DE 10 825 48343 01/82-85-84-81/83*	Desmond 917480	M	3/2LA HL 2	9894 10650	3,83 3,77	379 401	3,47 3,49	343 372
	Betty 65 DE 10 824 20700 01/80-81-80-74/78* v. Carmano 915758	VM	4/3LA	12123	3,95	479	3,38	410
		MM+	4/3LA HL 3	8808 9550	4,06 4,23	358 404	3,36 3,27	296 312

ZB: Ehl,Bernd 00000 Lebach,Zum Wiesengrund 11

RUW

206 DE 05 397 88168 (RBT) AB A12

geb. 17.01.2017

18.12.2018 gekalbt

Present 917580 RUWSELECT ZW +995 +0,38 A22 +0,09 +77 RZG 135 RZG 135 +42	PerfectAik 500243 RDC -389 +0,75 +52 +0,25 +10 120							
	ST Lara DE 05 371 75872 01/83-84-84-83/84	E	1.Kontr 2.Kontr	32,6 38,8	4,20 3,58		3,52 3,29	
3031 DE 05 380 00098 01/82-81-81-82/82*	Colour P 917470 Pp*	M	HL 18	6857	4,00	274	3,91	268
	Limone 531 DE 05 368 29531 v. Carmano 915758	VM	4/3LA	12123	3,95	479	3,38	410
		MM+	2/2LA HL 2	7755 7991	3,97 4,07	308 325	3,09 3,05	240 244

ZB: Bongardt,Matthias 00000 Rees,Lohstraße 18

RUW

207 ST DE 05 396 27340 (SBT) RDC AAA22

geb. 24.01.2017

10.01.2019 gekalbt

Present 917580 RUWSELECT ZW +995 +0,38 A22 +0,09 +77 RZG 135 RZG 135 +42	PerfectAik 500243 RDC -389 +0,75 +52 +0,25 +10 120							
	ST Lara DE 05 371 75872 01/83-84-84-83/84	E	1.Kontr 2.Kontr	25,4 30,4	6,27 4,49		3,60 3,04	
ST Dabrina DE 05 365 90808 05/86-84-86-89/87	Gavor 505962	M+	6/5LA HL 5	10611 14445	4,02 4,56	427 659	3,09 3,05	328 441
	ST Daria DE 05 352 23913 01/84-83-82-84/83* v. Jetlag 505104	VM	4/3LA	12123	3,95	479	3,38	410
		MM+	6/5LA HL 3	9709 10091	3,88 3,96	377 400	3,18 3,27	309 330

ZB: Stegemann,Heinz Gerd 00000 Hamminkeln,Duisburger Straße 13 (Stegemann Holsteins)

RUW

Viehtransport Dirk Mühlen

Partnerschaftlich – Zuverlässig – Schnell



Viehtransport Dirk Mühlen
Karstraße 19
41068 Mönchengladbach
Tel.: 0172 – 7377018
Fax: 02161- 836451

+ Inhaltsstoffe, Nutzungsdauer und Melkbarkeit
+ Färsenbulle mit Robotereignung

┌ **Balisto** v. Bookem
COL Wanessa
DE 05 37522590

1.(200Tage) La 7611 4.22 321 3.39 258

┌ **Epic** v. Super
Z M Wanja
NL 717368754
(1) VG 87

3/3 La 10991 3.96 435 3.28 360

┌ **Man-O-Man**
Z D Wanja

(3) VG 89
v. **Duplex**

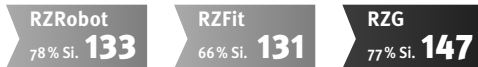

Milchleistung	82 % Si.	RZM 140
Milch kg	+1355	Eiweiß % +0,10
Fett %	-0,01	Eiweiß kg +56
Fett kg	+53	21 Töchter / 15 Betriebe

Exterieur	74 % Si.	RZE 119
Milchtyp	112	Fundament 116
Körper	113	Euter 111
Befruchtung	**	23 Töchter / 16 Betriebe

Zellzahl	80 % Si.	RZS 105
Nutzungsdauer	68 % Si.	RZN 131
Töchterfruchtbarkeit	56 % Si.	RZR 98
Melkbarkeit	77 % Si.	RZD 121
Kalbeverlauf maternal	62 % Si.	RZKm 114
Kalbeverlauf direkt	99 % Si.	RZKd 111

Linearprofil	88	100	112	124
Größe	111 klein			groß
Milchcharakter	113 wenig			viel
Körpertiefe	108 wenig			viel
Stärke	105 schwach			stark
Beckenneigung	108 ansteigend			abfallend
Beckenbreite	109 schmal			breit
Hinterbeinwinkel	97 steil			gewink.
Klauenwinkel	108 flach			steil
Sprungelenk	102 gefüllt			trocken
Hinterbeinstellung	114 nach außen			parallel
Bewegung	112 schlecht			gut
Hintereruterhöhe	111 tief			hoch
Zentralband	96 schwach			stark
Strichplatz_vorne	98 außen			innen
Strichplatz_hinten	81 außen			innen
Vordereuteraufhängung	112 lose			fest
Eutertiefe	107 tief			hoch
Strichlänge	103 kurz			lang

geboren: 01.05.2014

Züchter:
COL Holsteins, Lohmar

Besitzer:
RUW

aAa-Code: 432561



MMM: Zandenburg Duplex Wanja, Zandenburg Holsteins, Elsendorp, Niederlande



4. Gen.: MB Wanja, Benninghoff GbR, Bremervoerde

Nachzucht COL Basical Kat-Nr. 301 - 310

301 COL DE 05 393 86355 (SBT) ET BB A12		geb. 15.03.2016		23.05.2018 gekalbt						
Basical 681124 RUWSELECT ZW +1355 -0,01 +53 +0,10 +56 RZM 140 RZG 147	BB A22 +609 +0,55 +79 +0,43 +64 154 Wanessa DE 05 375 22590									
COL DE 05 384 31044		Alpine 507039		E	TL18/05 200 Tage	7449	3,60	268	3,87	288
		v. Freddie 506289		M+	TL16/06 200 Tage	6472	3,63	235	3,55	230
		v. Windbrook 506449		VM+	TL14/12	7611	4,22	321	3,39	258
				MM	3/3LA HL 2	12963 13492	4,48 4,40	581 594	4,02 4,46	521 602
ZB: Lüpschen GbR, Christoph u. Birgit 00000 Lohmar, Schöpcherhof 1 (Colonia Cows) RUW										
302 COL Indian DE 03 587 37288 (SBT) ET AB A22		geb. 08.08.2016		16.10.2018 gekalbt						
Basical 681124 RUWSELECT ZW +1355 -0,01 +53 +0,10 +56 RZM 140 RZG 147	BB A22 +609 +0,55 +79 +0,43 +64 154 Wanessa DE 05 375 22590									
KHE Indian DE 15 017 33673 01/83-84-86-85/85*		Enforcer 507061		E	TL18/10 100 Tage	3086	3,89	120	3,99	123
		v. Windbrook 506449		M	LA16/11	11890	4,10	487	3,62	430
				VM+	TL14/12	7611	4,22	321	3,39	258
				MM+	3/2LA HL 2	12544 14995	3,39 3,01	425 451	3,31 3,23	415 484
ZB: Lüpschen GbR, Christoph u. Birgit 00000 Lohmar, Schöpcherhof 1 (Colonia Cows) RUW										
303 Britta DE 05 394 61066 (SBT) AB A22		geb. 19.08.2016		31.12.2018 gekalbt						
Basical 681124 RUWSELECT ZW +1355 -0,01 +53 +0,10 +56 RZM 140 RZG 147	BB A22 +609 +0,55 +79 +0,43 +64 154 Wanessa DE 05 375 22590									
Bella 28 DE 05 363 36477 04/88-87-85-85/86		Million 506090 RDF EX		E	1.Kontr 2.Kontr	30,1 38,7	5,97 3,86		4,25 3,33	
		v. Marbach 327250		M	7/6LA HL 6	10283 11209	4,20 4,26	432 478	3,36 3,40	346 381
				VM+	TL14/12	7611	4,22	321	3,39	258
				MM+	4/4LA HL 4	9048 10792	4,09 4,11	370 444	3,45 3,29	312 355
ZB: Kreuzer, Stefan 00000 Korschenbroich, Friedrich-Kreuzer-Str.61 RUW										
304 Penny DE 05 392 25241 (SBT) AA A22		geb. 23.10.2016		01.12.2018 gekalbt						
Basical 681124 RUWSELECT ZW +1355 -0,01 +53 +0,10 +56 RZM 140 RZG 147	BB A22 +609 +0,55 +79 +0,43 +64 154 Wanessa DE 05 375 22590									
Paula 85 DE 03 548 95067		Cassano 328422 BYC		E	1.Kontr 2.Kontr	33,4 37,6	4,05 3,21		3,61 3,52	
		v. Minister 140027		M+	4/3LA HL 3	8828 10198	4,40 4,62	388 471	3,41 3,32	301 339
				VM+	TL14/12	7611	4,22	321	3,39	258
				MM+	4/4LA HL 3	12692 13459	3,25 3,41	412 459	3,05 3,07	387 413
ZB: Schapmann, Markus 00000 Ostbevern, Brock 18 RUW										

305 NH Fara DE 07 704 97942 (SBT)

geb. 31.10.2016

07.11.2018 **gekalbt**

Basicall 681124 RUWSELECT ZW +1355 -0,01 +53 RZM 140 RZG 147	BB A22 +0,10 +56	Balisto 889248 +609 +0,55 +79 +0,43 +64 154							
		Wanessa DE 05 375 22590	E	TL18/11 100 Tage	3124	4,13	129	3,71	116
NH Fergena DE 07 688 77413 03/84-84-85-89/86		Calypso 505887	M	7/6LA HL 4	12562 14335	3,74 3,60	470 516	3,40 3,33	427 477
		Fabie 166 DE 01 148 53765 02/86-88-84-90/87	VM+	TL14/12	7611	4,22	321	3,39	258
		v. Augustine 505579	MM+	2/2LA HL 2	12940 13474	3,60 3,49	466 470	3,25 3,18	420 429

ZB: Nosbisch,Matthias 00000 Niederweis,Sonnenhof 1 (Nosbisch Holsteins)

RUW

306 Miriam DE 05 395 71924 (SBT)

geb. 04.12.2016

26.12.2018 **gekalbt**

Basicall 681124 RUWSELECT ZW +1355 -0,01 +53 RZM 140 RZG 147	BB A22 +0,10 +56	Balisto 889248 +609 +0,55 +79 +0,43 +64 154							
		Wanessa DE 05 375 22590	E	1.Kontr 2.Kontr	28,4 35,8	3,59 3,23		3,44 3,36	
Mosel 43 DE 05 356 54930		Herold 801098 AB VG89	M	7/7LA HL 4	10794 11637	4,13 4,11	446 478	3,57 3,58	385 417
		Mainz 39 DE 05 797 46721 03/84-84-86-81/83	VM+	TL14/12	7611	4,22	321	3,39	258
		v. Joule 670353	MM+	4/3LA HL 2	11946 13075	3,55 3,54	424 463	3,22 3,24	385 423

ZB: Thiemeyer,Franz 00000 Erwitte,Hahnebrink 1

RUW

307 Brigitte DE 05 394 61093 (SBT) AA A22

geb. 06.12.2016

30.12.2018 **gekalbt**

Basicall 681124 RUWSELECT ZW +1355 -0,01 +53 RZM 140 RZG 147	BB A22 +0,10 +56	Balisto 889248 +609 +0,55 +79 +0,43 +64 154							
		Wanessa DE 05 375 22590	E	1.Kontr 2.Kontr	38,2 37,4	4,59 3,89		3,09 3,27	
Bluete 59 DE 05 369 18098 03/87-85-84-84/85		Shot Gun 674153	M+	3/3LA HL 3	10185 11436	5,14 5,13	524 587	3,39 3,31	345 378
		Bengali 12 DE 05 359 43263 03/87-88-86-86/87	VM+	TL14/12	7611	4,22	321	3,39	258
		v. Marbach 327250	MM+	5/4LA HL 4	8407 9547	4,97 5,13	418 490	3,78 3,74	318 357

BS: Osten GbR 00000 Rheurdt,Bahnstraße 101

RUW

308 BUT Glitze DE 05 394 00169 (SBT) AB A22

geb. 20.12.2016

01.02.2019 **gekalbt**

Basicall 681124 RUWSELECT ZW +1355 -0,01 +53 RZM 140 RZG 147	BB A22 +0,10 +56	Balisto 889248 +609 +0,55 +79 +0,43 +64 154							
		Wanessa DE 05 375 22590	E	1.Kontr	30,6	6,34		3,61	
BUT Googl DE 05 371 17896 04/87-85-83-87/85		Bookem 889128 RDF	M	4/4LA HL 3	10070 11059	4,23 4,30	426 475	3,56 3,44	358 380
		BUT Genna DE 05 806 90701 04/92-90-87-90/89	VM+	TL14/12	7611	4,22	321	3,39	258
		v. Mascol ET 840515	MM+	4/4LA HL 3	12618 13768	4,23 4,31	534 594	3,52 3,62	444 498

BS: HaBu GbR 00000 Nachrodt-Wibingerwerde,Eilerde 15

RUW

309 DE 05 395 69498 (SBT)

geb. 05.01.2017

27.01.2019 **gekalbt**

Basicall 681124 RUWSELECT ZW +1355 -0,01 +53 RZM 140 RZG 147	BB A22 +0,10 +56	Balisto 889248 +609 +0,55 +79 +0,43 +64 154							
		Wanessa DE 05 375 22590	E	1.Kontr	35,4	4,60		3,36	
234 DE 05 375 69147 03/88-86-85-85/86		Sheffield 674370	M	4/3LA HL 2	11825 12839	3,97 3,97	469 510	3,46 3,43	409 440
		Justin 86 DE 05 346 98374 03/87-86-86-86/86	VM+	TL14/12	7611	4,22	321	3,39	258
		v. Janssen 821197	MM	10/9LA HL 7	11940 12631	4,28 4,35	511 550	3,59 3,61	429 456

ZB: Osten GbR 00000 Rheurdt,Bahnstraße 101

RUW

1. PREIS: EIN WERTVOLLES ZUCHTKALB



Vater *SIMBA* (Silver x Boss)

NENA DE 05 40486240

geb. 07.12.2018 | Züchter: Ulrich Scherer, Lindlar

Simba 682280

Nelly

DE 05 39334990

1/84-85-84-86/85 VG

Brekem 507159

Nevada

DE 05 37787748

2/86-87-85-85/86 VG

4/3 LA 9362 4,07 381 3,46 324

Short Cut 675260

Nebraska

3/84-80-82-85/83 GP

4/4 LA 8170 4,58 374 3,66 299

- 2. Preis: Drei Spermaportionen von HOTSPOT P**
3. Preis: RUW-Hofschild
4. Preis: RUW-Softshelljacke

Die Verlosung erfolgt unmittelbar
nach der Auswahl des Grand Champion

Aussteller - Verzeichnis

Name des Betriebes	Anschrift	Katalognummer
Abs, Andreas	54668 Peffingen,Brückenstr. 3	37
Achten, Willi	47906 Kempen,Königshütte 1	8,14
Bange, Christian	55444 Seibersbach,Gut Marienborn	39,76
Belting, Klemens	46499 Hamminkeln,Mönchsweg 12	58,68
Benning, Josef	46395 Bochoft,Bömkesweg 97	9
Berg, Stephan, van den	47533 Kleve,Baersberg 28	96
Berners, Hugo	52152 Simmerath,Kapellenstraße 47	19
Blaeker, Norbert	46325 Borken,Im Winkel 9	44
Bongardt, Matthias	46459 Rees,Lohstraße 18	203,206
Bonn, Manfred	53804 Much,Feld Nr. 9	6,20
Bormann, Alfred	54675 Biesdorf,Hunnenkopfstr.7	23
Börsch, Thomas	51688 Wipperfürth,Oberdierdorf 4	57,69
Boßmann GbR	47652 Weeze,Hees 2	93
Breuer, Stephan	53894 Mechernich,Im Schlund 5	56
Brinker, Markus	48599 Gronau,Fuechte 14	38
Brochhaus, Eberhard	51515 Kürten,Oberbersten 3	95
Ditges, Heiner	41844 Wegberg,In Gripekoven 14	42
Effing Timmermann GbR	48691 Vreden,Eilewick 12	29
Ehl, Bernd	66822 Lebach,Zum Wiesengrund 11	205
Eiting, Juergen	46395 Bochoft,Mussumer Ringstr.1	71,83
Ewig, Christa	52223 Stolberg,Brauneberger Hof	21,75
Geuecke, Georg	57439 Attendorn,Schroedershof 1	15
Grunewald Olbing GbR	46348 Raesfeld,Werlo 75	2,55
HaBu GbR	58769 Nachrodt-Wiblingwerde,Eilerde 15	308
Hamacher, Christoph	51515 Kürten,Kochsfeld 39	45,86
Hannen KG	47918 Tönisvorst,Kehn 69	32,53
Heinen GbR	52538 Gangelt,Oberstraße 16	80
Heinze, Norbert	46342 Velen,Nordicker Damm 21	310
Henkelmann, Mechthild	59329 Wadersloh,Sunksweg 4	52
Henneke, Josef	59939 Olsberg,Bruchstr. 34	30,63,98
Hesse, Heinz	33181 Bad Wünnenberg,Papen Kempen 11	48
Hück, Siegfried	53925 Kall,Felsfeldhof	4
Kandels, Berthold	54597 Auw,Heidehof	28
Kockelmann & Sohn GbR, Stephan	54619 Lichtenborn,Dorfstr. 2	102
Koester KG	48565 Steinfurt,Hollich 42	33,36,87
Königs, Frank	54589 Stadtkyll,Niederkyll 3a	65
Krause Lederbach GbR	56746 Hohenleimbach,Lederbach 6	26,35,62
Kreutzer, Stefan	41352 Korschenbroich,Friedrich-Kreutzer-Str.61	54,303
Kreutz GbR	54655 Wilsecker,Zwengelshof 1	84,89
Landwehr, Hartmut	33803 Steinhagen,Bobenheide 6	27
Lohmann, Bernd	42499 Hückeswagen,Steffenshagen 2	47,97
Lüpschen GbR, Christoph u. Bir	53797 Lohmar,Schöpcherhof 1	49,74,301,302
Meutes GbR, Peter	54597 Rommersheim,Hauptstr.32	72,100
NEC	53520 Winnerath,Mittelweg 5	60
Nicolas Pröpper & Jörg Rolfes	51515 Kürten,Offermansheider Str. 97	51
Nosbisch, Matthias	54668 Niederweis,Sonnenhof 1	11,18,77,92,305
Osten GbR	47509 Rheurdt,Bahnstraße 101	307,309
Peerenboom, Hubert	47546 Kalkar,Emmericher Straße 37	88
Pröpper, Nicolas	51515 Kürten,Offermansheider Str. 97	67

Name des Betriebes	Anschrift	Katalognummer
Rainer Thoenes & Walter Waser	47546 Kalkar, Weidenweg 33	16
Richter, Antonius	33154 Salzkotten, Parkstr. 25	5
Robert, Manfred	48691 Vreden, Grosse Mast 31	12,31,99
Rü-Bru GbR	57537 Wissen, Niederstenhof 2	13
Rueben KG	56294 Münstermaifeld, Hatzenporter Str. 6	66
Schapmann, Markus	48346 Ostbevern, Brock 18	304
Schmitz, Helmut	53894 Mechernich, Sittard 3	81
Schreck GbR, Elke u. Steffen	67806 Felsbergerhof, Hauptstr. 10	64
Schreiber, Marcus	42499 Hückeswagen, Eckenhausen 2	73
Seegers, Michael	47546 Kalkar, Oyweg 93	85
Seidenfaden GbR	53894 Mechernich, Quellenstr. 4	40
Siebel, Markus	51399 Burscheid, Kleinbrucher Straße 44	101
Sondermann, Ludger	46395 Bocholt, Alfred Flender Str. 352	91
Spielberg Holsteins GbR	53804 Much, Walterscheid 1	17
Stegemann, Heinz Gerd	46499 Hamminkeln, Duisburger Straße 13	25,201,202,204, 207
Theunissen GbR, Hans-Georg u.	51515 Kürten, Olpener Str. 10	50
Thiemeyer, Franz	59597 Erwitte, Hahnebrink 1	306
Thoenes, Rainer	47546 Kalkar, Weidenweg 33	41,78,82
Tißen, Ludger	47533 Kleve, Stegstraße 27	22
Van Heek, Wilhelm	47533 Kleve, Trübsche Straße 46	1,94
Verse, Wilhelm	58809 Neuenrade, Zur Dinneike 4	3
Wendling, Norbert	56288 Roth, Im Dorf 24	61,79
Wiethege, Thomas	58553 Halver, Birkenbaum 1	10,34
Wiewer, Ludger	48317 Drensteinfurt, Altendorf 2	7,24,90
Zehren, Norbert	54441 Kirf, Triererstr.31	70
Zielenbach GbR	57482 Wenden, Kirchhofstr. 41	46,59
Zintzen, Stefan u. Bernd	52076 Aachen, Nerscheider Weg 151	43

IHR PLUS AN NÄHE

Wir beraten Sie persönlich und kompetent in allen Versicherungsfragen rund um Ihre Tierhaltung.



Landwirt Hermann Holtkamp
im Gespräch mit R+V-Fachberater Peter Hecker

Sprechen Sie mit uns!

www.agrarkompetenzzentrum.ruv.de

Andreas Güldenber
Gut Clef 8, 40699 Erkrath-Hochdahl
Tel.: 02104-803820
E-Mail: Andreas.Gueldenberg@ruv.de



Genossenschaftliche FinanzGruppe
Volksbanken Raiffeisenbanken



DIE VERSICHERUNG
MIT DEM PLUS.

Q [POLLED]

WIRTSCHAFTLICH
UND REINERBIG ÜBER
GENERATIONEN

WIL

HOTSPOT P 684671

Superhero x Powerball P x Saloon



Gute Leistung und hohe Inhaltsstoffe

Eiweiß % **+0,31**

Top Euter mit sehr guter Aufhängung

Euter **127**

Hervorragende Finesseigenschaften

RZFit **146**

RZG **161**

Caudumer

SOLITAIR P 917617

Salvatore RDC x Balisto x Magna P RDC



Lange Nutzungsdauer

RZN **137**

Extreme Leistungsvererbung

RZM **150**

Fabelhaftes Exterieur

RZE **129**

RZG **165**