

SUMMERhighlights



15.07.2026

14:30 Uhr

Niederrheinhalle Krefeld

auktion.ruweg.de





Genossenschaftliche FinanzGruppe
Volksbanken Raiffeisenbanken



R+V-ERTRAGSSCHADENVERSICHERUNG

Tierbestände schützen. Gemeinsam und verlässlich.

Die Ertragsschadenversicherung bietet eine umfassende Risikoabsicherung für Ihren Tierbestand.

ertragsschaden.ruv.de



**Agrar
KompetenzCenter**



Ansprechpartner:

Christian Wittenbrink
R+V Gewerbekundenberater Agrar
Tel. mobil 0163-8577500
eMail Christian.Wittenbrink@ruv.de

Du bist nicht allein.

Mittwoch, 15. Juli 2026

10:00 Uhr Zuchtviehauktion
ca. 14:30 Uhr SUMMERhighlights
ca. 16:30 Uhr Afterglow (im Anschluss)

Wednesday, July 15th, 2026

10:00 a.m. Breeding Cattle Auction
2:30 p.m. SUMMERhighlights
4:30 p.m. Afterglow (following the sale)



Aktuelle Informationen zur Blauzunge:

Blauzunge Serotyp 3 + 8: Alle Tiere können direkt in alle Regionen Deutschlands, die Niederlande, Belgien, Luxemburg und nach Italien verbracht werden. Käufer aus anderen Ländern bitten wir, sich im Vorfeld der Auktion bei den Veranstaltern bezüglich einer eventuellen Verbringung zu informieren.

Current information on bluetongue:

Bluetongue Serotype 3 + 8: All animals can be transported directly to all regions of Germany, the Netherlands, Belgium, Luxembourg and Italy. We ask buyers from other countries to contact the organizers before the auction to find out about possible shipments.

Weitere Auktionsinfos
www.ruweg.de

More auction info
www.genhotel.nl/summerhighlights



Bitte registrieren Sie sich vorab im Online-Gebotssystem unter: auktion.ruweg.de.
 Bieter, die bei Farmersbid bereits einen Account haben, müssen sich nicht erneut registrieren und können sich direkt einloggen und bieten.

Please register in advance in the online bidding system at: auktion.ruweg.de.
 Bidders who already have an account at Farmersbid do not need to register again and can log in and bid directly.

Informationen und Kontakt

Direkte Kontakte

Klemens Oechtering	+49 172 5353671
Hartwig Meinikmann	+49 172 5353672
Willi Flaßkamp	+49 172 5353682
Uwe Müller	+49 172 5353691
Karen Frobieter	+49 172 5366189
Boudewijn Koole	+31 654 796318
René te Wierik	+31 638 005918
Martijn van der Boom	+31 624 217748

Auktionator

Christoph Niehues-Pröbsting

Pedigrees

Dominik Weber

Facebook

www.facebook.com/RinderUnionWesteG

Instagram

www.instagram.com/rinderunionwest/



+ www.ruweg.de



+ www.genhotel.nl

ONLINEsale INFO

Vorherige Registrierung / Registration prior to the sale is needed for bidding

So funktioniert's

Haben Sie Interesse, ein Tier beim SUMMERhighlights zu kaufen, und möchten Sie online an der Auktion teilnehmen?
Der Prozess des Online-Bietens besteht aus vier Schritten:

Schritt 1: Registrieren Sie sich (ab sofort möglich)

Um ein Online-Gebotskonto zu erstellen,

- + besuchen Sie die gesicherte Registrierungsseite unter auktion.ruweg.de
- + Dort geben Sie Ihre persönlichen Daten ein,
- + bestätigen die Nutzungsbedingungen und
- + klicken auf die Schaltfläche „Jetzt registrieren“.
- + Im Anschluss erhalten Sie eine Bestätigungsmail.



Schritt 2: Warten Sie auf die Bestätigung Ihres Kontos

- + Nach der Registrierung muss Ihr Konto verifiziert werden. Dies kann bis zu zwei Tage dauern.
- + Wenn Ihr Konto bestätigt wurde, erhalten Sie eine E-Mail mit weiteren Informationen zur Erstellung Ihres Benutzernamens und Kennwortes.

Schritt 3: Bieten Sie online bei der Auktion

- + Die finale Live-Online-Auktion beginnt am Mittwoch, 15. Juli 2026 um 14:30 Uhr. Der Auktionator versteigert die Verkaufstiere in der Reihenfolge des Katalogs.
- + Wenn Sie eingeloggt sind, sehen Sie den Auktionator live sowie die Gebote der anderen Online-Mitbietenden.
- + Geben Sie Ihre Benutzernamen und Ihr Passwort ein.
- + Dadurch gelangen Sie automatisch in das Gebotssystem.

Wichtig: Bevor Sie bieten können, müssen Sie zuerst die Gebot-Schaltfläche freischalten und die Auktionsbestimmungen akzeptieren. Das separate Entsperren der Gebotstaste ist ein zusätzlicher Schutz für den Käufer. Die Chance, aus Versehen ein Angebot zu platzieren, wird dadurch reduziert. Nachdem Sie die Gebot-Schaltfläche aktiviert haben, geben Sie durch einen einzigen Klick darauf Ihr Gebot ab. Um ein Bieten in Echtzeit zu gewährleisten, müssen Sie Ihr Gebot nicht durch einen weiteren Klick bestätigen. Die Gebot-Schaltfläche zeigt immer das aktuellste Gebot an. Wenn Sie geboten haben, wird auf dem Bildschirm angezeigt, ob Ihr Gebot angenommen wurde und ob Sie der Höchstbietende sind.

Schritt 4: Sie sind der Höchstbietende

Wenn Sie der Höchstbietende sind, erhalten Sie eine E-Mail mit der Bestätigung. Sie werden nach der Auktion kontaktiert. Dafür müssen Sie unter der von Ihnen bei der Registrierung angegebenen Telefonnummer erreichbar sein.

Haben Sie Fragen und / oder Kommentare? Bitte senden Sie eine E-Mail an: summerhighlights@ruweg.de

Bei technischen Fragen können Sie sich unter +31 624 217748 an unseren technischen Helpdesk wenden.

How to buy online!

Are you interested in watching the SUMMERhighlights and do you want to participate online?
The process of online bidding consists of four steps:

Step 1: Register yourself from now on

To create an online bid account

- + you visit the website auktion.ruweg.de. You will then be redirected to a secured registration page.
- + There you can fill in your personal details,
- + confirm the terms and conditions and
- + then click on the "Register now" button.
- + Then you will receive a confirmation e-mail.

Step 2: Wait for verification of your account

- + After registration your account needs to be verified, this can take up to two days.
- + Once your account has been verified, you will receive an e-mail with more information on how you can create your username and password.

Step 3: Bid online at the auction

- + On Wednesday, July 15th, 2026, the final Live-Online auction with auctioneer starts at 2:30 o'clock pm (CET) and all sale lots will sell in order of the catalogue.
- + If you participate you will see live the auctioneer as well as bids from other online bidders. The online auction on Friday evening 7:30 o'clock pm (CET) is where the sale lots get sold!
- + Fill in your username and password.
- + This will automatically get you in the bidding system.

Important: Before you can place a bid, you must first unlock the bid button and accept the conditions of the sale. Unlocking the bid button separately is an additional protection for the buyer. The chance to make an offer by mistake is even reduced.

After activating the bid button, you will participate in the auction by a single click on the bid button (no further confirmation of the bid needed). The bidding button will always display the last bid.

If you have placed a bid, the screen will indicate whether your bid has been accepted and whether you are the highest bidder.

Step 4: You are the highest bidder

If you are the highest bidder, you will receive an e-mail with the confirmation. You will be contacted after the auction, therefore it is important to be available via the telephone number provided in your account.

Do you have any questions and / or comments? Please send an e-mail to highlightsale@ruweg.de

For technical questions, you can contact our technical help desk on +31 624 217748.

RUWservice

**Gemeinsam
Ziele erreichen.**

Unser Service für Ihre Herde

zuverlässig – kompetent –
nachhaltig

- + Anpaarungsberatung
- + Besamungsservice
- + Fruchtbarkeitsservice
- + Herdentypisierung
- + Managementberatung
- + Rindervermarktung
- + Zuchtberatung



+ 01

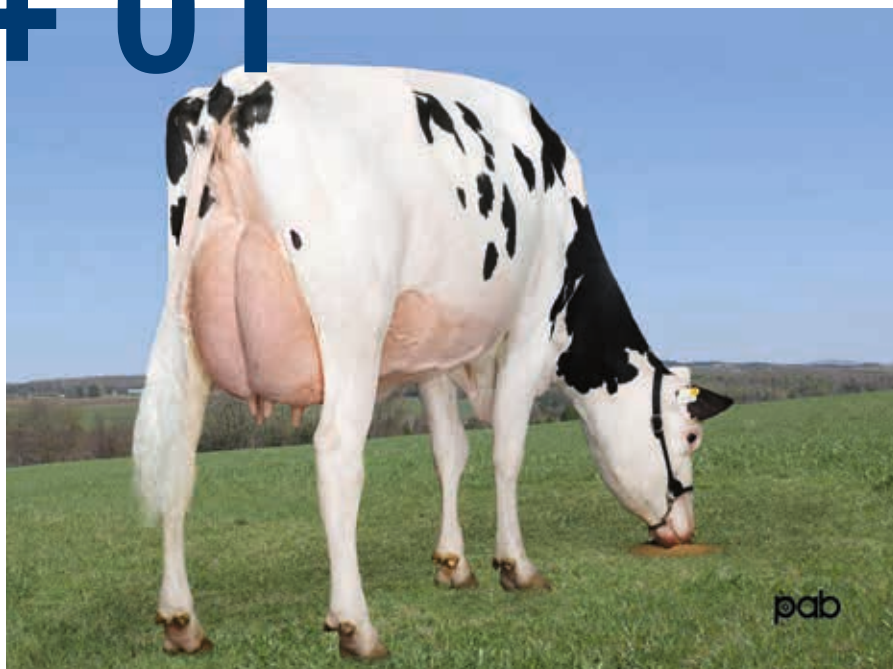

5. Gen.: Lesperron Kingboy Santana VG-85



7. Gen: Des-Y-Gen Planet Silk EX-90



8. Gen: Gen-I-Beq Bolton Silence VG-85

SOLERA RDC Pp

DE 05 438 25862 / ET / KK BB / GVO-frei

Sainz P 811714 Pp*

(Sega P RDC x Pinball)

Smilla DE 05 425 02946

01/81-81-83-81/82*
TL26/01 3742 4,73 177 3,05 114

Driver RDC 689766

BLUMENFELD RUW DRIVER RDC
(Diverse x Skywalker)

RUWSmaragd RDC DE 05 415 62041

PINE-TREE RUW SMARAGD RDC
01/85-84-83-84/84*
2/2LA 14221 3,31 471 3,14 447
HL 2 16295 3,44 561 3,12 509

SputnikRDC 685590

K&L SPUTNIK RDC
(Spark Red x Finder)

7959 M8395 US 3150675467

PINE-TREE 759 M8395- RED ET
(2)VG 86
2/2LA 13749 4,15 570 3,32 456
HL 2 14909 4,06 605 3,29 491
v. Mark

6-2026	gRZG	RZ€	RZGes	RZöko	kg M	% F	% E	kg F	kg E	gRZM	gRZN	gRZS	gRZR	gRZE
D	157	2.574	139	149	+992	0,35	0,05	80	40	129	129	132	119	125
6-2026	gNVI				kg M	% V	% E	kg V	kg E	INET	LVD	MAS	VRU	Ext
NL	+375				+1386	0.18	-0.10	80	37	401	915	111	107	105

PURE GESUNDHEIT AUS DER PLANET SILK-FAMILIE

- + Top Inhaltstoffe und bestes Fundament und überragende Gesundheitszuchtwerte
- + Familie der Phönix-Topvererber GLOBUS und GLOBAL
- + Outcross für Rotbunt, kein rotbunter Bulle in der direkten Väterfolge

PURE HEALTH FROM THE PLANET SILK FAMILY

- + Outstanding components, excellent feet & legs, and exceptional health traits
- + Family of the PHÖNIX top sires GLOBUS and GLOBAL
- + Outcross for Red Holsteins, no Red Holstein bull in the direct sire line

Weitere Gen./More Gen.

4. PARKHURST M. SAMARIE VG-87
5. LESPERRON KING. SANTANA VG-85
6. JOSEY LLC UNO SANGARIA VG-85
7. DES-Y-GEN PLANET SILK EX-90
8. GEN-I-BEQ BOLTON SILENCE VG-85

Preis/Price €

+02



MM: ZFZ Thalia VG-85



4. Gen.: Farnear RUW Tamara VG-88



7. Gen.: Pride LawnBoy Today VG 87

(KÖSTERS)

KOE TAMAGOTCHI

DE 05 437 95452 / ET / AB/A22 / GVO-frei

geboren/born:

27.03.2026

Verkäufer/Consignor:

Köster KG,
48565 Steinfurt

Veterano 773671 RDF

(Vivify x Migel)

KOE Tahiti DE 05 429 50195

Real Syn 833597

(Rover x Adaway)

ZFZ Thalia DE 05 424 99961

01/85-86-84-85/85
1. LA 14029 3,74 525 3,51 493

Monteverdi 500997

PROGENESIS MONTEVERDI
(AltaZazzle x Positive)

Tamara DE 05 406 14419

FARNEAR RUW TAMARA
04/90-85-86-91/88
4/3LA 12940 3,83 495 3,32 430
HL 3 14691 3,81 559 3,29 484
v. Merryguy

6-2026	gRZG	RZ€	RZGes	RZÖko	kg M	% F	% E	kg F	kg E	gRZM	gRZN	gRZS	gRZR	gRZE
D	162	3.163	130	156	+2383	-0,09	0,03	82	86	146	135	136	113	114
6-2026	gNVI				kg M	% V	% E	kg V	kg E	INET	LVD	MAS	VRU	Ext
NL	+448				+3053	-0.35	-0.11	87	94	666	1231	111	103	102

NR. 1 VETERANO-TOCHTER IN DEUTSCHLAND

- + Milch, Gesundheit und Nutzungsdauer auf top Niveau
- + Aus der Kuhfamilie von ARIZONA
- + Vollbruder bei Phönix Group in Aufzucht

NO. 1 VETERANO DAUGHTER IN GERMANY

- + Milk, health and longevity at the highest level
- + From the ARIZONA cow family
- + Full brother being raised for PHÖNIX Group

Weitere Gen./More Gen.

4. EDG SALVTORE TIANA 365954
5. SEAGULL-BAY SILVER 650
6. PRIDE UNO THURSDAY 1134 GP-83
7. PRIDE LBOY TODAY 829 VG-87
8. PRIDE RAMOS TOWARD 412 EX-90

Preis/Price €

+ 03



V.: RUW GIN TOPCHAMP

TIZIA

DE 05 437 99887 / AA / GVO-frei

Topchamp 691800

RUW GIN TOPCHAMP
(Champion x Gladius)

Tiffy DE 05 426 65365

1/86-85-84-86/85
2.Kontr 37,8 4,08 3,28
3.Kontr 37,0 3,82 3,39

Vivify 772690

PROGENESIS VIVIFY-ET
(Royalflush x AltaPlinko)

501 DE 05 417 74501

01/86-84-85-86/85*
2/1 LA 10062 3,52 354 3,51 353

geboren/born:

13.03.2026

Verkäufer/Consignor:

Peter Radmacher,
47877 Willich

Gladius 823250

KAX GLADIUS
(Gazebo x Superhero)

427 DE 05 410 50937

01/84-86-85-87/86*
3/3LA 12759 3,06 390 3,38 431
HL 3 14068 2,84 400 3,29 463
v. Howler

6-2026	gRZG	RZ€	RZGes	RZöko	kg M	% F	% E	kg F	kg E	gRZM	gRZN	gRZS	gRZR	gRZE
D	168	3.526	142	164	+1423	0,50	0,18	116	71	147	137	135	117	112
6-2026	gNVI				kg M	% V	% E	kg V	kg E	INET	LVD	MAS	VRU	Ext
NL	+423				+1942	0,27	0,06	114	75	666	781	113	106	101

DIE SPITZE DER DEUTSCHEN HOLSTEINZUCHT

- + Nr. 1 nach RZG, RZ€ und RZöko in D
- + Neue Kuhfamilie mit top Väterfolge
- + Gesundheit und Nutzungsdauer auf unglaublichem Niveau

THE TOP OF GERMAN HOLSTEIN BREEDING

- + No. 1 for RZG, RZ€ and RZöko in Germany
- + New cow family with an outstanding sire stack
- + Health and longevity at an incredible level

Weitere Gen./More Gen.

4. JEDI 346 GP-84
5. ELOQUENT 248 GP-84
6. TABLEAU TERESA VG-89
7. MANAT TERESA VG-86
8. PREVAL TRESPE VG-86

Preis/Price €

+ 04



6. Gen.: Marbri Baxter Breeze VG-85

(WACKERS)

WAC BILLY

DE 05 436 07848 / ET / BB/A22 / GVO-frei

geboren/born:

06.03.2026

Verkäufer/Consignor:

Elisabeth Wacker-Diese,
48565 Steinfurt

Real Deal 692000

GIN REAL DEAL
(Real Syn x Rainow)

RUWBeauty DE 05 430 11544

BRYCEHOLME RUW BEAUTY

Enclave 772691

WILRA SSI REGAL ENCLAVE-ET
(Regal x Legacy)

Buckeye CA 14454281

BRYCEHOLME ZEMINI BUCKEYE
(1) GP 81
2/1 LA 12783 4,67 597 3,74 478

AltaZemini 500712

PEAK ALTAZEMINI-ET
(AltaZazzle x AltaLawson)

Banner CA 13753516

BRYCEHOLME ACURA BANNER
(1)GP 81
4/3 LA 13440 4,92 661 3,50 471
HL 3 15504 5,05 783 3,41 528
v. Acura

6-2026	gRZG	RZ€	RZGes	RZÖko	kg M	% F	% E	kg F	kg E	gRZM	gRZN	gRZS	gRZR	gRZE
D	159	3.161	135	158	+483	0,84	0,20	113	39	135	140	118	116	110
6-2026	gNVI				kg M	% V	% E	kg V	kg E	INET	LVD	MAS	VRU	Ext
NL	+332				+819	0.50	0.04	88	33	407	993	105	109	99

FRÜHE REAL DEAL-TO. MIT TOP RZ€

- + Fehlerloses Linear, top Nutzungsdauer und Gesundheit
- + Kuhfamilie des Mtoto-Sohns FBI
- + Enorm hohe Inhaltsstoffe

EARLY REAL DEAL DAUGHTER WITH TOP RZ€

- + Fault-free linear profile, top longevity and health
- + Cow family of the Mtoto son FBI
- + Extremely high components

Weitere Gen./More Gen.

4. BRYCEHOLME RO. BEAUTIFUL GP-80
5. MARBRI UNO BRENNIA VG-85
6. MARBRI BAXTER BREEZE VG-85
7. GLENEIL GOLDWYN BOUNCE VG-87
8. GILLETTE EMERSON BELLA VG-85

Preis/Price €

+ 05

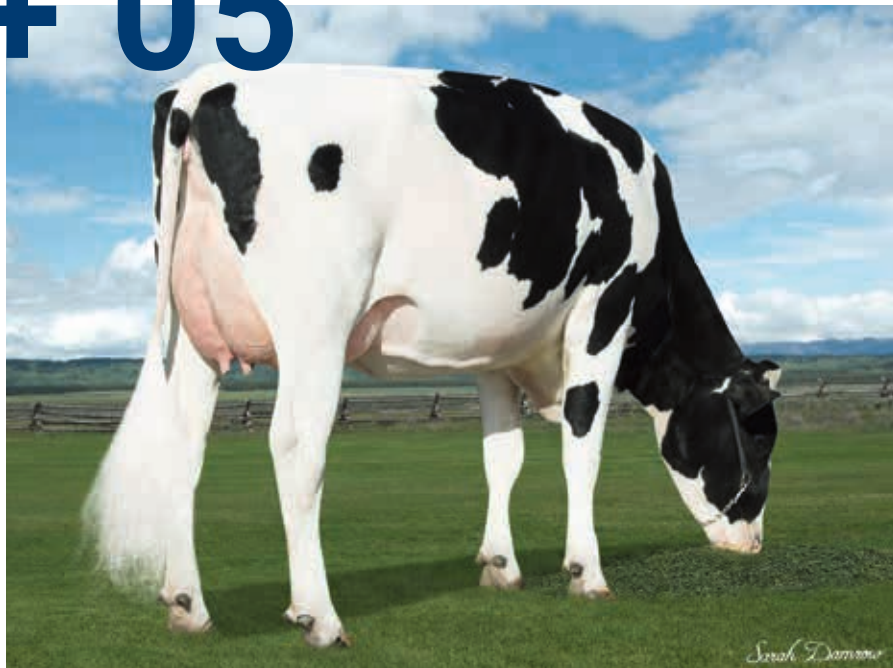

Kuhfamilie der legendären Seagull-Bay Oman Mirror VG-86

geboren/born:

17.02.2026

Verkäufer/Consignor:

Michael Seegers,
47546 Kalkar

5. Gen: Seagull-Bay Jedi Mirage EX-90

(SEEGERS HOLSTEINS KALKAR)

SHK MIDNIGHT

DE 05 435 56794 / ET / AB/A22 / GVO-frei

Major Tom 833698

(Milo x Adaway)

Madonna DE 15 011 53189

CLAUDE MADONNA

Altaclaude

PEAK ALTACLAUDE-ET
(Galapagos x AltaZazzle)

MAH 1886 US 3248971296

DANHOF MAHOMES 1886

Mahomes 509971

PROGENESIS MAHOMES
(Eldorado x Milktime)

Acura 7214 US 3219322229

WINSTAR ACURA 7214-ET

(1)GP 83

2/2LA 9975 4,66 465 3,74 373

HL 2 10805 4,54 491 3,84 415

v. Acura

6-2026	gRZG	RZ€	RZGes	RZÖko	kg M	% F	% E	kg F	kg E	gRZM	gRZN	gRZS	gRZR	gRZE
D	152	3.029	122	145	+1840	0,34	0,14	116	81	150	123	124	110	100
6-2026	gNVI				kg M	% V	% E	kg V	kg E	INET	LVD	MAS	VRU	Ext
NL	+326				+2381	-0.01	-0.04	102	79	646	729	107	103	97

NR. 2 RZ€-MAJOR TOM-TO. IN DEUTSCHLAND

- + Aus der Manat-Mirage Familie
- + Super Leistungszuchtwert, beste Futtereffizienz (RZFE 101)
- + Ideale MBK (RZD 100) mit super Eutergesundheit

NO. 2 RZ€ MAJOR TOM DAUGHTER IN GERMANY

- + From the Manat-Mirage family
- + Excellent production index and outstanding feed efficiency (RZFE 101)
- + Ideal milking speed (RZD 100) with superb udder health

Weitere Gen./More Gen.

4. WINSTAR SOLUTION 5510 VG-87
5. SEAGULL-BAY JEDI MIRAGE VG-90
6. IHG NOMINEE MER 9040 VG-85
7. ROORDA SS MERRITT 15889 VG-87
8. ROORDA OB MIRELLA 15270 EX-90

Preis/Price €

+06



MMM: MAR Ariana VG-87



5. Gen: Westcoast Penman Aria 3774 VG-87



Gleiche Kuhfamilie: MS Pace Red Atlanta VG-88

(HH JS RISE UP)

ANABELL

DE 03 676 26511 / ET / AB/A22 / GVO-frei

Rise Up 798090

(Real Syn x Freewood P)

Arabella DE 03 659 02451

BJ Balans 772854

BJ BALANS
(Pellegrino x Topmodel)

Aranda DE 03 642 75007

01/84-85-83-84/84*
2/1 LA 13845 3,73 516 3,55 492

geboren/born:

09.03.2026

Verkäufer/Consignor:

Höven Holsteins & Jens Straten,
49740 Haselünne

Foreman 823268

SHA FOREMAN
(Freemax x Rubicon)

MAR Ariana DE 03 619 13340

(1)VG 87
2/2 LA 12067 3,99 481 3,43 414
HL 1 14754 3,73 550 3,23 477
v. Merryguy

6-2026	gRZG	RZ€	RZGes	RZÖko	kg M	% F	% E	kg F	kg E	gRZM	gRZN	gRZS	gRZR	gRZE
D	157	2.898	121	144	+2256	0,06	0,11	97	92	151	122	116	107	122
6-2026	gNVI				kg M	% V	% E	kg V	kg E	INET	LVD	MAS	VRU	Ext
NL	+396				+2714	-0.20	-0.07	93	87	652	857	107	105	106

LEISTUNGSSTARKE RISE UP-TOCHTER

- + Fehlerloses Linear mit fast +200 kg Fett + Eiweiß
- + Aus der Shottle-Mabella-Familie
- + M: Arana hat frisch gekalbt und sieht sehr gut aus!

HIGH-PERFORMING RISE UP DAUGHTER

- + Fault-free linear profile with nearly +200 kg fat and protein
- + From the Shottle-Mabella family
- + Dam Arana recently calved and looks outstanding!

Weitere Gen./More Gen.

4. GUARENTEE ARIENNE
5. WESTCOAST PM ARIA 3774 VG-87
6. GOLD-N-OAKS MVP ARIA2815 VG-88
7. MS GOLD-N-OAKS ADORE2500 GP-83
8. GOLD-N-OAKS ARABELL 1765 VG-88

Preis/Price €

+07



4. Gen: HET Adora Chane VG-86



6. Gen.: Roccafarm Beacon Chrissy VG-87



Stammkuh: Larcrest Outside Champagne EX-90

geboren/born:

30.04.2026

Verkäufer/Consignor:

Jürgen Eiting,
46395 Bocholt

EIT CHLOE RED Pp

DE 05 436 15186 / ET / AB/A22 / GVO-frei

Sainz P 811714 Pp*

(Sega P RDC x Pinball)

EIT Cosima PP DE 05 425 54854

Skat P RDC 690650 Pp*

SEEGERS HOLSTEIN KALKAR SKAT P RDC
(Sponsor P x Durable)

EIT Cosma Pp* DE 05 418 05736

03/87-87-89-89/88
3/2LA 11318 4,01 454 3,71 420
HL 2 11963 4,14 495 3,80 454

Sorelio P 793070 Pp*

(Solitair P x Gymnast)

Chayenne RDC NL 580289932

HET G CHAYENNE ET
03/85-90-88-88/88
4/3LA 14075 3,59 505 3,65 514
HL 3 16010 3,27 524 3,65 584
v. Gywer RDC

6-2026	gRZG	RZ€	RZGes	RZöko	kg M	% F	% E	kg F	kg E	gRZM	gRZN	gRZS	gRZR	gRZE
D	158	2.976	122	144	+2106	0,22	0,13	111	88	152	122	127	116	124
6-2026	gNVI				kg M	% V	% E	kg V	kg E	INET	LVD	MAS	VRU	Ext
NL	+415				+2863	-0,11	-0,06	116	97	763	728	107	102	104

ROTBUNT AUS DER TOP-CHAMP-FAMILIE

- + Enorme Leistung mit fehlerlosem Linear
- + HS zu Mussum PP (RSH) v. Maksim P
- + Familie von HET Cheriese VG-88 (M: TOPCHAMP und CHERUP)

RED HOLSTEIN FROM THE TOPCHAMP FAMILY

- + Exceptional production with a fault-free linear profile
- + Maternal sister to Mussum PP (RSH) by Maksim P
- + Family of HET Cheriese VG-88 (Dam: TOPCHAMP and CHERUP)

Weitere Gen./More Gen.

4. HET ADORA CHANE VG-86
5. DIEPENHOEK BALISTO CHANEL VG-87
6. BEACON CHRISSEY VG-87
7. LARCREST RAMOS CHENILE VG-86
8. LARCREST OUTS. CHAMPAGNE EX-90

Preis/Price €

+ 08



MM: WAC Rubywhite P VG-86



3. Gen: : Koepon RUW Regine EX-91



6. Gen: Koepon Epic Regenia 109 EX-90

(WACKERS)

WAC RUBYDRESS RED Pp

DE 05 436 07841 / ET / BB / GVO-frei

geboren/born:

12.01.2026

Verkäufer/Consignor:

Elisabeth Wacker-Diese,
48565 Steinfurt

Dressman P 917720 Pp*

RUW DRESSMAN P
(Dragon P x Star P RDC)

WAC Rubyloo DE 05 430 11511

1/83-83-85-85/84		
2. Kontr	32,2	4,75
3. Kontr	28,3	4,59
		3,64

Enclave 772691

WILRA SSI REGAL ENCLAVE-ET
(Regal x Legacy)

WAC Rubywhite Pp DE 05 421 12040

02/83-86-86-86/86				
2/1 LA	9260	4,38	406	3,65
				338

Cartoon P 298632 Pp*

DELTA CARTOON P-RED
(ATop-Red x Handy)

RUW Regine Pp DE 05 408 93905

KOEPON RUW REGINE P RED				
03/90-90-93-91/91				
4/3LA	13383	3,50	468	3,39
HL 3	15814	3,35	529	3,32
				525
				v. Spark Red

6-2026	gRZG	RZ€	RZGes	RZöko	kg M	% F	% E	kg F	kg E	gRZM	gRZN	gRZS	gRZR	gRZE
D	150	2.562	129	146	+526	0,75	0,29	98	48	135	125	115	117	109
6-2026	gNVI				kg M	% V	% E	kg V	kg E	INET	LVD	MAS	VRU	Ext
NL	+258				+947	0.32	0.03	74	37	382	549	105	109	104

DRESSMAN P AUS DER CR 7-FAMILIE

- + Rotbunt und Pp mit enormen Inhaltstoffen
- + Familie der bekannten Regan-Joy Durham Regina EX-92
- + MM ist die VS zu CR 7 P und Comic P

DRESSMAN P FROM THE CR 7 P FAMILY

- + Red Holstein and Pp with exceptional components
- + Family of the famous Regan-Joy Durham Regina EX-92
- + Granddam is the full sister to CR 7 P and Comic P

Weitere Gen./More Gen.

4. 9343 KOEPON MP REGENIA 244 VG-85
5. KOEPON BALISTO REGENIA 156
6. KOEPON EPIC REGENIA 109 EX-90
7. KOEPON M-O- REGENIA 73 VG-86
8. KOEPON SHOTTLE REGENIA 10 VG-86

Preis/Price €

+ 09



MMM: Caudumer RUW Ronja VG-88



7. Gen.: KNS Rendezvous VG-85



8. Gen.: KNS Goldwyn Riviera VG-86

(PAESSENS HOLSTEINS)

PH RAVENNA RED

DE 05 436 72021 / ET / AB / GVO-frei

geboren/born:

11.04.2026

Verkäufer/Consignor:

Hans-Peter Paeßens,
47589 Uedem

Race Red P 833726 Pp*

(Ranking P x Rover)

PH Romania DE 05 431 10433

Handout P 917708 Pp*

HANDOUT P
(HugoPP RDC x VH Crown)

PH Romy Pp* DE 05 423 92002

01/82-81-82-82/82*
1 LA 8747 3,82 334 3,81 333

Cartoon P 298632 Pp*

DELTA CARTOON P-RED
(ATop-Red x Handy)

RUW Ronja DE 05 409 01020

CAUDUMER RUW RONJA RED
03/88-87-90-87/88
3/3LA 13804 3,40 469 3,21 443
HL 3 16107 3,23 520 3,23 520
v. Gywer RDC

6-2026	gRZG	RZ€	RZGes	RZÖko	kg M	% F	% E	kg F	kg E	gRZM	gRZN	gRZS	gRZR	gRZE
D	154	2.722	129	148	+1014	0,57	0,19	102	55	138	129	125	106	116
6-2026	gNVI				kg M	% V	% E	kg V	kg E	INET	LVD	MAS	VRU	Ext
NL	+327				+1696	0.13	-0.07	90	54	500	687	106	102	101

ROTBUNT AUS RADIEUSE EX-91-FAMILIE

- + Enorm hohe Inhalstoffe, beste Gesundheit
- + Kuhfamilie von MEETING P
- + Beste Werte für Persistenz und Futtereffizienz

RED HOLSTEIN FROM THE RADIEUSE EX-91 FAMILY

- + Extremely high components and excellent health
- + Cow family of MEETING P
- + Top values for persistency and feed efficiency

Weitere Gen./More Gen.

4. STYX RED WW ROYAL FLASH RDC
5. KNS SILVER ROYALSILVER GP-84
6. KNS CHEVROLET ROYALTY VG-85
7. KNS M-O-M RENDEZVOUS VG-85
8. KNS GOLDWIN RIVIERA VG-86

Preis/Price €

+ 10



MM: KOE Monza VG-87



MMM: KOE Meghan P RDC VG-89



4. Gen.: KOE Marleen GP-84

(KÖSTERS)

KOE MOONSHINE Pp

DE 05 438 07515 / ET / AA/A22 / GVO-frei

geboren/born:

16.02.2026

Verkäufer/Consignor:

Köster KG,
48565 Steinfurt

Rock PP 917718 PP*

THI ROCK PP
(Ranking P x AltaPlinko)

KOE Moana Pp* DE 05 429 50179

Can PP RDC 823300 PP*

SHS CAN PP RDC
(Cartoon P x Simon P)

KOE Monza DE 05 420 31759

02/86-88-87-87/87

2/2LA 14409 4,00 577 3,66 527
HL 2 16090 4,08 657 3,68 592

Freestyle 298571

POPPE FREESTYLE-RED
(Gywer RDC x Born P RDC)

KOE Meghan Pp DE 03 620 99121

KOE MEGHAN P RDC
03/88-88-91-87/89
3/3LA 12807 4,06 520 3,67 470
HL 3 13404 4,00 536 3,63 486
v. Solitair P

6-2026	gRZG	RZ€	RZGes	RZÖko	kg M	% F	% E	kg F	kg E	gRZM	gRZN	gRZS	gRZR	gRZE
D	151	2.579	133	149	+412	0,71	0,27	95	44	133	130	129	112	107
6-2026	gNVI				kg M	% V	% E	kg V	kg E	INET	LVD	MAS	VRU	Ext
NL	+399				+1095	0.49	0.11	99	51	515	950	112	106	100

HORNLOSE ROCK PP TO. MIT RDC

- + Super Fundamentzuchtwert, hohe Inhaltstoffe
- + Kösters M-Familie: SALE P RDC, MEAN PP, Halbbruder bei Phönix in Aufzucht
- + Familie von Belleview Valiant Jackie-ET mit 13 Gen. VG & EX im Pedigree

POLLED ROCK PP DAUGHTER WITH RDC

- + Excellent feet & legs index and high components
- + Köster's M-family: SALE P RDC, MEAN PP, half-brother being raised for PHÖNIX
- + Family of Belleview Valiant Jackie-ET with 13 generations of VG & EX in the pedigree

Weitere Gen./More Gen.

4. GYMNAST MARLEEN GP-84
5. BALISTO MELINDA VG-86
6. EPIC MALIBU VG-88
7. GOLDWIN MELINA VG-89
8. BORMIO MARLENE VG-87

Preis/Price €

+ 11



gleiche Kuhfamilie: Ladys-Manor Ruby D- Shawn EX-90

Stammkuh: Swampy Hollow Hope VG-87

geboren/born:

17.07.2025

Verkäufer/Consignor:

Alois Loddenkemper,
48317 Drensteinfurt

ECSTASY

DE 05 432 25097 / ET / AA/A22 / GVO-frei

Milosch 833592

(Migel x Bali)

RUWEbay DE 05 424 31193

CALMAC RUW EBAY
01/83-84-84-83/84
161 Tg. 5078 4,77 242 3,80 193

Pugetsound

PROGENESIS PUGETSOUND
(AltaZazzle x AltaCabot)

Emory CA 14074787

PROGENESIS BREAKDOWN EMORY
(2)GP 83
3/2LA 12926 5,00 646 3,86 499
HL 2 14102 5,11 720 3,85 543

Breakdown

PEAK BREAKDOWN-ET
(Blizzard x Topshot)

Eeyore RDF CA 13354054

PROGENESIS ROBERT EEEYORE
(1)GP 81
1. LA 8949 4,60 412 3,90 349

v. AltaRobert

6-2026	gRZG	RZ€	RZGes	RZÖko	kg M	% F	% E	kg F	kg E	gRZM	gRZN	gRZS	gRZR	gRZE
D	156	2.602	137	151	+703	0,45	0,20	79	47	131	130	140	113	120
6-2026	gNVI				kg M	% V	% E	kg V	kg E	INET	LVD	MAS	VRU	Ext
NL	+358				+1355	0.18	-0.01	78	46	433	926	115	106	103

NR. 2 MILOSCH-TO. AUS US-FAMILIE

- + Top Kombination aus Inhalstoffen und Gesundheit
- + Fehlerloses Linear mit überragender Eutergesundheit
- + Ecstasy kann direkt für ET genutzt werden!

NO. 2 MILOSCH DAUGHTER FROM A U.S. FAMILY

- + Top combination of components and health
- + Fault-free linear profile with exceptional udder health
- + Ecstasy can be used directly for ET!

Weitere Gen./More Gen.

4. RI-VAL-RE RAZZ ACH. ELECTRA VG-85
5. RI-VAL-RE RUBI. HOPE RAZZ VG-85
6. SWAMPY-HOLLOW HOPE VG-87
7. APPEALING OBSERVER HAZEL VG-86
8. APPEALING SHOTTLE HANNAH VG-86

Preis/Price €

+ 12



MM: RZN Colton Venus EX-91

(SCHÄFER HOLSTEINS STEININGEN)

SHS VRONI Pp

DE 07 716 65793 / GVO-frei

Dixie PP 499380 PP*

DIXIE PP
(Dirrell PP x Cubswin PP)

RZN Violet DE 07 709 28265

04/89-88-90-91/90
4/3LA 7353 6,09 448 4,19 308
HL 3 8252 6,19 511 4,28 353

Chrome 409781

RIVER VALLEY CECE CHROME
(Critic-P x Celebrity)

Venus DE 07 706 68925

RZN COLTON VENUS
03/92-90-91-92/91
3/3LA 6358 6,04 384 3,73 237
HL 3 8135 5,93 482 3,69 300



MMM: Arethusa Veronicas Comet EX-95



4 Gen.: Huronia Centurion Veronica EX-97

geboren/born:

11.03.2026

Verkäufer/Consignor:

Thomas Schäfer,
54552 Steiningen

Colton 409731

CHILLI ACTION COLTON-ET
(Action x Connection)

Comet US 114891985

ARETHUSA VERONICAS COMET
(5)EX 95
5/5LA 8634 5,68 490 3,50 302
HL 3 9066 6,47 587 3,55 322
v. Piedmont

JERSEY-GENETIK VOM FEINSTEN!

- + Die nächste Generation für den Schauring
- + Aus der legendären Schaukone Huronia Centurion Veronica EX-97 (GC WDE 2004 & 2006)
- + 5 Gen. EX und 1 Gen. VG in Folge im Pedigree

FINEST JERSEY GENETICS!

- + The next generation for the show ring
- + From the legendary show icon Huronia Centurion Veronica EX-97 (GC WDE 2004 & 2006)
- + 5 generations EX and 1 generation VG consecutively in the pedigree

Weitere Gen./More Gen.

4. HURONIA CENT. VERONICA EX-97
5. RENAISSANCE VIVIANNE VG 87
6. GENESIS JUNO VIRGINIA EX 92
7. SWISSBELL F VERONICA 39M

Preis/Price €

+ 13



HS zu MM: GHH Goldwyn Frency EX-92



MMM: HPH Malmö EX-91



4. Gen.: Engstad QF Lad Madleine EX-94

FLEUR

DE 05 438 77703 / ET / GVO-frei

Lambda 508317

FARNEAR DELTA-LAMBDA
(Delta 1427 x Numero Uno)

WIT Franziska DE 05 425 66062

01/85-86-86-87/86

1. LA	10288	3,96	407	3,47	357
-------	-------	------	-----	------	-----

Chief 508239

STANTONS HO 9 3526-ET
(Octane x Numero Uno)

GHH Franzi DE 03 589 29192

05/92-93-91-89/91

7/7LA	13820	3,94	545	3,23	447
HL 6	18082	3,68	665	3,06	553

geboren/born:

06.03.2026

Verkäufer/Consignor:

Manfred Robert,
48691 Vreden

Snowman 634400

FLEVO GENETICS SNOWMAN
(O-Man x Marshall)

HPH Malmö DE 14 032 10694

04/93-94-88-92/91

4/3LA	11948	3,61	431	3,21	384
HL 3	14599	3,56	519	3,08	449

v. Shottle

LAMBDA AUS ERFOLGREICHER SCHAUFAMILIE

- + Klasse Väterkombination mit Lambda x Chief
- + 7 Gen. EX in Folge im Pedigree
- + Ihre Chance für den Schauring!

LAMBDA FROM A SUCCESSFUL SHOW FAMILY

- + Outstanding sire combination: Lambda x Chief
- + 7 consecutive generations EX in the pedigree
- + Your opportunity for the show ring!

Weitere Gen./More Gen.

4. QF LAD MADLEINE EX-94
5. QUALITY ASTRE FELIC EX-95
6. QUALITY A J FELICIA EX-92
7. PLUSHANSKI VALIANT FRAN EX-90
8. PLUSHANSKI CHIEF FAITH EX-94

Preis/Price €

+ 14

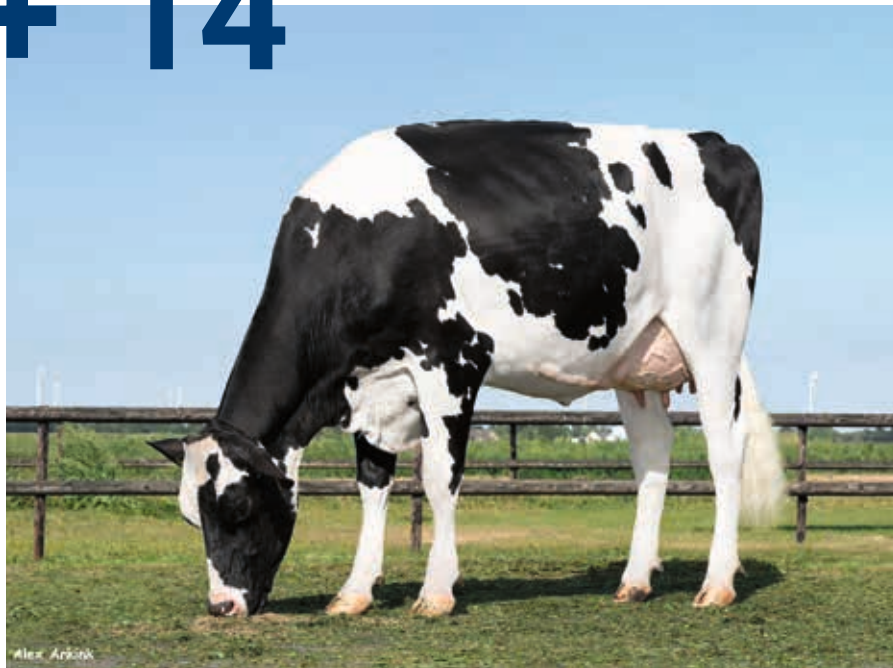

MM: RUW Evelyn VG-86



MM: BMN Elli VG-87



4. Gen.: BMN Emilia EX-90

TRÄCHTIGKEIT MIT RDC

/ GVO-frei

Race Red P 833726 Pp*

(Ranking P x Rover)

EasyPeasy DE 05 430 48698

A22 / BB

Real Syn 833597

(Rover x Adaway)

RUW Evelyn DE 05 417 83163

01/86-86-84-87/86*
2/1 LA 12057 4,05 488 3,24 391

Rainow 500937

PEAK RAINOW-ET
(AltaZazzle x Explosion)

BMN Elli DE 05 406 25390

02/86-87-87-86/87
3/3LA 11444 4,05 464 3,37 386
HL 2 13438 3,74 503 3,27 439
v. Freemax

geboren/born:

Verkäufer/Consignor:

Michael Seegers,
47546 Kalkar

gBAB	gRZG	RZ€	RZGes	RZöko	kg M	% F	% E	kg F	kg E	gRZM	gRZN	gRZS	gRZR	gRZE
D	152	2.586	123	144	+1144	0,47	0,06	100	46	135	127	110	116	123

DIE ZUKUNFT FEST IM BLICK!

- + MM:RUW Evelyn ist die Mutter des Top-Bullen EVENSTAR (RZG 161, RZ€ 3.120)
- + MMM: BMN Elli VG-87 ist eine der besten Zuchtkühe in D, M von RUW CHAMPION, RUW ACTIVE, RUW CALINERO
- + Familie von Clear Echo 822 Ramos 1200 EX-94

FOCUSED FIRMLY ON THE FUTURE!

- + Granddam: RUW Evelyn is the dam of the top sire EVENSTAR (RZG 161, RZ€ 3,120)
- + Great-granddam: BMN Elli VG-87 is one of the best breeding cows in Germany and the dam of RUW CHAMPION, RUW ACTIVE, and RUW CALINERO
- + From the family of Clear Echo 822 Ramos 1200 EX-94

Weitere Gen./More Gen.

4. **BMN SONIC EMILIA EX-90**
5. **JOOK RUW EVELYN VG-85**
6. **JOOK MACK 9784 VG-88**
7. **CLEAR-ECHO FREDDIE 2167 GP-83**
8. **CLEAR-ECHO ARMSTEAD 1775 VG-86**

Preis/Price €

+ 15



MM: ZFZ Mailand P VG-87



4. Gen.: ZFZ Minnesota VG-87



gleiche Kuhfamilie: ZFZ Madonna VG-89

(ZUCHTBEBRIEB FAMILIE ZIELENBACH)

ZFZ MINKA RED PP

DE 05 437 97540 / ET / BB/A22/MWC / GVO-frei

geboren/born:

19.03.2026

Verkäufer/Consignor:

Matthias Zielenbach,
57482 Wenden

Vino P RDC 691796 Pp*

SHV VINO P RDC
(Vivify x FrisbeeRDC)

ZFZ Miami PP* DE 05 430 24859

Mo Red PP 823295 PP*

(McDonald x Match P)

ZFZ Mailand Pp* DE 05 420 31473

02/90-86-87-87/87
2/1 LA 11352 3,60 409 3,45 392

Louis P 298591 Pp*

DELTA LOUIS P-RED
(Gywer RDC x Handy)

ZFZ Milstone Pp DE 05 409 74523

04/92-94-93-91/92
4/3LA 12254 3,78 463 3,57 437
HL 2 14681 3,44 505 3,47 510
v. Solitair P

6-2026	gRZG	RZ€	RZGes	RZÖko	kg M	% F	% E	kg F	kg E	gRZM	gRZN	gRZS	gRZR	gRZE
D	163	3.193	135	155	+1585	0,27	0,14	95	70	143	133	128	112	118
06-2026	gTPI	NM			kg M	% F	% P	kg F	kg P		PL	SCS	DPR	PTAT
US	+2970	+494			+314	0,08	0,06	35	27		4,7	2,68	1,0	0,20
6-2026	gNVI				kg M	% V	% E	kg V	kg E	INET	LVD	MAS	VRU	Ext
NL	+389				+2148	-0.09	-0.06	87	71	567	1018	111	102	101

PP IN NEUER DIMENSION!

- + Nr. 1 Rotbunt PP in D, Nr. 3 aller Red Holsteins in D, höchste P-Vino-To. in D
- + M: Miami PP lieferte schon 3 Bullen für Stationen in D, darunter 2 PP-Vollbrüder zu Minka PP
- + M: Miami PP ist die Halbschwester zu Cox Red PP

PP IN A NEW DIMENSION!

- + No. 1 Red Holstein PP in Germany, No. 3 among all Red Holsteins in Germany, highest P-Vino daughter in Germany
- + Dam Miami PP has already produced 3 AI bulls in Germany, including 2 PP full brothers to Minka PP
- + Dam Miami PP is the half-sister to Cox Red PP

Weitere Gen./More Gen.

4. **ZFZ SEMINO MINNESOTA VG-87**
5. **ZFZ PENLEY MISHIGAN VG-85**
6. **ZFZ BOSS MILLY VG-88**
7. **ZFZ BAYMONT MARA GP-84**
8. **ZFZ COCHERILL MISTY GP-82**

Preis/Price €

+ 16



8.Gen.: Deslacs RUW Cassis P VG-85



Gleiche Kuhfamilie: Gen-I-Beq Goldwyn Secret VG-87



11. Gen.: Glen Drummond Splendor VG-86

KARAMELL RED Pp

DE 05 436 07686 / ET / BB/A22 / GVO-frei

Maksim P 811715 Pp*

(Member PP x Gladius)

Kalinka Pp DE 05 429 00325

Spooky Red 917693

VOORHOF 3STAR RUW SPOOKY RED
(Star P RDC x Match P)

Kordula Pp DE 05 421 26938

02/85-84-81-88/85
2/2LA 8562 4,24 363 3,61 309
HL 2 9178 4,15 381 3,61 331

geboren/born:

13.02.2026

Verkäufer/Consignor:

Stefan Heckmann,
33428 Harsewinkel

Freewood P 833456 Pp*

(Freemax x Selfie)

Koralle DE 05 411 49178

02/83-87-86-88/87
4/3LA 8606 4,78 411 3,80 327
HL 2 9276 4,97 461 3,77 350
v. Solution

6-2026	gRZG	RZ€	RZGes	RZÖko	kg M	% F	% E	kg F	kg E	gRZM	gRZN	gRZS	gRZR	gRZE
D	158	2.848	130	150	+2357	-0,09	-0,07	84	73	142	130	132	115	124
6-2026	gNVI				kg M	% V	% E	kg V	kg E	INET	LVD	MAS	VRU	Ext
NL	+424				+3420	-0.42	-0.29	102	89	687	1115	112	102	103

ROTBUNTE P AUS DER SPLENDOR-FAMILIE

- + Viel Milch und attraktives Linearprofil
- + Nr. 3 Maksim-To. in D, top Kombination aus Leistung, Exterieur und Gesundheit
- + Ihr Einstieg in die rotbunte Hornloszucht!

RED HOLSTEIN P FROM THE SPLENDOR FAMILY

- + High milk yield and an attractive linear profile
- + No. 3 Maksim daughter in Germany, top combination of production, type and health
- + Your entry into Red Holstein polled breeding!

Weitere Gen./More Gen.

4. BORN CREME
5. BLUE CAPRI GP-82
6. REVIVAL CARLA GP-81
7. MITEY CASINO GP-83
8. DESLACS RUW CASSIS VG-86

Preis/Price €

+ 17



M: Marianne Pp



6. Gen.: Barnkamper Marilyn 381 VG-88



7. Gen.: Barnkamper Mariyn 252 EX-90

(SIEPERMANN'S)

MARILLE RED

DE 05 433 08049 / AB/A22 / GVO-frei

geboren/born:

07.02.2026

Verkäufer/Consignor:

Stefan Siepermann,
58091 Hagen

Vino P RDC 691796 Pp*

SHV VINO P RDC
(Vivify x FrisbeeRDC)

Marianne Pp* DE 05 428 30895

100 Tg. 3579 3,72 133 3,44 123

Mo Red PP 823295 PP*

(McDonald x Match P)

Malina RDC DE 05 418 90288

01/82-84-85-83/84*
2/1 LA 13884 3,90 542 3,28 455

Foreman 823268

SHA FOREMAN
(Freemax x Rubicon)

RUWMarylin RDC DE 05 408 93927

BARNKAMPER RUW MARYLIN RDC
02/85-86-85-82/84
4/3LA 11567 4,05 469 3,52 407
HL 3 12983 4,06 527 3,50 454
v. Solitair P

6-2026	gRZG	RZ€	RZGes	RZÖko	kg M	% F	% E	kg F	kg E	gRZM	gRZN	gRZS	gRZR	gRZE
D	158	2.807	130	146	+1938	0,17	0,00	98	67	142	123	117	114	127
6-2026	gNVI				kg M	% V	% E	kg V	kg E	INET	LVD	MAS	VRU	Ext
NL	+361				+2554	-0.20	-0.18	92	73	586	892	106	101	105

VINO-TO. AUS DER MARILYN-FAMILIE

- + Exterieurstarke Vino mit interessanter Väterfolge
- + M: Marianne P war Top-Seller der Sonderkollektion 03-24 in Hamm
- + Genomics gepaart mit Schauptenzial, Halbbruder von Marille bei PHÖNIX in Aufzucht

VINO DAUGHTER FROM THE MARILYN FAMILY

- + Strong-type Vino with an interesting sire stack
- + Dam Marianne P was the top seller of the special collection 03-24 in Hamm
- + Genomics combined with show potential, halfbrother to Marille at PHÖNIX

Weitere Gen./More Gen.

4. BARNKAMPER GYM. MARILYN 694
5. BARNKAMPER D. MARILYN 589 VG-87
6. BARNKAMPER B. MARILYN 381 VG-88
7. BARNKAMPER B. MARILYN 252 EX-90
8. BARNKAMPER OM MARILYN 154 VG-88

Preis/Price €

+ 18



MMM: NH Soraya Red VG-88



4. Gen.: Elitestreet Apprentice Spirit Red VG-85



7. Gen.: Gen-I-Beq Summer VG-85

(WACKERS)

WAC SOPHIA RED PP

DE 05 436 07895 / BB / GVO-frei

geboren/born:

22.04.2026

Verkäufer/Consignor:

Elisabeth Wacker-Diese,
48565 Steinfurt

Race Red P 833726 Pp*

(Ranking P x Rover)

LG Saphira Pp DE 05 429 59619

1/83-83-84-85/84

1. Kontr.	27,0	5,24	3,78
2. Kontr.	39,4	4,18	3,38

Sirius P 960805 Pp*

KOEPON SIRIUS P
(Star P RDC x Rubels Red)

NH Soraja DE 07 711 97368

01/83-85-83-85/84*

2/1 LA 11185 4,22 472 3,34 374

Ranger Red 298604

3STAR OH RANGER RED-ET
(Rubels Red x Salvatore)

NH Soraya DE 07 709 72011

02/89-87-87-88/88

2/2LA	11605	4,57	530	3,28	381
HL 2	12296	4,77	587	3,20	394

v. Ronald

6-2026	gRZG	RZ€	RZGes	RZöko	kg M	% F	% E	kg F	kg E	gRZM	gRZN	gRZS	gRZR	gRZE
D	149	2.502	127	142	+690	0,61	0,22	91	47	134	126	120	114	115
6-2026	gNVI				kg M	% V	% E	kg V	kg E	INET	LVD	MAS	VRU	Ext
NL	+353				+1489	0.27	-0.02	94	51	504	893	106	103	100

ROTBUNTE PP AUS DEN SPLENDORS

- + Inhaltstoffe auf höchstem Niveau
- + Top Fundamente und beste Gesundheit
- + Familie zahlreicher Top-Vererber wie Salvatore RDC, GLOBAL

RED HOLSTEIN PP FROM THE SPLENDORS

- + Components at the highest level
- + Excellent feet & legs and outstanding health
- + Family of numerous top sires such as Salvatore RDC and GLOBAL

Weitere Gen./More Gen.

4. APPRENTICE SPIRIT RED VG-85
5. MS SOFIAS DELTA SPIRIT
6. SNOWBIZ SYMP. SOFIA RED VG-85
7. GEN-I-BEQ SNOWM. SUMMER VG-85
8. GEN-I-BEQ BOLTON SECRETLY VG-87

Preis/Price €

+ 19



MM: SHV Leonarda 2 P RDC VG-86



MMM: SHV Lena P VG-85



6. Gen: Aija Supersire Makea VG-86

(SCHWENGERS HOLSTEINS)

SHV LEONORA RED PP

DE 05 436 31648 / ET / AB/A22 / GVO-frei

geboren/born:

25.03.226

Verkäufer/Consignor:

Schwengers GbR,
41564 Kaarst

Swat P RDC 10.574975 Pp*

HAH SWAT P RDC
(Skat P RDC x Foreman)

SHV LeVivant Pp RDC DE 05 421 87500

LE VIVANT P RDC

Vivify 10.772690

PROGENESIS VIVIFY-ET
(Royalflush x AltaPlinko)

SHV Leonarda 2 Pp RDC DE 05 412 84397

SHV LEONARDA
1/86-84-86-86/86
2/2 LA 12682 4,00 507 3,61 458
HL 2 13257 4,24 562 3,70 490

Frisbee RDC 10.688637 RDC

GILLESSEN HOLST. HOPPERHOF FRISBEE RDC
(Freemax x Born P RDC)

SHV Lena Pp DE 05 406 08300

1/84-85-84-86/85
2/2 LA 10551 4,13 436 3,32 350
HL 1 11673 3,94 460 3,32 388
v. Simon P

06-2026	gRZG	RZ€	RZGes	RZÖko	kg M	% F	% E	kg F	kg E	gRZM	gRZN	gRZS	gRZR	gRZE
D	154	2.397	125	140	+1231	0,32	0,13	85	57	136	121	109	118	137

AUS DER BEKANNTEN AIJA SS MAKEA VG-86

- + PP-Rind ohne Schwächen mit überragendem Exterieur
- + Outcross ohne rotbunte Bullen im Mutterstamm
- + Ein Vollbruder + 2 Halbbrüder in Europa auf Stationen

FROM THE RENOWNED AIJA SS MAKEA VG-86

- + PP heifer with no weaknesses and exceptional type
- + Outcross with no Red Holstein bulls in the maternal line
- + One full brother and two half-brothers in AI service in Europe

Weitere Gen./More Gen.

4. SHV EUCLID LEUCLIDA VG-86
5. THURLER COM: RUW LEONA VG-88
6. AIJA SUPERSIRE MAKEA VG-86
7. AIJA MAN-O-MAN NAOMI VG-85
8. AIJA SHOTTLE JENNY VG-85

Preis/Price €

+ 20



4. Gen.: ZHW Saron EX-90



6. Gen.: ZHW Santafee EX-90



gleiche Kuhfamilie: Secret EX 90

(WONDERFUL COWS ENGBRING)

WCE SMARTI Pp

DE 05 437 23303 / ET / BB/A22 / GVO-frei

geboren/born:

12.11.2025

Verkäufer/Consignor:

Silke Engbring,
48565 Steinfurt

Sainz P 811714 Pp*

(Sega P RDC x Pinball)

RUWSundance DE 05 429 18683

RUW SUNDANCE

Skat P RDC 690650 Pp*

SEEGERS HOLSTEIN KALKAR SKAT P RDC
(Sponsor P x Durable)

ZHW Solace DE 06 677 75931

ZUCHTBETRIEB-HAUCK-WETTERBURG SOLACE
01/85-84-83-83/83
1 LA 14025 3,29 461 3,18 446

Ranger Red 298604

3STAR OH RANGER RED-ET
(Rubels Red x Salvatore)

ZHW Safree DE 06 674 12593

ZUCHTBETRIEB-HAUCK-WETTERBURG SAFREE

v. Freemax

6-2026	gRZG	RZ€	RZGes	RZÖko	kg M	% F	% E	kg F	kg E	gRZM	gRZN	gRZS	gRZR	gRZE
D	151	2.146	137	148	+1332	-0,26	-0,03	22	42	119	135	137	118	119
6-2026	gNVI				kg M	% V	% E	kg V	kg E	INET	LVD	MAS	VRU	Ext
NL	+382				+2207	-0.42	-0.17	45	58	384	1007	114	108	103

HORNLOSE SAINZ P-TOCHTER

- + **Überragende Gesundheit und Nutzungsdauer**
- + **Kanadische Kuhfamilie des beliebten RUW-Bullen BONUS**
- + **Ihr Einstieg in die Hornloszucht!**

POLLED SAINZ P DAUGHTER

- + **Outstanding health and longevity**
- + **Canadian cow family of the popular RUW sire BONUS**
- + **Your entry into polled breeding!**

Weitere Gen./More Gen.

4. **ZHW CAMERON SARON EX-90**
5. **ZHW BURANO SARUNA VG-85**
6. **ZHW SHOTGLASS SANTAFEE EX-90**
7. **ZHW BOOKEM SANTAFEE GP-83**
8. **DAMION SAVANNAH EX-90**

Preis/Price €

+ 21



MM: KOE Monza VG-87



MMM: KOE Meghan P RDC VG-89



4. Gen.: KOE Marleen GP-84

(KÖSTERS)

KOE MAGDALENA RDC Pp

DE 05 438 01624 / ET / BB/A22 / GVO-frei

geboren/born:

18.04.2026

Verkäufer/Consignor:

Köster KG,
48565 Steinfurt

Major Tom 833698

(Milo x Adaway)

KOE Malta Pp DE 03 657 57351

1/84-85-84-85/85

1.Kontr	34,6	4,37	3,65
2.Kontr	33,2	4,17	3,73

Mo Red PP 823295 PP*

(McDonald x Match P)

KOE Monza DE 05 420 31759

02/86-88-87-87/87

2/2LA	14409	4,00	577	3,66	527
HL 2	16090	4,08	657	3,68	592

Freestyle 298571

POPPE FREESTYLE-RED
(Gywer RDC x Born P RDC)

KOE Meghan Pp DE 03 620 99121

KOE MEGHAN P RDC
03/88-88-91-87/89
3/3LA 12807 4,06 520 3,67 470
HL 3 13404 4,00 536 3,63 486
v. Solitair P

6-2026	gRZG	RZ€	RZGes	RZÖko	kg M	% F	% E	kg F	kg E	gRZM	gRZN	gRZS	gRZR	gRZE
D	154	2.717	130	149	+1190	0,32	0,03	85	44	131	132	112	115	121
6-2026	gNVI				kg M	% V	% E	kg V	kg E	INET	LVD	MAS	VRU	Ext
NL	+358				+1751	0.01	-0.09	76	52	451	1042	104	107	104

PP UND RDC AUS TOP-KUH-FAMILIE

- + Positive Inhaltstoffe und Top-Werte für RZN, RZGes, RZR
- + Familie der Bullen MEAN PP und SALE P RDC, Halbbruder bei Phönix in Aufzucht
- + Kuhfamilie v. Belleview Valiant Jackie mit 13 Generationen VG und Ex im Pedigree

PP AND RDC FROM A TOP COW FAMILY

- + Positive components and top values for RZN, RZGes and RZR
- + Family of the bulls MEAN PP and SALE P RDC, half-brother being raised for PHÖNIX
- + Cow family of Belleview Valiant Jackie with 13 generations VG and EX in the pedigree

Weitere Gen./More Gen.

4. GYMNAST MARLEEN GP-84
5. BALISTO MELINDA VG-86
6. EPIC MALIBU VG-88
7. GOLDWIN MELINA VG-89
8. BORMIO MARLENE VG-87

Preis/Price €

+ 22



5. Gen.: Lesperron Kingboy Santana VG-85



7. Gen.: Des-Y-Gen Planet Silk EX-90



8. Gen.: Gen-I-Beq Bolton Silence VG-85

SANTANA Pp

DE 05 435 72835 / ET / AB/A22 / GVO-frei

Sainz P 811714 Pp*

(Sega P RDC x Pinball)

Smilla DE 05 425 02946

01/81-81-83-81/82*
100 Tg 3742 4,73 177 3,05 114

Driver RDC 689766 RDC

BLUMENFELD RUW DRIVER RDC
(Diverse x Skywalker)

RUWSmaragd RDC DE 05 415 62041

PINE-TREE RUW SMARAGD RDC
01/85-84-83-84/84*
2/2LA 14221 3,31 471 3,14 447
HL 2 16295 3,44 561 3,12 509

SputnikRDC 685590 RDC

K&L SPUTNIK RDC
(Spark Red x Finder)

7959 M8395 US 3150675467

PINE-TREE 759 M8395- RED ET
(1)VG 85
2/2LA 13749 4,15 570 3,32 456
HL 2 14909 4,06 605 3,29 491
v. Mark

6-2026	gRZG	RZ€	RZGes	RZöko	kg M	% F	% E	kg F	kg E	gRZM	gRZN	gRZS	gRZR	gRZE
D	146	2.363	119	134	+1698	0,17	0,02	88	61	138	118	120	112	114
6-2026	gNVI				kg M	% V	% E	kg V	kg E	INET	LVD	MAS	VRU	Ext
NL	+360				+2494	-0.06	-0.14	100	71	605	570	103	103	99

HORNLOS AUS DER PLANET SILK-FAMILIE

- + Hohe Leistung, positive Inhaltsstoffe und gute Eutergesundheit
- + Familie der PHÖNIX-Topvererber GLOBUS und GLOBAL
- + Der Weg zur Mortellaro-Resistenz (DD Control 129)!

POLLED FROM THE PLANET SILK FAMILY

- + High production, positive components and good udder health
- + Family of the PHÖNIX top sires GLOBUS and GLOBAL
- + The path to digital dermatitis resistance (DD Control 129)!

Weitere Gen./More Gen.

4. PARKHURST MOD. SAMARIE VG-87
5. LESPERRON KBOY SANTANA VG-85
6. JOSEY LLC UNO SANGARIA VG-85
7. DES-Y-GEN PLANET SILK EX-90
8. GEN-I-BEQ BOLTON SILENCE VG-85

Preis/Price €

+ 23



Stammkuh: DE-Su Shottle 7012 EX-92



4. Gen.: KNS Glasperlenspiel GP-84



5. Gen.: KNS Georgia P GP-84

geboren/born:

08.04.2026

Verkäufer/Consignor:

Margret Beerbaum,
48369 Saerbeck

GLADIS Pp

DE 05 435 47993 / ET / BB/A22 / GVO-frei

Smartie P 833681 Pp*

(Sega P RDC x Arrozo)

Ginger Pp DE 05 430 27288

Real Syn 833597

(Rover x Adaway)

KNS RUW Gloria PP* DE 05 424 76558

RUW GLORIA PP
01/83-84-83-83/83*
2/1 LA 12087 3,67 444 3,76 455

HugoPP RDC 688643 PP*

HINNEMANN 3STAR HUGO PP RDC
(Hulk P x Mystic PP)

KNS Glorie PP DE 05 414 61966

02/87-87-84-83/85
2/2LA 12883 4,07 524 3,31 426
HL 2 14530 3,99 580 3,19 464
v. Simon P

6-2026	gRZG	RZ€	RZGes	RZöko	kg M	% F	% E	kg F	kg E	gRZM	gRZN	gRZS	gRZR	gRZE
D	149	2.715	121	141	+1092	0,51	0,39	103	84	149	118	114	109	105
6-2026	gNVI				kg M	% V	% E	kg V	kg E	INET	LVD	MAS	VRU	Ext
NL	+359				+1769	0.30	0.23	111	89	714	670	106	102	97

ENORM HOHE INHALTSSTOFFE

- + Hoher RZ€ mit guter Futtereffizienz
- + Vollbruder bei PHÖNIX und in Italien auf Station
- + Stammkuh ist die legendäre DE-Su Shottle 7012 EX-92

EXTREMELY HIGH COMPONENTS

- + High RZ€ with strong feed efficiency
- + Full brother at PHÖNIX and at Italy A.I.
- + Foundation cow is the legendary DE-Su Shottle 7012 EX-92

Weitere Gen./More Gen.

4. **KNS MIS. GLASPERLENSPIEL GP-84**
5. **POWERBALL GEORGIA GP-84**
6. **DE-SU BALISTO 3465**
7. **DE-SU GONZO GP-80**
8. **DE-SU SHOTTLE EX-92**

Preis/Price €

+24



MM: 3STAR RM Martine VG-85

(SCHÄFER HOLSTEINS STEININGEN)

SHS MINKA

DE 07 716 65794 / ET / AB/A22 / GVO-frei

Soranjo 833694

(Soysauce x Adaway)

Marthe NL 618182435

3STAR RM MARTHE

Real Syn 833597

(Rover x Adaway)

Martine NL 737549393

3STAR RM MARTINE
(1) VG-85
2/1 LA 11928 4,24 506 3,65 435



MMM: Tirsvad K&L Riveting Magnolia GP-84



4. Gen.: Pen-Col Superhero Mistral EX-91

geboren/born:

25.03.2026

Verkäufer/Consignor:

Thomas Schäfer,
54552 Steiningen

AltaAlanzo 500974

PEAK ALTAALANZO-ET
(AltaZazzle x Guinness)

Magnolia DK 02468005803

TIRSVAD K&L RIVETING MAGNOLIA
(2)GP 84
2/1LA 8551 4,99 427 3,50 299

v. Riveting

6-2026	gRZG	RZ€	RZGes	RZÖko	kg M	% F	% E	kg F	kg E	gRZM	gRZN	gRZS	gRZR	gRZE
D	154	2.787	120	142	+2000	0,20	-0,03	105	65	143	125	112	111	122
6-2026	gNVI				kg M	% V	% E	kg V	kg E	INET	LVD	MAS	VRU	Ext
NL	+430				+2488	-0.02	-0.16	105	68	607	1053	105	108	106

TOP GENOMICS AUS TIEFER US-FAMILIE

- + Enorme Leistung mit sehr guter Klauengesundheit
- + Hohe Bullen bei verschiedenen Stationen wie Predar (QNT), Mads P (Viking) and Mumbai P (Intermizoo).
- + Familie der Bullen Westcoast Alcove, Pen-Col Ss Macoy

TOP GENOMICS FROM A DEEP U.S. FAMILY

- + Exceptional production with very good hoof health
- + High bulls in many systems, like Predar @QNT, Mads P @Viking and Mumbai P @Intermizoo.
- + Family of the bulls Westcoast Alcove and Pen-Col Ss Macoy

Weitere Gen./More Gen.

4. PEN-COL SUPERHERO MISTRAL EX-91
5. PEN-COL SILVER MISSY
6. PEN-COL SS MISTRESS GP-82
7. PEN-COL BOOKEM MATTIE VG-87
8. MS GOLD-N-OAKS MAYBALINE VG-88

Preis/Price €

+ 25



7. Gen.: Norgard XY-Ting Bookem Camil VG-86



8. Gen.: Norgard XY-Ting M-O-M Candy VG-89



Stammkuh: Wilcoxview Rudy Cali EX-93

(COLONIA COWS)

COL NH PINKY

DE 05 438 37735 / ET / BB/A22 / GVO-frei

Veterano 773671

(Vivify x Migel)

COL Perfectly DE 16 047 09000

2.Kontr	38,2	4,46	3,96
3.Kontr	37,4	4,24	4,19

Tigerman 502239

WELCOME TIGERMAN-ET
(Taos x Rome 14192)

COL Perlita NL 634721898

WOLDWERF DG PERLITA						
(1) GP-81						
2/2 LA	11753	4,56	536	3,81	448	
HL 2	12544	4,41	553	3,75	470	

geboren/born:

24.03.2026

Verkäufer/Consignor:

Lüpschen GbR & European Livestock Service GmbH & Co. KG, Lohmar

Captain 509526

GENOSOURCE CAPTAIN-ET
(Charl x Sabre)

COL Gen Pipo Pp NL964873715

DG GEN PIPO						
4/3 LA	11884	4,22	501	3,76	447	
HL 3	12997	4,32	561	3,80	494	
v. Hotspot P						

6-2026	gRZG	RZ€	RZGes	RZöko	kg M	% F	% E	kg F	kg E	gRZM	gRZN	gRZS	gRZR	gRZE
D	158	3.029	119	144	+2256	0,18	0,09	113	89	153	125	116	105	124
06-2026	gTPI	NM			kg M	% F	% P	kg F	kg P	PL	SCS	DPR	PTAT	
US	+3168	+682			+1.401	0,02	0,04	63	56	3,1	2,81	-0,9	0,49	
6-2026	gNVI				kg M	% V	% E	kg V	kg E	INET	LVD	MAS	VRU	Ext
NL	+393				+3064	-0,11	-0,05	119	102	795	636	113	106	99

HOHE GENOMICS MIT RZ€ 3.029

- + Über 2.250 kg Milch mit positiven Inhaltsstoffe, hohem RZ€, tollem RZE, top RZGesund einzigartig!
- + Hoch in anderen Systemen, A2A2 & BB & ein perfektes Linearprofil!
- + Extrem tiefe US-Kuhfamilie, Halbbruder @Viking in DK, MM ist die VS von GEN Percival & GEN Pikachu @ST.

HIGH GENOMICS WITH RZ€ 3.029

- + Over 2,250 kg of milk with positive components, high RZ€, excellent RZE, and outstanding RZGesund – truly unique!
- + High-ranking across multiple evaluation systems, A2A2 & BB, with a flawless linear profile!
- + Very deep U.S. cow family, half-brother @Viking in DK, G-dam is the full sister to GEN Percival and GEN Pikachu @ST!

Weitere Gen./More Gen.

4. COL GYMNAST PEGGY VG-86
5. COL BATTLECRY CANDYC GP-84
6. COL POLICE 1355 GP-83
7. NORGARD XY-TING B. CAMIL VG-86
8. NORGARD XY-THINK M. CANDY VG-89

Preis/Price €

MILKING MASTERS

— SALE 2026 —



MITTWOCH,
14.10.2026



18.00 UHR



**AUKTIONSHALLE
RUWeg Fließem**



**MILKING
MASTERS
— SALE —**

WAS WIRD VERKAUFT:

- ~ 100 ABGEKALBTE
- ~ 15 TRAGENDE RINDER
- ~ 10 PP DECKBULLEN
- ~ 5-10 HOCH GENOMISCHE RINDER /
IVF SESSIONS
- ~ 5-10 EMBRYONENPAKETE



**DIE AUKTION
AM PULS DER ZEIT**

**KONTAKT FÜR DIE ANMELDUNG
& ALLE WEITEREN FRAGEN:**

NICI NOSBISCH:

 Tel: +49 (0)171 4368388

 Email: nici_nosbisch@web.de

VERANSTALTER:



**Nici Nosbisch
AUCTIONEERING**

HERDscan

Herden- management- werkzeug

Mit HerdScan werfen wir einen Blick in die Zukunft und treffen bereits heute schon die richtige Entscheidung!

Die wöchentliche Veröffentlichung der genomischen Zuchtwerte liefert schnelle und präzise Antworten auf:

- + Welche Kälber ziehe ich auf und welche kann ich früh verkaufen?
- + Welche Jungrinder belege ich mit gesextem Sperma und welche Kühe mit einem Fleischrassebullen?
- + Wie paare ich meine Rinder und Kühe richtig an?
- + Wie entwickelt sich das genetische Niveau meiner Herde in den mir wichtigen Merkmalen?



Rinder-Union West eG

Schiffahrter Damm 235a, D-48147 Münster
T +49(0)251/92 88 0, F +49(0)251/92 88-236
E info@ruweg.de, www.ruweg.de



Beschickerverzeichnis

Name des Betriebes	Adresse	Katalognummer
Beerbaum, Margret	Middendorf 10, 48369 Saerbeck	23
Eiting, Jürgen	Mussumer Ringstr. 1, 46395 Bocholt	7
Engbring, Silke	Sellen 62, 48565 Steinfurt	20
Heckmann, Stefan	Sassenberger Str. 1, 33428 Harsewinkel	16
Höven Holsteins & Jens Straten	Höven 1, 49740 Haselünne	6
Huettmann, Michael	Wormberg 11, 57489 Drolshagen	1,22
Köster KG	Hollich 42, 48565 Steinfurt	2,10,21
Loddenkemper, Alois	Eickenbeck 29, 48317 Drensteinfurt	11
Lüpschen GbR	Schöpcherhof 1, 53797 Lohmar	25
Paeßens, Hans-Peter	Am Hochwald 6, 47589 Uedem	9
Radmacher, Peter	Hardt 20, 47877 Willich	3
Robert, Manfred	Grosse Mast 31, 48691 Vreden	13
Schäfer, Thomas	Tiergartenstr. 4, 54552 Steiningen	12, 24
Schwengers GbR, Bernhard & Stefan	Himmgasse 9, 41564 Kaarst	19
Seegers, Michael	Oyweg 93, 47546 Kalkar	5,14
Siepermann, Stefan	Siepen 1, 48091 Hagen	17
Wacker-Diese, Elisabeth	Hollich 9, 48565 Steinfurt	4,8,18
Zielenbach, Matthias	Kirchhofstr. 41, 57482 Wenden	15

Auktionsbedingungen

Auszug aus den Auktions- und Versicherungsbestimmungen

Die vollständigen Allgemeinen Geschäftsbedingungen für Auktionen und die Versicherungsbestimmungen können beim Veranstalter angefragt werden.

Mit der Abgabe eines Gebotes werden diese Bestimmungen vom Käufer anerkannt:

- + Auktionsstandort: Rinder-Union West eG, Kleinewefersstraße 160, 47803 Krefeld.
- + Auktionstermin ist der 15. Juli 2026 um 14:30 Uhr. Gebote können auch online via farmersbid.com abgegeben werden. Hierzu ist eine Vorab-Registrierung notwendig.
- + Verantwortliche Organisatoren sind die RUW und GenHotel.
- + Die Tiere werden im Namen oder in Kommission der RUW verkauft.
- + Jeder Auktionsteilnehmer unterwirft sich den geltenden allgemeinen Geschäftsbedingungen für Auktionen der RUW.
- + Jeder Beschicker ist verpflichtet, ihm bekannte wertmindernde Mängel (z.B. nicht ersichtliche Verletzungen, unvollständige Katalogangaben usw.) vor Beginn der Versteigerung unaufgefordert der Veranstaltungsleitung bekannt zu geben.
- + Vor Beginn der Versteigerung werden gemeldete erhebliche Mängel sowie unrichtige oder unvollständige Katalogangaben bekannt gegeben.
- + Jeder Beschicker leistet Gewähr für die Richtigkeit aller Katalogangaben.
- + Alle Tiere stammen aus amtlich anerkannten tuberkulose-, brucellose- und leukosefreien Betrieben.
- + Alle Tiere sind bei Lieferung negativ auf BHV1 (IBR) untersucht und haben einen BHV1-freien ungeimpften Status. Sie sind alle virologisch negativ auf BVD/MD untersucht.
- + **Blauzunge Serotyp 3 + 8: Alle Tiere können direkt in alle Regionen Deutschlands, die Niederlande, Belgien, Luxemburg und nach Italien verbracht werden. Käufer aus anderen Ländern bitten wir, sich im Vorfeld der Auktion bei den Veranstaltern bezüglich einer eventuellen Verbringung zu informieren.**
- + Vom Käufer zu zahlender Rechnungsbetrag: Zuschlagspreis + 10 % Kommission + ggf. Transport-, Quarantäne- und Exportkosten + gesetzliche MwSt. + Versicherungsprämie.
- + Bei Doppelgeboten und Streitigkeiten entscheidet die Auktionsleitung. Der Kaufvertrag tritt in dem Moment in Kraft, in dem der Auktionator den Zuschlag gibt. Mit dem Zuschlag geht das gesamte Risiko für das Tier auf den Käufer über. Der Verkäufer hat indes die Pflicht, das Verkaufstier bis zur Auslieferung an den Käufer bestmöglich zu versorgen.
- + Die Bezahlung hat innerhalb von 2 Wochen nach Erhalt der Rechnung zu erfolgen. Bis zur vollständigen Bezahlung bleibt das Tier im Besitz des Verkäufers.
- + Beim Verkauf ins Ausland werden von der RUW und GenHotel, je nach Exportbestimmungen, alle nötigen Maßnahmen in Absprache mit dem Käufer organisiert.
- + Verkaufte Tiere müssen vom Käufer innerhalb von 2 Wochen nach der Auktion bzw. direkt nach Quarantäneende abgeholt werden. Danach werden Futterkosten in Höhe von 5,- € / Tag in Rechnung gestellt. Die Veranstalter stehen dafür helfend zur Seite.
- + Alle Anpaarungs- bzw. Embryonenverträge sowie genomischen Untersuchungsergebnisse und Vornutzungsbescheinigungen sind auf Anfrage erhältlich. Die niederländischen Zuchtwerte der deutschen Verkaufsrinder sind zum Zeitpunkt der Katalogerstellung vorläufig.
- + Auktionsversicherung: Für alle Tiere wird eine obligatorische Versicherung abgeschlossen. Die Versicherungsbedingungen können beim Veranstalter angefragt werden.

Terms and Conditions

Extract of the sale and insurance terms

The complete general terms and conditions for auctions and the insurance conditions can be requested from the organizer.

By placing a bid, the buyer accepts these terms and conditions:

- + Auction venue: Rinder-Union West eG, Kleinewefersstraße 160, 47803 Krefeld.
- + The sale will take place on July 15th, 2026 at 2:30 pm. Bids can also be submitted online via Farmerbid. Prior registration is required for this.
- + Responsible organizers are RUW and GenHotel.
- + The animals are sold in the name of RUW or on a commission basis by RUW.
- + Each auction participant agrees to the terms and conditions of the sale.
- + Each consignor is obliged to report all depressive defects (i.e. not obviously visible injuries, missing pedigree information) to the sale committee prior to the beginning of the sale.
- + All reported or examined depressive defects and incorrect or missing catalogue information will be announced prior to the sale.
- + Each consignor guarantees the accuracy of all catalogue information.
- + All animals originate from officially approved tuberculosis-, brucellosis- and leukosis-free herds.
- + All animals are tested negative for BHV1 (IBR) and have a BHV1-free non vaccinated status. All are tested virologically negative for BVD/MD.
- + **Bluetongue Serotype 3+8: All animals can be transported directly to all regions of Germany, the Netherlands, Belgium, Luxembourg and Italy. Buyers from other countries are requested to contact the organizers prior to the auction to clarify any possible shipments.**
- + Bidding prices are net prices. Buyer pays the following: bidding price + 10 % commission + eventual costs for export and transport + VAT + insurance premium.
- + In case of two or more bids or disputes, the final decisions are made by the sales management. The purchase agreement comes into effect at the moment the auctioneer puts down the hammer and assigns the lot. Upon acceptance of the bid, all risk of the passes to the buyer. However, the seller is obliged to care for the animal to the best of their ability until deliver to the buyer.
- + Payment has to be made within two weeks after receipt of the invoice. Until full payment has been made, the animal remains the property of the seller.
- + For export sales, RUW and GenHotel will organize all necessary measures, depending on export regulations, in consultation with the buyer.
- + Purchased animals must be collected by the buyer within 2 weeks after the auction or immediately after the end of quarantine. Thereafter, feed costs of € 5.00 per day will be charged. The organizers will provide assistance in this regard.
- + All mating or embryo contracts as well as genomic test results and prior use certificates are available upon request.
- + Sale insurance: Mandatory insurance is taken out for all sale animals. The insurance terms and conditions can be requested from the organizer.

36. HIGHLIGHTsale

Top-Verkaufstiere gesucht!

SAVE THE DATE

Freitag, 8. Januar 2027



Ihre Bühne für Spitzenrinder und beste Vermarktung.

Bitte merken Sie sich den Termin vor
und melden Sie Ihre Toptiere rechtzeitig an!



Anmeldeschluss: Freitag, 9. Oktober 2026

Ihre Anmeldung richten Sie bitte an:

Uwe Müller, T +49 6569 9690-23, M +49 172 5353691, UMueller@ruweg.de
Willi Flaßkamp, T +49 251 9288-242, M +49 172 5353682, WFlaskamp@ruweg.de



RUWmarkt

Gemeinsam Rinder handeln

Schön, dass Sie bei uns waren
und viel Erfolg mit Ihren Ankäufen!

Thank you for your visit
and good luck with your purchases!

www.ruweg.de



Rinder-Union West eG

Schiffahrter Damm 235 a

48147 Münster

T +49 251 9288-0, F +49 251 9288 236

info@ruweg.de

GenHotel B.V.

Nieuwe Wetering 29

8144 RA Heino, Niederlande

T +31 572394778

info@genhotel.nl, genhotel.nl