

# 5. Holstein Forum Kösters Variety Sale

Live Bidding & Live Stream @ [www.live-sales.com](http://www.live-sales.com)



Christine Massfeller

Hof Holtmann, Ventrup 60, 48163 Münster-Albachten • 18. Mai 2019, 18:00 Uhr

# 4. Holstein Forum Kösters Variety Sale



# Vorwort Preface

## Herzlich Willkommen zum 5. Holstein Forum Kösters Variety Sale!

2 Top-Auktionen am selben Tag und Ort, mit diesem in Europa einmaligen Konzept dürfen wir Sie in diesem Jahr zum 5. HFK Sale begrüßen. Lassen Sie sich von der Vielfalt, welcher dieser Auktionstag bereithält, überraschen.

Das Titelbild unseres Katalogs, HFP Missouri Quality, steht für die im gemeinsamen Zuchtprogramm von Friedrich Köster und mir seit über 10 Jahren dominierende Familie von Bersaglio HF Qualsiasi. Diese Familie wurde in der Zwischenzeit zu einem Garant für genomische Spitzenplätze in mehreren europäischen Ländern. In allen 5 HFK Sales sind und waren eine größere Gruppe von Qualsiasis im Angebot. Erstmals können wir Ihnen hornlose Nachkommen, angeführt von HFP Quty P, zum Kauf anbieten. Und ganz nebenbei: HFP Quty Ps Urgroßmutter, HFP Quillana, wurde im vergangenen Jahr von KuhFacto zur Wahl der Kuh des Jahres nominiert.

Wir sind stolz, Ihnen überragende Tiere aus den weltbesten Exterieur- und Schaufamilien wie Apple, Camomile, Cheers, Hailey, Liann, Prude, Subliminale sowie herausragende Jungkühe für höchste Ansprüche bieten zu können. Auch unser Angebot hoher genomischer Tiere lässt keine Wünsche offen.

Abgerundet wird diese Auktion mit erstklassigen Angeboten aus weltweit renommierten Jersey-Familien!

Lassen Sie mich abschließend auf das Foto der Katalogrückseite zu sprechen kommen. Es ist Lady Gaga EX-97, fotografiert bei der stimmungsvollen Ehrung im Rahmen der Europaschau 2019 in Libramont. Lady Gaga wurde beim 2. HFK Sale 2013 von Henrik Wille & Friedrich Köster gemeinschaftlich gekauft. Wenige Monate nach ihrer nächsten Kalbung begann Gagas einmalige Karriere zu einer der überragenden Schaukühe Europas! Herzlichen Glückwunsch an Henrik und Friedrich!

Ein großer Dank gilt unseren Beschickern für die tollen Angebote und ich möchte schon jetzt allen Käufern viel Glück und Erfolg mit Ihren Zukäufen wünschen!

Ich freue mich sehr auf diesen Tag,

herzliche Grüße

## Welcome to 5. Holstein Forum Kösters Variety Sale!

2 Top auctions at the same day and place, with this unique concept around Europe we welcome you to 5. HFK Sale this year. Let yourself be surprised by the variety of this auction day.

The cover of our catalogue, HFP Missouri Quality, stands for the family of Bersaglio HF Qualsiasi, dominating the breeding program of Friedrich Köster and myself for over 10 years now. In the meantime, this family has become a guarantor for top genomics in several European countries. All 5 HFK Sales have or will offer a larger group of Qualsiasis for sale. For the first time, we are presenting polled offspring, led by HFP Quty P, for sale. And by the way: HFP Quillana, the great granddam of Quty P, was nominated by KuhFacto for the Cow of the Year award last year.

We are proud to offer you outstanding heifers from the world's finest Type and Show families such as Apple, Camomile, Cheers, Hailey, Liann, Prude, Subliminale as well as outstanding young cows for highest demands. Our selection of high genomic animals leaves nothing to be desired.

Rounding out this auction with first-class offers from world renowned Jersey families!

Finally, let me talk about the photo on the back of this catalogue. It's Lady Gaga EX-97, photographed at her atmospheric honor @ European Show 2019 in Libramont. Lady Gaga was jointly bought by Henrik Wille & Friedrich Köster @ 2. HFK Sale in 2013. A few months after her next calving, Gagas unique career began as one of Europe's most outstanding Show cows! Congratulations to Henrik and Friedrich!

Many thanks to our sellers for their great consignments and best wishes to all buyers, good luck and success with your purchases!

I am looking forward to this day,

Sincerely

Bernd Sommer

# Auktions- bedingungen

## Conditions of Sale

### Durchführung der Auktion: Rinder-Union West eG, Holstein Forum GmbH

Leitung: Dr. Jürgen Hartmann, K. Oechtering, B. Sommer  
Veterinäraufsicht: Veterinär- und Lebensmittelüberwachungsamt Münster

#### Auszug aus den Allgemeinen Geschäftsbedingungen für Auktionen

Die vollständigen AGB's für Auktionen liegen im Auktionsbüro zur Einsicht aus.

1. Die RUW verkauft die aufgeführten Tiere im eigenen Namen oder in Kommission.
2. Jeder Auktionsteilnehmer unterwirft sich diesen Auktionsbestimmungen.
3. Zugelassen sind nur Tiere aus amtlich tbc- und bruc.-freien sowie leukoseunverdächtigen Rinderbeständen. Alle Auktionstiere wurden serologisch mit negativem Ergebnis auf BHV-1 untersucht.
4. Alle zur Auktion aufgetriebenen Tiere sind virologisch negativ auf MD/BVD untersucht.
5. Wertmindernde Mängel werden vom Auktionator angesagt oder stehen im Update.
6. Unvollständige Katalogangaben werden angesagt. Bei weiblichen Zuchtkälbern haftet der Verkäufer, dass sie nicht aus einer ungleichgeschlechtlichen Zwillingsfruchtbarkeit stammen und keine Zwitter sind. Der Nachweis hat mittels tierärztlichem Attest bis zum Alter von 24 Monaten zu erfolgen.
7. Der Verkäufer leistet Gewähr für die Richtigkeit aller Katalogangaben mit einer Frist von 6 Wochen. Die Sicherung der elterlichen Abstammung durch DNA-Typisierung/SNP-Typisierung bei ET-Nachkommen ist erfolgt.
8. Käufer von erster Wahl Kuhkälbern bezahlen direkt 25% vom Zuschlagpreis zzgl. der gesamten Gebühren. Spätestens drei Monate nachdem das letzte Kuhkalb geboren ist, muss die Auswahl stattgefunden haben. Vor der Übernahme sind die restlichen 75% des Zuschlagpreises zu zahlen. Sollte kein Kuhkalb geboren werden, so erhält der Käufer ausschließlich die 25% des angezahlten Zuschlagpreises zurückerstattet.
9. Bei Doppelgebot und Streitigkeiten entscheidet die Auktionsleitung.
10. Vom Käufer zu zahlender Rechnungsbetrag: Zuschlagpreis + 8 % Auktionsgebühr + MwSt. + Versicherungsprämie (zzgl. gesetzl. Versicherungssteuer). Veterinärgebühren, Transport- oder Quarantänekosten werden nach Aufwand berechnet. Die Auktionsgebühr entsteht unabhängig davon, ob die RUW für eigene Rechnung (Eigengeschäft) oder für fremde Rechnung (Kommissionengeschäft) tätig wird. Die Bezahlung des Rechnungsbetrages hat sofort nach dem Ankauf in bar oder mit beständigem Scheck im Auktionsbüro zu erfolgen.
11. Für berechtigte Reklamationen haftet der Besichter, wenn der Schaden nicht durch eine Versicherung abgedeckt ist.
12. **Auktionsversicherung:**  
Die Tiere sind obligatorisch gegen nachfolgend aufgeführte Schäden versichert. Versicherungswert: Zuschlagpreis + MwSt. (Höchstbetrag 10.000 €), Höherversicherung möglich. Für nicht verkaufte Tiere gilt als Versicherungswert der Durchschnittspreis der Kategorie.  
Der Versicherungsschutz endet für Exporttiere an der Grenze, außer bei den Benelux-Staaten.  
**Transportversicherung (100%):**  
Tod oder Nottötung infolge Krankheit oder Unfall (einschl. Brand, Blitzschlag, Diebstahl) im Zusammenhang mit dem Transport. Haftung vom Verlassen des Besckerstalls bis Eintreffen im deutschen Käuferstall.  
**Tbc-, Brucellose-, Leukoseversicherung (100%):**  
Bei amtstierärztlich nachgewiesener positiver Reaktion (Hautallergietest, Blutuntersuchung) in einem amtlich anerkannt freien bzw. unverdächtigen Bestand. Gewährfrist ein Monat bei Tbc und Brucellose, drei Monate bei Leukose.  
**BHV1-Versicherung:**  
Während des Antransports zur Auktion, bei der Auktion und während des Transportes in den Käuferstall dürfen die Tiere nur mit Rindern Kontakt haben, die die Anforderungen eines BHV1-freien Rindes nach gültiger BVO und NRW-LVO erfüllen. Wird gegen diese Obliegenheit verstoßen, ist die Versicherungsgesellschaft leistungsfrei. Der Versicherungsfall ist gegeben, wenn die serologische Untersuchung (Probeentnahme) im Käuferstall innerhalb von 14 Tagen nach dem Ankauf ein positives Ergebnis ergibt.  
Die Versicherungsgesellschaft ist berechtigt, innerhalb von 14 Tagen nach dem Eingang der Reklamation eine Nachuntersuchung durchführen zu lassen. Ergibt sich hierbei ein anderes Ergebnis, so ist die durch einen Amtstierarzt gezogene Probe maßgebend. Untersuchungskosten und Folgeschäden werden nicht erstattet. Bei allen Versicherungsschadensfällen werden Verwertungserlöse angerechnet. Minderwertschäden und Tierarztkosten sind nicht Gegenstand der Versicherung.
13. Verhalten in Schadenfällen:  
Der jeweilige Tierhalter ist verpflichtet, unverzüglich die Rinder-Union West eG (Tel.: 0251-9288-246) zu benachrichtigen bei Erkrankung und Unfällen während des Transportes oder während des Aufenthaltes auf dem Versteigerungsplatz.

### Sales organization: Rinder-Union West eG, Holstein Forum GmbH

Management: Dr. Jürgen Hartmann, K. Oechtering, B. Sommer  
Veterinary Supervision: Veterinär- und Lebensmittelüberwachungsamt Münster

#### Extract of the general terms and conditions for the sale

The complete general terms and conditions of sale can be inspected in the sale office.

1. The RUW is selling the animals which are listed in the sale catalogue on its own behalf or on commission.
2. Each auction participant accepts these terms and conditions.
3. All animals are from officially acknowledged tuberculosis-, leucosis- and brucellosis-free herds. All animals were serologically tested negative on BHV-1.
4. All animals are virologically negative tested on MD/BVD.
5. Value-reducing defects of an animal are announced by the auctioneer or will be mentioned in the sale update.
6. Incomplete catalogue information is announced. In the case of female breeding calves, the seller is liable, that the female calves do not come from an opposite-sex twin pregnancy and are no hermaphrodites. The detection has to be done by veterinary certificate until the age of 24 months.
7. The seller guarantees for a period of six weeks that all catalogue information is correct. The assurance of parental descent by blood examination in ET-offspring occurred.
8. Buyer of first choice heifer calves directly have to pay 25% of the purchase price plus the total fee. At least three months after the last cow-calf is born, the selection took place. Prior to the acquisition the remaining 75% of the purchase price have to be paid. If there is no cow-calf born, the buyer obtains only the deposit of 25% of the purchase price refunded.
9. In the case of double bids and disputes the auction management will make a decision.
10. Price to be paid by the buyer: Auction price + 8 % auction fee + tax + insurance premium (plus legal insurance tax). Veterinary fees, transport- and quarantine costs will be charged according to expenditure. The auction fee arises regardless whether RUW trades on own account (own business) or for commission business. Payment has to be made directly after the purchase in the sale office in cash or with a confirmed bank check.
11. The seller is responsible for justified complaints, if the damage is not covered by insurance.
12. **Sale insurance:**  
Sale animals have obligatory insurance for all damages listed further on. Insurance value is the sale price + VAT. The maximum amount is EUR 10.000, higher insurance is possible. The insurance value for unsold animals is the average price of each category. The insurance coverage will end at the border for export animals, except into the Benelux countries.  
**Transport insurance (100%):**  
In case of death or putting down as a result of illness or accident (including fire, lightning, theft) in connection with the transport. Liability from leaving the feeder's barn till arrival in the German buyer's stable.  
**Tuberculosis, brucellosis, leucosis-assurance (100%):**  
In case of official veterinary proven positive reaction (skin allergy test, blood test) in an officially free or unsuspecting livestock. Warranty period is one month for tuberculosis an brucellosis, 3 months for leucosis.  
**BHV1-insurance:**  
During the transport to the place of sale, during the sale and during the transport to the buyer's barn, animals may only get into contact with animals, which meet the requirements of a BHV1-free cattle according to the valid acts. If the act is violated, the insurance company is not liable to pay. The insurance case is, if the serological investigation (blood test) in the buyer's barn shows a positive result within 14 days after purchase. The insurance company is entitled within 14 days after receipt of the complaint to have made a follow-up analysis. If this result is different, the result of the sample, taken by the official veterinarian, is decisive. Costs of investigation and damages are not refundable. In all insurance claims the revenues made by utilization will be charged. Impairment losses and veterinary costs are not covered by insurance.
13. Behaviour in case of damages:  
The buyer is obliged to contact Rinder-Union West eG (phone: +49 0251-9288-246) without delay in case of illness and accidents during the transport or during the stay on the auction place.

Samstag, 18. Mai 2019

12.00 Uhr Besichtigung Verkaufstiere

14.00 Uhr Wagyu Spring Sale 3

17.00 Uhr Happy Hour

18.00 Uhr 5. Holstein Forum Kösters Variety Sale  
anschl. Züchterparty

**Sales Management**

Klemens Oechtering +49 (0) 172 5353671

Bernd Sommer +49 (0) 170 8306092

**Veterinäraufsicht / Veterinary control**

Gesundheits- und Veterinäramt, Münster

**Auktionator / Auctioneer**

Andreas Aebi +41 (0) 798 142573

**Pedigrees**

Cord Hormann +49 (0) 173 7793828

**Tierbetreuung / Barn Management**

Ludger Eiting +49 (0) 171 6562668

Jonas Melbaum +49 (0) 173 4588469

Joe Schweigen +352 (0) 621 525 777

**Export und Transport**

Iris Westermeier +49 (0) 2507 5732222

Fax +49 (0) 2507 5732223

E-Mail i.westermeier@holsteinforum.de

**Katalog / Catalogue Layout**

Dunker & Weinstein Medien

48308 Senden +49 (0) 2597 9399886

**Veranstalter / Organiser**

Holstein Forum GmbH

Walingen 36b

48329 Havixbeck

Bernd Sommer

P: +49 (0) 2507 5732222

F: +49 (0) 2507 5732223

M: +49 (0) 170 8306092

b.sommer@holsteinforum.de

www.holsteinforum.de

Rinder-Union West eG

Schiffahrter Damm 235a

48147 Münster

Klemens Oechtering

P: +49 (0) 251 9288233

F: +49 (0) 251 9288236

M: +49 (0) 172 5353671

Koechtering@ruweg.de

www.ruweg.de

**Kontaktpersonen / contact persons**

**Australien / Nordamerika**

Declan Patten +61 (0) 499949292

**Dänemark**

Andreas Doessing +45 (0) 42151980

Casper Worm +45 (0) 23705889

**Deutschland**

Ludger Eiting +49 (0) 171 6562668

Willi Flasskamp +49 (0) 172 5353682

Cord Hormann +49 (0) 173 7793828

Andreas Middelkamp +49 (0) 171 1979157

Klemens Oechtering +49 (0) 172 5353671

Bernd Sommer +49 (0) 170 8306092

Manfred Uhrig +49 (0) 170 9656109

Hartwig Wagener +49 (0) 172 5366189

Henrik Wille +49 (0) 170 7722531

**England / Irland**

Claire Swale +44 (0) 776 9686638

**Frankreich**

Frédéric Lepoint +33 (0) 680 450 418

**Italien**

Giuseppe Beltramino +39 (0) 340 7610224

Angelo Pozzatti +39 (0) 335 6776396

Dr. Carlo Valsecchi +39 (0) 335 274 512

**Luxemburg**

Joe Schweigen +352 (0) 621 525 777

**Luxemburg / Osteuropa**

Arno Grengs +49 (0) 152 02618827

**Niederlande**

Adolf Langhout +31 (0) 653 410490

Wiebe Put +31 (0) 622 496894

**Österreich**

Hans Terler +43 (0) 664 5214346

**Schweiz**

Andreas Aebi +41 (0) 798 142 573

Thomas Ender +41 (0) 794 318 510

Heinz Meier +41 (0) 797 625 665

1-2

## RF Goldwyn Hailey EX-97-5E-CAN

Grand Champion World Dairy Expo 2012 & 2014  
Grand Champion Royal Winter Fair 2012 & 2014



➤ RF Goldwyn Hailey EX-97-5E-CAN



➤ RF Goldwyn Hailey EX-97-5E-CAN



➤ Cowntown Afterhours VG-87-2YR-USA



➤ Cowntown Hailstorm EX-90-3E-CAN

# 1

## HAM Beemer Halina

FR4429827102 • geb. 27.04.2017 • gek. 30.03.2019

LA 1 PM 1 33,4 4,05 3,31

Heidehof Ahrens KG, Midlum

### POL Butte MC Beemer 10.507512

(McCutchen x Goldwyn )

### Cowtown Hailstorm EX-90-3E-CAN

US69698572

HLA 3 305 13353 3,9 520 3,3 434

### MS Atlees SHT Aftershock

### RF Goldwyn Hailey

EX-97-5E-CAN

HLA 2 305 14172 4,1 574 3,0 423

### Braedale Goldwyn

### Mellholm Louie Hanah

EX-92-2E-CAN

HLA 3 305 11570 3,5 410 3,6 413

### Wil-Hart E Louie

Mellholm Jolt Harriet EX-90-4E-CAN

Mellholm Gambler Debra VG-85-5YR-CAN

Mellholm Shawn Wandy G-76-3YR-CAN

Mellholm Bell Boy Olive GP-80-3YR-CAN EX-90-8YR-USA

Mellholm Marlin Leandra GP-81-3YR-CAN

Mellholm Viscount Cherry GP-83-3YR-CAN

# 2

## SHG Dempsey Hailey

DK5176304755 • geb. 20.08.2018

SHG Breeding, Vojens

### Lirr Drew Dempsey 10.889109

(Goldwyn x Derry)

### Cowtown Afterhours VG-87-2YR-USA

US69698575

HLA 1 305 8059 4,9 398 3,4 272

### MS Atlees SHT Aftershock

### RF Goldwyn Hailey

EX-97-5E-CAN

HLA 5 305 14164 4,2 595 3,3 468

### Braedale Goldwyn

### Mellholm Louie Hanah

EX-92-2E-CAN

HLA 3 305 11570 3,5 410 3,6 413

### Wil-Hart E Louie

Mellholm Jolt Harriet EX-90-4E-CAN

Mellholm Gambler Debra VG-85-5YR-CAN

Mellholm Shawn Wandy G-76-3YR-CAN

Mellholm Bell Boy Olive GP-80-3YR-CAN EX-90-8YR-USA

Mellholm Marlin Leandra GP-81-3YR-CAN

Mellholm Viscount Cherry GP-83-3YR-CAN

# 3

## FG Memphis

DE0359339969 • geb. 02.11.2016 • gek. 25.01.2019

Henrik Wille, Essen

**Mr LR EDG Arvis 18196 10.507988**  
(Defender x Numero Uno)

**FG Mariella VG-88-DE**  
DE0357003016  
HLA 2 305 12074 3,43 414 3,39 409

**Gen-I-Beq Aikman**

**FG Madison**  
VG-88-DE  
HLA 2 305 12263 4,09 502 3,81 467

**Braedale Goldwyn**

**RH Maxima-Red**  
EX-94-DE  
HLA 3 305 14375 4,07 585 3,28 472

**Ladino Park Talent**

RH Meggilee EX-91-5YR-DE  
RH Meggy VG-88-4YR-DE  
RH Melanie EX-91-DE  
RH Monroe VG-87-DE  
RH Mona VG-84-DE  
RH Merci VG-86-DE

**Schaufertige Arvis-Tochter aus den Maximas / Arvis from the Maximas ready to show**



➤ **FG Mariella VG-88-DE**



➤ **RH Maxima-Red EX-94-DE**



# 4

## Doorman Jen

DE0539703524 • geb. 09.04.2017 • bes. 28.11.2018 • Secretariat

Dirk vom Stein, Wermelskirchen

**Val-Bisson Doorman 10.506948**  
(Bookem x Shottle)

**Jana 129 EX-91-DE**

DE0538126826  
HLA 2 305 11742 3,59 422 3,07 361

**Mr Chassity Gold Chip**

**Jaca 143**

VG-86-2YR-DE  
HLA 3 289 9479 3,33 316 3,16 300

**Regancrest S Braxton**

**Jacobs Goldwyn Joyce**

EX-91-3E-CAN  
HLA 4 305 15653 3,7 576 3,3 523

**Braedale Goldwyn**

Valleyville Lheros Jenn EX-94-CAN  
Valleyville Integrity Brenna EX-90-2E-CAN  
Valleyville Lisa Jet VG-88-6YR-CAN  
Valleyville Gaye GP-82-2YR-CAN  
Valleyville Betsy GP-82-3YR-CAN  
Valleyville Donness GP-82-3YR-CAN  
Valleyville Bonnie Pauline VG-85-8YR-CAN

## Reserve Heifer Champion RUW-Jungzüchertag Hamm 2019



► Jana 129 EX-91-DE



► Doorman Jen

# 5

## RZB Doorman Ina

DE0667046459 • geb. 16.12.2016 • gek. 27.03.2019

Rinderzuchtbetrieb Brühlhof, Sulzbach

**Val-Bisson Doorman 10.506948**  
(Bookem x Shottle)

**RZB Ibiza 1239 VG-86-DE**  
DE0945664297  
HLA 3 305 10902 4,35 474 3,38 369

**Gen-Mark Stmatic Sanchez**

**RZB Italia 1012**  
EX-90-DE  
HLA 2 305 13076 3,93 514 3,14 410

**Ocean-View Zenith**

**RZB Isis 725**  
VG-89-DE  
HLA 2 305 15593 3,64 568 3,30 515

**Carol P. Mtoto**

WFD Irastar 620 VG-85-DE  
WFD Ira VG-89-DE  
Ina 44 VG-88-DE  
Odyssey Cief Mark Ina VG-89-3YR-USA  
Heimdal Bova Inka VG-88-4YR-USA  
Heimdal Glendell Inka VG-88-6YR-USA  
Vernway Astronaut Inka VG-86-5YR-USA

### Top Schautyp aus / Top Show type from Chief Mark Ina VG-89-USA



► RZB Italia 1012 EX-90-DE



► RZB Isis 725 VG-89-DE

# 6

## NN Atwood Dream

DE0359595959 • geb. 10.12.2016 • gek. 01.04.2019

Frank Nesslage, Nortrup

**Maple-Downs-I G W Atwood 10.889057**  
(Goldwyn x Durham)

**MOX Dream VG-86-DE**  
DE0816020850  
HLA 2 305 9391 3,44 323 3,32 312

**Erbacres Damion**

**MOX Dreamjazz**  
VG-86-2YR-DE  
HLA 3 305 11628 4,21 490 3,29 383

**Wilcoxview Jasper**

**MOX Dream 1808**  
VG-87-2YR-DE  
HLA 2 305 14042 3,18 446 3,35 471

**Pursuit September Storm**

MOX Dreambaby EX-90-DE  
MOX Dream EX-93-DE  
Dora VG-86-DE  
Doka GP-83-DE  
Dokate VG-88-DE

**Tolle / great Atwood aus der Familie von / from the family of:  
MOX Shottle Domenica EX-92-CH Res. Intermediate Champion Swiss Expo 2016**



➤ **MOX Shottle Domenica EX-92-CH**



➤ **MOX Shottle Domenica EX-92-CH**

7

## Blondin Goldwyn Subliminale EX-96-2E-USA

Erste Tochter zum Verkauf in Europa / first daughter for sale in Europe  
Blondin Raptor +4,14 PTAT: kein Sperma verfügbar / no semen available in Europe



► Blondin Goldwyn Subliminale EX-96-2E-USA



► Blondin Goldwyn Subliminale EX-96-2E-USA



► Blondin Redman Seisme EX-97-2E-USA



► SLH Cecil 800 VG-88-DE

# 7

## 1. Wahl Kuhkalb Subliminale x Raptor Sexed

Heidehof Ahrens KG, Midlum

**Blondin Raptor CA110296854**  
(Solomon x Beemer)

**Blondin Goldwyn Subliminale EX-96-2E-USA**  
CA105900692  
HLA 4 305 14860 3,7 545 3,2 474

**Braedale Goldwyn**

**Blondin R Marker Sublime**  
EX-93-5YR-CAN  
HLA 5 305 14297 4,6 656 3,1 450

**Indianhead Red Marker**

**Blondin James Supra**  
EX-90-7YR-CAN  
HLA 2 305 13374 4,9 652 3,5 472

**Shoremar James**

Blondin Skychief Supra EX-93-3E-CAN  
Blondin Starbuck Superlass VG-87-9YR-CAN  
Diamond Hill Warden Lass VG-87-3YR-CAN  
Diamond Hill Tempo Misty VG-85-3YR-CAN  
Diamond Hill Poplar VG-85-4YR-CAN  
Broughton Lea Poplar EX-CAN

# 8

## Loh TJ Chuppac

DE0359931184 • geb. 26.01.2017 • gek. 18.01.2019

Loh-An Holsteins & Torben Melbaum, Emsbüren

**Maple-Downs-I G W Atwood 10.889057**  
(Goldwyn x Durham)

**Carry 499 VG-86-DE**  
DE0357479313  
HLA 2 305 13541 3,34 452 3,37 456

**Hy-Jo-De Observer Loren**

**EHL TJ Carly**  
VG-85-DE  
HLA 1 HR 9505 3,49 332 3,34 317

**Ladys-Manor PI Shamrock**

**TJ Chels 946**  
VG-87-DE  
HLA 4 305 12378 4,06 502 3,52 436

**Goldwin**

SLH Cecil 800 VG-88-DE  
SLH Ciline VG-88-DE  
SLH Celina 638 VG-86-DE  
SLH Cand 625 VG-88-DE  
SLH Candy 63 VG-86-DE

# MEZZO

## Milchpower in Perfektion

Mr Puma x Powerball P x VG86 Snow RF x  
VG85 Observer x VG88 Shottle

FRESH PLUS



Mezzo 823217



MM: Aida MR VG86



UGM: Airline VG85

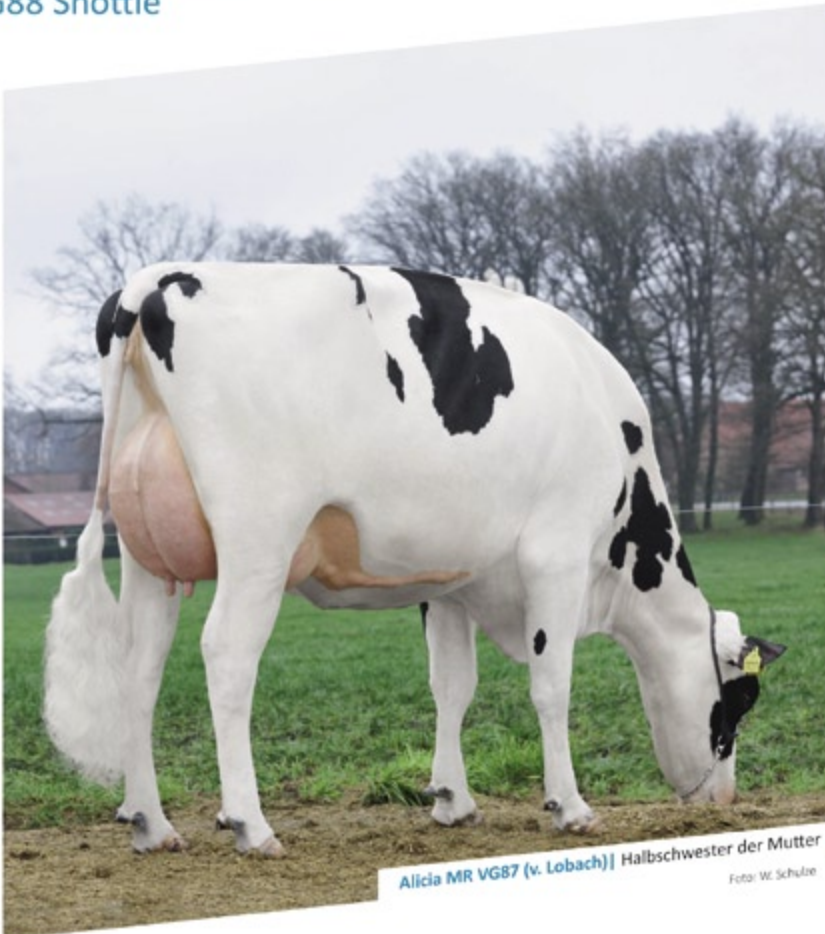

Alicia MR VG87 (v. Lobach) | Halbschwester der Mutter

Foto: W. Schulze

+ hohe  
Milchleistung  
(+2.114) trifft  
niedrige  
Zellzahl

+ Nutzungs-  
dauer vereint  
mit Exterieur

RZG 155  
RZM 149  
RZE 129  
RZS 126  
RZN 122

Mezzo - das „M“ steht für Milch!

RinderAllianz GmbH, Am Bullenberg 1, 17348 Woldegk, Tel. 03963 2559-0 [facebook.com/rinderallianz](https://www.facebook.com/rinderallianz)

Rinder  
Allianz



WERT UND VISION

[www.rinderallianz.de](http://www.rinderallianz.de)

# TOSCO

## Gesunde Kühe für professionelle Betriebe

10.811604



RZG 152  
RZM 140  
RZE 121  
RZKd 118  
RZKm 119

- + bestes Exterieur
- + hohe Inhaltsstoffe
- + günstige Kalbeeigenschaften

Wolfhard Schulze

Topshot x Rubicon x VG 86 Jabir

 RZGesund  
117

 RZEuterfit  
108

 RZKlaue  
123

 RZrepro  
107

 RZmetabol  
118

 DD premium  
130



**RBB**  
Zucht  
Besamung  
Vermarktung

RBB Rinderproduktion  
Berlin-Brandenburg GmbH

Lehniner Straße 9  
D-14550 Groß Kreutz (Havel)

E-Mail: [info@rinderzucht-bb.de](mailto:info@rinderzucht-bb.de)  
Internet: [www.rinderzucht-bb.de](http://www.rinderzucht-bb.de)

  
**GGI-SPERMEX**  
Genetics made in Germany

9-10

## Glen Drummond Splendor VG-86-2YR-CAN

Etmann's Silver-Red: eine der besten / one of the finest Matisse-Töchter / daughters  
SPH Stella-Red: aus der / from Mega-Bullenmutter / bull dam Brekem Saga VG-86-DE



➤ Glen Drummond Splendor VG-86-2YR-CAN



➤ Des-Y-Gen Planet Silk EX-90-4YR-USA



➤ Etmann's Silver-Red VG-87-3YR-DE



➤ Brekem Saga VG-86-2YR-DE



# 9

## Etmann's Silver-Red VG-87-3YR-DE

DE0358388996 • geb. 21.10.2015 • gek. 05.01.2019

LA 1 305 10382 4,19 435 3,44 357

Henrik Wille, Essen

### Matisse Red 10.917539

(Magenta x Snowman)

### WEU Dream 5063 VG-85-2YR-DE

DE0355105063

HLA 2 305 13075 4,09 535 3,40 445

### Axion-Red

### Des-Y-Gen Planet Silk

EX-90-4YR-USA

HLA 2 305 12946 4,07 527 3,28 424

### Ensenada Taboo Planet

### Gen-I-Beq Bolton Silence-ETS

VG-85-2YR-CAN

HLA 1 305 11770 4,6 542 3,5 413

### Sandy-Valley Bolton

Gen-I-Beq Goldwyn Secret VG-87-2YR-CAN

Gen-I-Beq Durham Sherry VG-87-5YR-CAN

Glen Drummond Splendor VG-86-2YR-CAN

Glen Drummond Aero Flower VG-88-3YR-CAN

Glen Drummond Shower EX-CAN

Glen Drummond S C Jo Beth EX-2E-CAN

Glen Drummond Matt Beth VG-85-3YR-CAN

# 10

## SPH Stella-Red

DE0667341155 • geb. 21.01.2019

gRZC 153 | gRZM146 | gRZE 121 | gRZN 117 | gRZR 115 | gRZS 122

Jochen Geisel, Schwalmstadt

### Lesperron Santorius 10.508628

(Jedi x Kingboy)

### SPH Saigon

DE0666959667

### Bagno RDC

### Brekem Saga

VG-86-2YR-DE

HLA 1 305 11685 3,00 351 3,45 403

### Swissbec Brekem

### Croteau Alchemy Samara

VG-87-5YR-CAN

HLA 2 305 13728 3,8 520 3,4 464

### Hunsberger Alchemy

Gen-I-Beq Gerard Sammy VG-85-2YR-CAN

Gen-I-Beq Bolton Secretly VG-87-5YR-CAN

Gen-I-Beq Goldwyn Secret VG-87-2YR-CAN

Gen-I-Beq Durham Sherry VG-87-5YR-CAN

Glen Drummond Splendor VG-86-2YR-CAN

Glen Drummond Aero Flower VG-88-3YR-CAN

Glen Drummond Shower EX-CAN

# 11

## PrismaGen Red Kiss-Red

DE0361862098 • geb. 19.02.2019  
gRZG 157 | gRZM139 | gRZE 137 | gRZN 129 | gRZR 110 | gRZS 127

PrismaGen, Altenberge

**Spark-Red (DG COL Sparkle) 10.833267**  
(Salvatore x Debutant)

**Wilder K26 RDC**  
DE0539047955

**De-Su 12109 Battlecry**

**Wilder K25**  
VG-88-DE  
HLA 1 305 12270 3,77 463 3,45 423

**Swissbec Brekem**

**Wilder Kanu 111**  
VG-88-DE  
HLA 2 305 13608 4,06 553 3,29 448

**Flevo Genetics Snowman**

Wilder Kairo 55 VG-89-DE  
Wilder Katja 23 VG-88-DE  
Kathi 81 GP-84-DE  
Bona

**Ganz frühe Spark-Tochter mit 157 gRZG und 137 RZE ! One of the first Spark-Red daughters @ 157 gRZG & 137 RZE !**



► Wilder K25 VG-88-DE



► Wilder Kanu 111 VG-88-DE

# 12

## Hotspots Little Hailey PP

DE0540373356 • geb. 20.03.2019

gRZG 150 | gRZM132 | gRZE 132 | gRZN 120 | gRZR 125 | gRZS 123

Norbert Blaeker, Borken

### Wilder Hotspot P 10.684671

(Superhero x Powerball P)

### Hailey

DE0539670547

### Mission P RDC

### Hillary 148

VG-86-DE

HLA 1 305 11824 3,62 428 3,11 368

### Pine-Tree Ohio Style P

### Pine-Tree Hand Maur 5603

VG-87-5YR-USA

HLA 1 305 10524 4,1 437 3,5 369

### Mountfield MSY Maurice

Affinity Mag Handrail EX-90-6YR-CAN / VG-87-2YR-USA

Gillette Blitz SND Hand VG-86-3YR-CAN

Braedale Second Cut VG-86-2YR-CAN

Braedale Gypsy Grand VG-88-5YR-CAN

Braedale Moonriver GP-83-2YR-CAN / GP-83-3YR-JPN

Sunnylodge Chief Vick VG-86-2YR-CAN

Sunnylodge Elevation Jan VG-87-3YR-CAN

**gRZG 150 & PP aus der Familie von / from the family of Windbrook, Windhammer, Stanley Cup etc.**

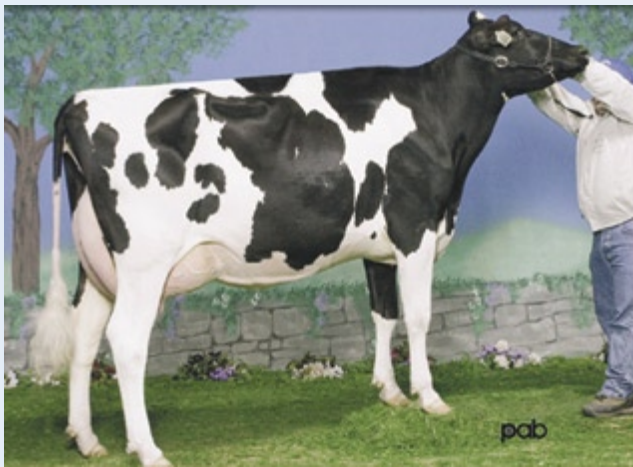

► Gillette Blitz 2nd Wind VG-88-3YR-CAN



► Affinity Mag Handrail EX-90-6YR-CAN

# 14

## KOE Arvis Lilly-Red

DE0539535474 • geb. 25.11.2016 • gek. 02.04.2019

Köster KG, Steinfurt

**Mr Lr Edg Arvis 18196 10.507988**  
(Defender x Numero Uno)

**Latonet RDC VG-86-2YR-DE**  
DE1503456842  
HLA 2 305 11940 4,41 526 3,55 424

**Go-Farm Pitbull RC**

**Baxter Lindsay**  
VG-85-DE  
HLA 1 305 12172 4,12 502 3,40 414

**Emerald-Acr-Sa T-Baxter**

**Shottle Loween**  
VG-85-DE  
HLA 1 305 12700 3,43 435 3,40 432

**Picston Shottle**

Riverland Lena VG-85-DE  
Demand Ivorylis 69 VG-85-DE  
Dominator Livory GP-84-DE  
Target Intrigue VG-85-DE  
Robthom Ivory Mark EX-94-2E-USA  
Robthom Amber Elevation EX-92-4E-USA  
Robthom Jewel Robin EX-93-2E-USA

**Rot aus der Familie von / Red from the family of Robthom Ivory Mark EX-94-2E-USA & Robthom Integrity EX-96**



► HFP Guitar-Red VG-86-2YR-DE



► Latonet RDC VG-86-2YR-DE

# 15

## Zimba

DE0539523576 • geb. 09.10.2016 • gek. 26.01.2019

LA 1 PM 2 31,0 3,70 3,30

Eiting Holsteins, Bocholt

### Walnutlawn Solomon 10.507693

(Doorman x Lavanguard)

### M.H. Zimba 101 VG-87-DE

DE0538395992

HLA 2 305 12164 4,07 495 3,39 412

### Heavenly Golden Dreams

### Zenita 2

VG-87-DE

HLA 3 305 11536 4,53 523 3,45 398

### Ek-Oseeana Storm Alert

### Zenita 72

GP-83-DE

HLA 1 296 7476 4,00 299 3,26 244

### Douglas TV-TL

Ladin Zita GP-82-DE

Bonatus Ziska GP-83-DE

Salvaner Zita N.C.

Sun-Sheik Zilli GP-82-DE

Santos Ziska GP-82-DE

Valian Ziska

Araber Zilli

**Typvolle Jungkuh aus dem früheren #1 Typ-Bullen / Great milking 2-YR-Old from the former #1 type bull**



➤ Walnutlawn Solomon



➤ Walnutlawn Solomon

# 16

## River Valley Colton Genie

DE0361097352 • geb. 22.09.2018

Heidehof Ahrens KG, Midlum

**Chilli Action Colton 10.409731**  
(Action x Connection)

**River-Valley Metalica Genie VG-87-USA**  
US3126479546  
HLA 1 305 5530 4,23 234 3,87 214

**BW Metalica**

**Claessic-Fields Vindicat Genie**  
EX-93-USA  
HLA 2 302 6665 5,03 335 3,56 237

**Vindication**

**Claessic Fields Chair's Gloria**  
GP-82-CA  
HLA 2 290 7306 4,4 324 3,5 259

Claessic Files Cosmo's Ginger EX-93-CA  
Payneside Forest Gump GP-82-CA  
Bryant Hill Miss Georgia GP-83-CA  
Butterfield Vintage Gizelle  
Butterfield Dandy Gizelle  
Butterfield Adventure Gidgette

### Show Time ! Genie EX-93 Supreme Champion Jr. Show World Dairy Expo 2010



► Claessic-Fields Vindicat Genie EX-93-USA



► Claessic-Fields Vindicat Genie EX-93-USA

# 17

## HAM Colt Aubry P

DE0361097430 • geb. 14.01.2019

Heidehof Ahrens KG, Midlum

### Mr Chassity Colt 45 P 10.506891

(Colt P x Shottle)

### MS Atlees Shottle Aubry EX-93-2E-CAN

US65249841

HLA 3 305 16395 3,5 577 2,9 407

### Picston Shottle

### MD-Delight Durham Atlee

EX-92-4YR-USA

HLA 2 305 15286 5,7 869 3,2 492

### Regancrest Elton Durham

### MD-Delight Strm Amberlee

VG-88-3YR-USA

HLA 1 305 10419 3,8 393 3,2 329

### Maughlin Storm

MS Kingstead Chief Adeen EX-94-2E-USA

Aitkenbrae Starbuck Ada EX-94-2E-USA

Aitkenbrae Sheik Arlene GP-80-2YR-CAN

Aitkenbrae Ned Ada VG-86-5YR-CAN

**Hornlos aus der Familie von / Polled from the family of Aubry EX-93, Atlee EX-92, Adeen EX-94 & Alicia EX-97**



► MS Atlees Shottle Aubry EX-93-2E-CAN



► MD-Delight Durham Atlee EX-92-4YR-USA

# 18-21

## Bersaglio HF Qualsiasi VG-87-2YR-DE

Garant auf Listenführer in vielen Ländern / Guarantor for #1 rankings in many countries  
Top Chance auf höchste / Top chance for skyhigh Genomics

erstmalig auch hornlos / for the first time polled as well



➤ HFP Quality VG-85-2YR-DE



➤ HFP Quillana VG-85-2YR-DE



➤ Bersaglio HF Qualsiasi VG-87-2YR-DE



➤ WEH Beatstick



# 18

## HFP Quty P

DE0540810203 • geb. 31.01.2019

gRZG 156 | gRZM144 | gRZE 130 | gRZN 125 | gRZR 113 | gRZS 111 / gTPI 2665 | gLPI 3532

Holstein Forum & Köster KG, Havixbeck

### Wilder Hotspot P 10.684671

(Superhero x Powerball P)

#### HFP Quimera

DE0539849820

#### Bouw Finder

#### HFP Quality

VG-85-2YR-DE

HLA 1 305 13883 3,32 461 3,41 473

#### View-Home Day Missouri

#### HFP Quillana

VG-85-2YR-DE

HLA 2 305 14657 3,88 568 3,34 489

#### Seagull-Bay Supersire

HFP Quilla VG-87-5YR-DE

Bersaglio HF Qualsiasi VG-87-2YR-DE

Bersaglio Mtoto Locanda VG-87-IT

Bersaglio Corsa VG-86-IT

Bersaglio Luke Christy GP-82-IT

Bersaglio Mascot Penny VG-85-IT

Aula GP-82-IT

# 19

## HFP Quani P

DE0539786038 • geb. 19.02.2019

gRZG 147 | gRZM131 | gRZE 123 | gRZN 132 | gRZR 112 | gRZS 113

Holstein Forum & Köster KG, Havixbeck

### Wilder Hotspot P 10.684671

(Superhero x Powerball P)

#### HFP Quimera

DE0539849820

#### Bouw Finder

#### HFP Quality

VG-85-2YR-DE

HLA 1 305 13883 3,32 461 3,41 473

#### View-Home Day Missouri

#### HFP Quillana

VG-85-2YR-DE

HLA 2 305 14657 3,88 568 3,34 489

#### Seagull-Bay Supersire

HFP Quilla VG-87-5YR-DE

Bersaglio HF Qualsiasi VG-87-2YR-DE

Bersaglio Mtoto Locanda VG-87-IT

Bersaglio Corsa VG-86-IT

Bersaglio Luke Christy GP-82-IT

Bersaglio Mascot Penny VG-85-IT

Aula GP-82-IT

# 20

## HFP Quyen

DE0361182557 • geb. 18.02.2019

gRZC 150 | gRZM136 | gRZE 130 | gRZN 128 | gRZR 110 | gRZS 114

Holstein Forum & Köster KG, Havixbeck

### Wilder Hotspot P 10.684671

(Superhero x Powerball P)

### HFP Quimera

DE0539849820

### Bouw Finder

### HFP Quality

VG-85-2YR-DE

HLA 1 305 13883 3,32 461 3,41 473

### View-Home Day Missouri

### HFP Quillana

VG-85-2YR-DE

HLA 2 305 14657 3,88 568 3,34 489

### Seagull-Bay Supersire

HFP Quilla VG-87-5YR-DE

Bersaglio HF Qualsiasi VG-87-2YR-DE

Bersaglio Mtoto Locanda VG-87-IT

Bersaglio Corsa VG-86-IT

Bersaglio Luke Christy GP-82-IT

Bersaglio Mascot Penny VG-85-IT

Aula GP-82-IT

# 21

## HFP Quintsia

DE0539565830 • geb. 16.02.2017 • bes. 14.07.2018 • Hotspot P

gRZC 146 | gRZM145 | gRZE 118 | gRZN 115 | gRZR 97 | gRZS 106

Holstein Forum & Köster KG, Havixbeck

### Bouw Finder 10.500085

(Balisto x Epic)

### HFP Quality VG-85-2YR-DE

DE0538689402

HLA 1 305 13883 3,32 461 3,41 473

### View-Home Day Missouri

### HFP Quillana

VG-85-2YR-DE

HLA 2 305 14657 3,88 568 3,34 489

### Seagull-Bay Supersire

### HFP Quilla

VG-87-DE

HLA 3 305 15644 3,92 613 3,32 520

### San Fiorano Step Fibrax

Bersaglio HF Qualsiasi VG-87-2YR-DE

Bersaglio Mtoto Locanda VG-87-IT

Bersaglio Corsa VG-86-IT

Bersaglio Luke Christy GP-82-IT

Bersaglio Mascot Penny VG-85-IT

Aula GP-82-IT

Udina GP-81-IT

# 22

## AIR Dyliah

DE0361807028 • geb. 24.01.2019

gRZG 145 | gRZM142 | gRZE 114 | gRZN 113 | gRZR 111 | gRZS 112 / gTPI 2686 | gLPI 3337

Airline GBR, Kettenkamp

**Mr Rubicon Dynamo 10.508420**  
(Rubicon x Robust)

**AIR Line GP-84-DE**  
DE0359596718

**Westcoast Kerrigan**

**AIR Lexa**  
VG-85-DE  
HLA 1 305 11782 3,96 466 3,43 404

**View-Home Day Missouri**

**AIR Lexi**  
GP-83-DE  
HLA 3 305 15187 4,05 615 3,57 542

**Generations Lexor**

Teemar Airline VG-85-2YR-DE  
Teemar Shottle Aloha N.C.  
Teemar O-Man Airtime N.C.  
Teemar Marshall Arlene VG-86-3YR-USA  
Dixie-Lee Adrielle VG-85-3YR-USA  
Dixie-Lee Aspen EX-92-6YR-USA  
Patrick-Orchard MW Abbie EX-93-2E-USA

**2686 gTPI DYNAMO aus der Airline-Familie, aus der u.a. auch Gywer RF (163 gRZG) stammt**  
**2686 gTPI DYNAMO from Airline family, of which a.o. Gywer RF (163 gRZG) descends from**



► Teemar Airline VG-85-2YR-DE



► Dixie-Lee Aspen EX-92-6YR-USA

Jede 6.  
Analyse  
kostenlos



**Sano**  
Laboratory

## Mehr Milch durch die CNCPS Futtermittelanalyse

Lassen Sie Ihr Grundfutter jetzt nach CNCPS-Standard untersuchen und bestellen Sie Ihr Sano Labor Set auf [www.labor.sano.de](http://www.labor.sano.de)

**Informieren Sie sich jetzt bei Ihrem Sano Fachberater!**

**Sano**

Die Tier-Ernährer

# Wagyu Spring Sale 3

Die große Wagyu Frühjahrs-Auktion auf dem Hof Holtmann, Ventrup 60, Münster-Albachten

**18. Mai 2019 14:00 Uhr**

## *Interesse an Wagyu?*

*Die Wagyu-Auktion findet am selben Tag und Ort wie die große Holstein-Auktion Holstein Forum Kösters Variety Sale statt.*

*Auktionskataloge schicken wir Ihnen auf Anfrage gerne zu.*

Online live mitbieten unter:

[www.live-sales.com](http://www.live-sales.com)

provided by Holstein Forum

Bei allen Fragen zur Wagyu Auktion:  
Hubertus Diers  
hd@wagyu.de oder hd@stggermany.de

**Die Veranstalter:**

Wagyu DE  
Lütke Berg 2  
48341 Altenberge  
www.wagyu.de



[WAGYU-muensterland.de](http://WAGYU-muensterland.de)

Reinhard u. Melanie Holtmann  
[www.wagyu-muensterland.de](http://www.wagyu-muensterland.de)



# 23-24

## KHW Regiment Apple-Red EX-96-4E-USA

Beste Rote Familie aller Zeiten / Best Red family ever  
MS KD Dakota + 3,94 PTAT & + 1000 lbs M - MS KD Damali 2 + 3,38 PTAT & RDC



➤ KHW Regiment Apple-Red EX-96-4E-USA



➤ KHW Regiment Apple-Red EX-96-4E-USA



➤ Kamps-Hollow Altitude EX-95-2E-USA



➤ MS Apple Snapple-Red EX-94-2E-USA

# 23

## MS KD Dakota

DE0540484827 • geb. 05.02.2019  
+3,94 PTAT +3,23 UDC +997 lbs M

Andreas Middelkamp, Badbergen

**Woodcrest King Doc 10.508604**  
(Kingboy x Mack)

**MS Angel Damali VG-85-2YR-USA**  
US3137591325

**Oh-River-SYC Byway**

**MS Apples Angel**  
EX-94-2E-USA  
HLA 3 305 17007 4,0 684 3,5 595

**Erbacres Damion**

**KHW Regiment Apple-Red**  
EX-96-4E-USA  
HLA 5 305 14128 4,3 601 3,4 480

**Carrousel Regiment-Red**

Kamps-Hollow Altitude EX-95-2E-USA  
Clover-Mist Alisha EX-93-3E-USA  
Colver-Mist Augy Star EX-94-4E-USA  
D-R-A August EX-96-4E-USA  
D-R-A Ideal Precious Leader EX-90-2E-USA  
D-R-A Princess Lad Leader EX-90-3E-USA  
Benna Clarise Whirlwind Leader

# 24

## MS KD Damali 2 RDC

DE0770753650 • geb. 01.11.2018  
+3,38 PTAT

Philipp Rueben , Lasserg

**Woodcrest King Doc 10.508604**  
(Kingboy x Mack)

**MS Angel Damali VG-85-2YR-USA**  
US3137591325

**Oh-River-SYC Byway**

**MS Apples Angel**  
EX-94-2E-USA  
HLA 3 305 17007 4,0 684 3,5 595

**Erbacres Damion**

**KHW Regiment Apple-Red**  
EX-96-4E-USA  
HLA 5 305 14129 4,3 601 3,2 456

**Carrousel Regiment-Red**

Kamps-Hollow Altitude EX-95-2E-USA  
Clover-Mist Alisha EX-93-3E-USA  
Colver-Mist Augy Star EX-94-4E-USA  
D-R-A August EX-96-4E-USA  
D-R-A Ideal Precious Leader EX-90-2E-USA  
D-R-A Princess Lad Leader EX-90-3E-USA  
Benna Clarise Whirlwind Leader

25-26

## Lavender Ruby Redrose EX-96-4E-USA

World Champions, Supreme Champions, Grand Champions

Einmalige Chance: 1. Wahl der 3 letzten Töchter aus Starmark-I Advent Red Rose EX-90-DE  
Unique chance: 1st choice of the last 3 daughters from Starmark-I Advent Red Rose EX-90-DE

KOE Redrose: Mutter / dam RZB Rainbow nominiert / nominated @ European Show 2019



► Lavender Ruby Redrose EX-96-4E-USA



► Starmark-I Advent Red Rose EX-90-DE



► RZB White Rose EX-92-DE



# 25

## 1. Wahl Kuhkalb

### Starmark-I Advent Red Rose x Apples Absolute Red

DE0667215727 09.04.2019 • DE0667215730 14.04.2019 • DE0667215731 14.04.2019

Rinderzuchtbetrieb Brühlhof, Sulzbach

**Apples Absolute Red 10.889095**  
(Talent x Regiment-Red)

**Starmark-I Advent Red Rose EX-90-DE**  
DE0663265477  
HLA 2 305 15127 4,16 630 3,29 497

**KHW Kite Advent-Red**

**Rosedale-L SS Rose-Red**  
VG-88-5YR-USA  
HLA 2 305 13576 4,1 552 3,0 406

**Pursuit September Storm**

**Lavender Ruby Redrose**  
EX-96-4E-USA  
HLA 4 305 20335 4,9 1001 3,4 682

**STBVQ Rubens**

Northrose-I Lavender EX-90-4YR-USA  
Rosedale Lea-Ann EX-93-2E-USA  
Stookey ELM Park Blackrose EX-96-3E-USA  
Mandette TT Speckle-Red EX-CAN EX-93-5YR-USA  
Nandette Riley Nana-Red VG-87-6YR-USA  
Nandette Bootmaker Gale VG-89-10YR-USA  
Nandette Citerion Lady Ann

# 26

## KOE Redrose-Red

DE0540539088 • geb. 09.01.2019

Koester KG, Steinfurt

**Amadeus-Red 10.499097**  
(Hypnotic x Kingboy)

**RZB Rainbow 36 VG-86-2YR-DE**  
DE0666809432  
HLA 1 PM 1 34,2 4,02 3,71

**Mr Lr Edg Arvis 18196**

**Starmark-I Advent Red Rose**  
EX-90-DE  
HLA 2 305 15127 4,16 630 3,29 497

**Khw Kite Advent-Red**

**Rosedale-L SS Rose-Red**  
VG-88-5YR-USA  
HLA 2 305 13576 4,1 552 3,0 408

**Pursuit September Storm**

Lavender Ruby Redrose EX-96-4E-USA  
Northrose-I Lavender EX-90-4YR-USA  
Rosedale Lea-Ann EX-93-2E-USA  
Stookey Elm Park Blackrose EX-96-3E-USA  
Mandette TT Speckle-Red EX-93-5YR-USA  
Nandette Riley Nana-Red VG-87-6YR-USA  
Nandette Bootmaker Gale VG-89-10YR-USA

**27-28**

## Lady Gaga EX-97-DE

Rot aus einer der erfolgreichsten Schaukühe Europas aller Zeiten  
Red from one of the most successful Show cows ever in Europe

.... schöne Beemer aus / beautiful Beemer from Wiesenfeld Rudolph Rosalita EX-93-DE



► Lady Gaga EX-97-DE



► Lady Gaga EX-97-DE



► Lady Gaga EX-97-DE



► Wiesenfeld Rudolph Rosalita EX-93-DE

# 27

## HAM Devour Lily-Red

DE0361097333 • geb. 26.08.2018

Heidehof Ahrens KG, Midlum

**Mr Danielle Devour 10.508227**  
(High Octane x Destry)

**HAM 684 VG-85-2YR-DE**  
DE0358212684  
HLA 1 HR 8398 3,89 327 3,48 292

**Scientific B Defiant**

**HAM Lill**  
VG-89-DE  
HLA 3 305 11351 4,02 456 3,22 365

**Crackholm Fever**

**Lady Gaga**  
EX-97-DE  
HLA 7 305 17751 3,54 629 2,90 515

**Regancrest -LH Modest**

Lheros 295 VG-86-FR  
Rudolph 59 VG-89-FR  
Dominator 103 GP-82-FR  
Grand 45 N.C.  
Jaque 886 VG-85  
Nadir 828 GP-84

# 28

## HAM Beemer Rosaly

DE0361097380 • geb. 29.10.2018

Heidehof Ahrens KG, Midlum

**POI Butte Mc Beemer 10.507512**  
(McCutchen x Goldwyn)

**WFD Rosa VG-87-DE**  
DE0356789498  
HLA 1 305 9239 3,30 305 3,17 293

**Braedale Goldwyn**

**WFD Rosalina**  
EX-90-DE  
HLA 2 305 11379 3,57 406 3,37 383

**Silky Gibson**

**WFD Rosalita**  
EX-93-DE  
HLA 2 305 11916 3,23 385 3,44 410

**Startmore Rudolph**

WFD Rosa EX-90-DE  
Boulder Mars Raven EX-92-USA  
Boulder Triune J Ronita

# 29

## Honey's Catalin

DE0361525549 • geb. 01.02.2019  
gRZG 159 | gRZM155 | gRZE 130 | gRZN 119 | gRZR 94 | gRZS 116

Andreas Honigfort, Haselünne

### Casino (Veelhorst Madrid) 10.156583

(Charley x Mardi Gras)

#### JHP Candy 2 GP-84-DE

DE0358911029  
HLA 1 HR 9742 4,02 392 3,42 333

#### Veneriete RUW Board

#### Norgard XY-Ting Candy 16

VG-88-DK  
HLA 2 305 14992 4,05 607 3,57 535

#### DE-SU 11236 Balisto

#### Norgard XY-Ting Candee

VG-88-DK  
HLA 2 305 11495 3,89 447 3,55 408

### Bomaz Marion Emerald 648

XY-Ting MOM Candy VG-89-DK  
Shottle Cami VG-88-DK  
Dyks Durham Candy VG-87-2YR-USA  
Wilcoxview Rudi Cali EX-92-2E-8YR-USA  
Wilcoxview BC Cami EX-93-4YR-USA  
Roylane Mark Carmen EX-94-2E-USA  
Natzke Valiant Coreen VG-88-5YR-USA

**Haushohe Genomics aus großartiger Vererberfamilie / Sky high genomics from outstanding transmitting family**

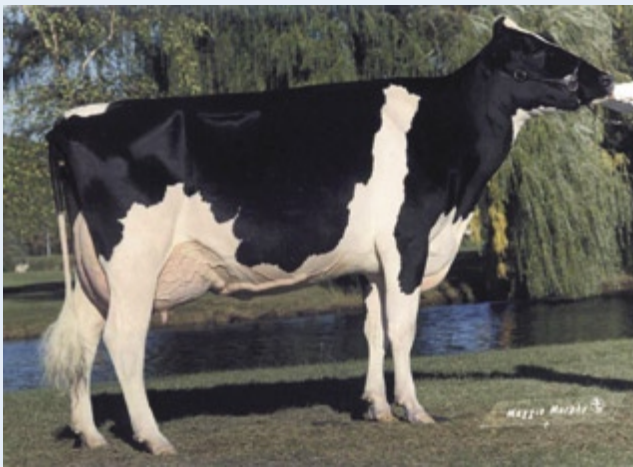

➤ Wilcoxview BC Cami EX-93-4YR-USA



➤ Norgard XY-Ting Candee VG-88-DK

# 30

## WEH Lara Lou

DE0361214442 • geb. 12.01.2019  
gRZG 152 | gRZM138 | gRZE 124 | gRZN 128 | gRZR 112 | gRZS 116

Jürgen Hintze, Trebel

**Casino (Veelhorst Madrid) 10.156583**  
(Charley x Mardi Gras)

**WEH Lara**  
DE0358950493

**Westcoast Kerrigan**

**WEH Lucy**  
GP-84-2YR-DE  
HLA 1 HR 9560 3,54 338 3,42 327

**De-Su 11236 Balisto**

**DG Scream & Shout**  
VG-85-2YR-DE  
HLA 1 305 12116 4,72 572 3,52 427

**Generations Lexor**

Bertaiola Alexander Lidia VG-88-IT  
Bertaiola Bolton Lidia VG-86-2YR-IT  
Bel Iron Irene EX-90-IT  
Bel Mtoto Elisa VG-85-IT  
Bel Astre Unforgettable EX-91-IT  
Bel Mark Susanne VG-89-IT

**Familie von / family of Bertaiola Mlncio**  
**hohe gRZG's & GTPI's seit Generationen / high gRZG's & GTPI's since generations**



► Bertaiola Alexander Lidia VG-88-IT



► Bertaiola Bolton Lidia VG-86-2YR-IT

# 31

## EIT Beauty

DE0540138581 • geb. 10.01.2019  
gRZG 153 | gRZM137 | gRZE 119 | gRZN 131 | gRZR 127 | gRZS 113

Eiting Holsteins, Bocholt

**Casino (Veelhorst Madrid) 10.156583**  
(Charley x Mardi Gras)

**TD Belladonna**  
DE1305266751

**Lombardi**

**TD Bellissima**  
GP-84-2YR-DE  
HLA 2 305 11580 4,73 548 3,55 411

**Vekis Chevrolet**

**RZA Babs**  
VG-86-DE  
HLA 1 305 11746 3,94 463 3,47 407

**Va-Early-Dawn Sudan CRI**

Baby VG-84-DE  
Gen-I-Beq Shottle Barbi EX-92-6YR-CAN  
Gen-I-Beq Champion Bambi EX-90-CAN  
Braedale Baler Twine VG-86-2YR-CAN  
Braedale Gypsy Grand VG-88-5YR-CAN  
Braedale Moonriver GP-83-2YR-CAN  
Sunnylodge Chief Vick VG-86-2YR-CAN

**hoher Index / high index aus / from Gypsy Grand & Baler Twine**



➤ Gen-I-Beq Shottle Barbi EX-92-6YR-CAN



➤ TD Bellissima GP-84-2YR-DE

# 32

## EIT Bonna

DE0540138552 • geb. 10.08.2018

gRZG 151 | gRZM150 | gRZE 117 | gRZN 107 | gRZR 115 | gRZS 105

Eiting Holsteins, Bocholt

### No-Fla Luxury 10.508399

(Alta Spring x Supersire)

#### TD Belladonna

DE1305266751

#### Lombardi

#### TD Bellissima

GP-84-2YR-DE

HLA 2 305 11580 4,73 548 3,55 411

#### Vekis Chevrolet

#### RZA Babs

VG-86-DE

HLA 1 305 11746 3,94 463 3,47 407

### Va-Early-Dawn Sudan CRI

Baby GP-84-DE

Gen-I-Beq Shottle Barbi EX-92-6YR-CAN

Gen-I-Beq Champion Bambi EX-90-CAN

Braedale Baler Twine VG-86-2YR-CAN

Braedale Gypsy Grand VG-88-5YR-CAN

Braedale Moonriver GP-83-2YR-CAN

Sunnylodge Chief Vick VG-86-2YR-CAN

# 33

## Honey's Katharina

DE0361525507 • geb. 02.11.2018

gRZG 154 | gRZM143 | gRZE 132 | gRZN 122 | gRZR 113 | gRZS 114

Andreas Honigfort, Haselünne

### S-S-I Franchise Benz 10.508537

(Franchise x Montross)

#### Kute

DE0359966831

#### KNS Baldur

#### Kute

GP-84-DE

HLA 1 305 9237 3,26 301 3,28 303

#### Silverridge Album

#### Kute 80

GP-84-DE

HLA 5 305 14164 3,24 459 3,09 438

#### Charts

Folleto Kuta 218 GP-82-DE

Lugano 80 N.C

Throne Kella 60 GP-84-DE

Jocke B Kelle 71 N.C.

Boris Kiwi 61 GP-84-DE

# 34

## HFP No Fear

DE0540252525 • geb. 16.08.2018

gRZG 150 | gRZM134 | gRZE 120 | gRZN 133 | gRZR 113 | gRZS 124 / gTPI 2582 | gLPI 3183

Holstein Forum, Meier Holstein & C. Niewöhner, Havixbeck

### Mr Spring Nighthawk 10.508492

(AltaSpring x Numero Uno)

### PrismaGen No Gamble N.C.

DE0359234836

HLA 1 122 3784 5,24 198 3,84 145

### Mr. Shot Dozer

### Sandy-Valley No Problem

GP-81-4YR-USA

HLA 1 305 10533 5,0 522 3,5 369

### De-Su 11236 Balisto

### Sandy-Valley NU Precious

VG-88-3YR-USA

HLA 3 305 14928 4,4 656 3,5 522

### Amighetti Numero Uno

Pine-Tree Monica Planeta VG-86-3YR-USA

Pine-Tree Monica Suela VG-87-2YR-USA

Pine-Tree Missy Monica VG-85-5YR-USA

Wesswood-HC Rudy Missy EX-92-3E-USA

Wesswood Elton Mimi EX-90-5YR-USA

Wesswood Mandingo Ivy VG-87-6YR-USA

Wesswood Stro Matt Ester VG-87-6YR-USA

**Tolle Chance zum Einstieg in die / Great opportunity to enter the Champions League:  
Wesswood-HC Rudy Missy EX-92-USA**



► Sandy-Valley NU Precious VG-88-3YR-USA



► Pine-Tree Monica Planeta VG-86-3YR-USA



# 35

## HFP No Mercy

DE0540413357 • geb. 30.10.2018

gRZG 149 | gRZM139 | gRZE 117 | gRZN 121 | gRZR 108 | gRZS 126 / gTPI 2608 | gLPI 3372

Holstein Forum, Meier Holstein & C. Niewöhner, Havixbeck

**Mr Spring Nighthawk 10.508492**  
(AltaSpring x Numero Uno)

**PrismaGen No Gamble N.C.**  
DE0359234836  
HLA 1 122 3784 5,24 198 3,84 145

**Mr. Shot Dozer**

**Sandy-Valley No Problem**  
GP-81-4YR-USA  
HLA 1 305 10533 5,0 522 3,5 369

**De-Su 11236 Balisto**

**Sandy-Valley NU Precious**  
VG-88-3YR-USA  
HLA 3 305 14928 4,4 656 3,5 522

**Amighetti Numero Uno**

Pine-Tree Monica Planeta VG-86-3YR-USA  
Pine-Tree Monica Suela VG-87-2YR-USA  
Pine-Tree Missy Monica VG-85-5YR-USA  
Wesswood-HC Rudy Missy EX-92-3E-USA  
Wesswood Elton Mimi EX-90-5YR-USA  
Wesswood Mandingo Ivy VG-87-6YR-USA  
Wesswood Stro Matt Ester VG-87-6YR-USA

# 36

## HFP No Question

DE0361182455 • geb. 24.10.2018

gRZG 145 | gRZM143 | gRZE 116 | gRZN 119 | gRZR 96 | gRZS 107 / gTPI 2572 | gLPI 3217

Holstein Forum, Meier Holstein & C. Niewöhner, Havixbeck

**Mr Spring Nighthawk 10.508492**  
(AltaSpring x Numero Uno)

**PrismaGen No Gamble N.C.**  
DE0359234836  
HLA 1 122 3784 5,24 198 3,84 145

**Mr. Shot Dozer**

**Sandy-Valley No Problem**  
GP-81-4YR-USA  
HLA 1 305 10533 5,0 522 3,5 369

**De-Su 11236 Balisto**

**Sandy-Valley NU Precious**  
VG-88-3YR-USA  
HLA 3 305 14928 4,4 656 3,5 522

**Amighetti Numero Uno**

Pine-Tree Monica Planeta VG-86-3YR-USA  
Pine-Tree Monica Suela VG-87-2YR-USA  
Pine-Tree Missy Monica VG-85-5YR-USA  
Wesswood-HC Rudy Missy EX-92-3E-USA  
Wesswood Elton Mimi EX-90-5YR-USA  
Wesswood Mandingo Ivy VG-87-6YR-USA  
Wesswood Stro Matt Ester VG-87-6YR-USA

37

## Jacobs Gold Liann EX-94-5YR-CAN

Grand Champion Royal Winter Fair 2016

Einzuge Tochter von Solomon in Europa / only daughter by Solomon in Europe



► Jacobs Gold Liann EX-94-5YR-CAN

# 37

## Westcoast Solomon Golden Liberty

DE0361182521 • geb. 05.01.2019

Holstein Forum & Rising Star Holsteins, Havixbeck

**Walnutlawn Solomon 10.507693**  
(Doorman x Lavanguard)

**Jacobs Gold Liann EX-94-5YR-CAN**  
CA108133842  
HLA 2 305 12040 3,42 412 3,11 374

**Mr Chassity Gold Chip**

**Redama Allen Lice**  
EX-93-3E-CAN  
HLA 2 305 15527 3,41 530 3,24 503

**Canyon-Breeze Allen**

**Redama Chrome Lyso**  
EX-90-2E-CAN  
HLA 3 305 12787 3,5 443 3,1 398

**Brilea Chrome**

Redama Merrick Lys GP-83-5YR-CAN  
Redama Raider Laos G-79-3YR-CAN  
Deslacs Chief Lorie VG-86-4YR-CAN  
Deslacs Sheik Leeds VG-86-3YR-CAN  
Deslacs Rockman Lisa VG-85-3YR-CAN  
Deslacs Boy Prince Lina EX-CAN  
Deslacs Citation Line VG-85-13YR-CAN



► Jacobs Gold Liann EX-94-5YR-CAN



► Jacobs Gold Liann EX-94-5YR-CAN

**38-39**

## Silvermaple Damion Camomile EX-95-5YR-CAN

Int. Champion Royal Winter Fair 2011  
Reserve Grand Champion World Dairy Expo 2011



➤ Silvermaple Damion Camomile EX-95-5YR-CAN



➤ Silvermaple Damion Camomile EX-95-5YR-CAN



➤ Silvermaple Winham Camille EX-92-CAN

# 38

## Nohl Camya

FR3526107835 • geb. 06.03.2018

Bernd Lohmann, Hückeswagen

### Mr Atwood Brokaw 10.506768

(Atwood x Mac)

### Milksource Doorman Carmen

US3130675944

### Val-Bisson Doorman

### Wedgwood Atwood Camomile

EX-91-3YR-CAN  
HLA 1 291 8794 4,3 378 3,3 277

### Maple-Downs-I G W Atwood

### Silvermaple Damion Camomile

EX-95-5YR-USA  
HLA 3 305 13812 4,1 572 3,3 455

### Erbaacres Damion

Stanhope Camila Goldwyn EX-90-CAN  
Kendu Triumphant Charity EX-93-CAN  
Kendu Broker Cleopatra GP-83-2YR-CAN  
Elm Creft Tab Crystal VG-88-8YR-CAN  
Elm Creft Marlin Chrissie GP-81-2YR-CAN  
Elm Creft Leader Christie GP-81-3YR-CAN  
Elm Creft Kemp Cathy VG-85-3YR-CAN

# 39

## HAM Mogul Cara

DE0361097413 • geb. 17.12.2018

Heidehof Ahrens KG, Midlum

### Mountfield SSI DCY Mogul 10.506694

(Dorcy x Marsh)

### MD-Maple-Lawn Cara VG-87-3YR-USA

US3127381753

### Eclipse Atwoods Archival

### Butlerview Doorman Class

EX-91-3YR-USA  
HLA 2 305 10896 4,5 488 3,6 391

### Val-Bisson Doorman

### Silvermaple Damion Camomile

EX-95-5YR-CAN  
HLA 3 305 13812 4,1 572 3,3 455

### Embacres Damion

Stanhope Camila Goldwyn EX-90-CAN  
Kendu Triumphant Charity EX-93-CAN  
Kendu Broker Cleopatra GP-83-2YR-CAN  
ELM Creft Tab Crystal VG-88-8YR-CAN  
ELM Creft Marlin Chrissie GP-81-2YR-CAN  
Elm Creft Leader Christie GP-81-3YR-CAN  
Elm Creft Kemp Cathy VG-85-3YR-CAN

Das Monatsmagazin für den modernen Holsteinzüchter

**25**  
YEARS  
HOLSTEIN  
INTERNATIONAL

# Begleiten Sie unser Jubiläum!

Erhalten Sie einen einmaligen **Nachlass von 15%** auf Ihr Abonnement

**Bullen**



**Betriebsreportage**



**Kuhfamilie**



**Management**



Ein Jahresabo umfasst: 12x Holstein International + 5x KuhFacto + 1x Dairy Breeds + 1x Brown Swiss International

Sie können auch online abonnieren unter [www.holsteininternational.com](http://www.holsteininternational.com): Rabatt Kode **HFKOSTER**

## Wählen Sie Ihr Abo – Ink. KuhFacto

### GEDRUCKT + DIGITAL

- 2 Jahre **€182** €214  
 1 Jahr **€96** €112

### DIGITAL

- 2 Jahre **€94**  
 1 Jahr **€52**

Deutsch  English  Français  Nederlands  Italiano

Bitte senden Sie dieses Formular per Post zurück:  
**Holstein International**  
Postfach 80, 9050 AB Stiens, Niederlande  
oder senden Sie ihn per Fax an: (+31) 58 257 4100

### MEINE DATEN

Name und Vorname:

Straße:

Postleitzahl:

Ort:

Land:

Telefon/Fax:

E-mail\*

\*Zur Aktivierung Ihrer Digital-Anmeldung

Sie erhalten die Rechnung per Post

Bitte senden Sie mir den kostenlosen wöchentlichen Newsletter per E-Mail

**Holstein**  
**International**

HFKOSTER

HerdScan

„Mit HerdScan können wir in die Zukunft blicken und bereits jetzt schon die richtige Entscheidung treffen.“



## HERDENTYPISIERUNG – DAS NEUE MANAGEMENT-WERKZEUG FÜR MILCHVIEHHALTER



**HERDSCAN**

Durch die wöchentliche Veröffentlichung der genomischen Zuchtwerte Ihrer Kuhkälber liefert HerdScan schnelle und präzise Antworten auf:

- + Welche Kälber ziehe ich auf und welche kann ich früh verkaufen?
- + Welche Jungrinder belege ich mit gesextem Sperma und welche Kühe mit einem Fleischrassebullen?
- + Wie paare ich meine Rinder und Kühe richtig an?
- + Wie entwickelt sich das genetische Niveau meiner Herde in den mir wichtigen Merkmalen?

Bei Interesse wenden Sie sich bitte an Ihren Zuchtberater oder Ihr Regionalzentrum.

Rinder-Union West eG, Schiffahrter Damm 235a, D-48147 Münster  
T +49 251 92880, info@ruweg.de, ruweg.de



# 40

## CBW Undenied Aya

DK5011505165 • geb. 19.12.2018

Casper Worm, Ribe

### Our-Favorite Undenied 10.508509

(Solomon x Atwood)

#### Stakkehave Harmony VG-86-2YR-DK

DK1652203294

#### Pine-Tree Sid

#### Stakkehave MCC Happy

EX-92-DK  
HLA 1 305 9500 4,0 380 3,40 323

#### De-Su BKM McCutchen

#### R-E-W Happy Go Lucky

EX-90-USA  
HLA 1 365 11895 4,5 538 3,2 375

#### Braedale Goldwyn

Arethusa Outside Leslie EX-92-USA  
Milbro Cousteau Leila EX-94-3E-USA  
Milbro Summit Ladya VG-88-8YR-CAN  
Milbro Casper Lady Ann VG-85-4YR-USA

**+4,02 PTAT Undenied aus / from R-E-W Happy Go Lucky EX-90-USA**



► Stakkehave Harmony VG-86-2YR-DK



► Stakkehave Harmony VG-86-2YR-DK



# 41

## SHG Undenied Heart

DK5176304751 • geb. 13.08.2018

SHG Breeding, Vojens

### Our-Favorite Undenied 10.508509

(Solomon x Atwood)

#### Stakkehave Hope

DK1652203292

#### Mr Atwood Brokaw

#### Stakkehave Mcc Happy

EX-92-DK  
HLA 1 305 9500 4,00 380 3,40 323

#### De-Su BKM McCutchen

#### R-E-W Happy Go Lucky

EX-90-USA  
HLA 1 365 11895 4,5 538 3,2 375

#### Braedale Goldwyn

Arethusa Outside Leslie EX-92-USA  
Milbro Cousteau Leila EX-94-3E-USA  
Milbro Summit Ladya VG-88-CAN  
Milbro Casper Lady Ann VG-85-CAN

**+3,93 PTAT Undenied aus / from R-E-W Happy Go Lucky EX-90-USA**



➤ R-E-W Happy Go Lucky EX-90-USA



➤ Stakkehave Mcc Happy EX-92-DK

# 42

## MOX Batavia

DE0361614366 • geb. 23.10.2018

Andreas Middelkamp, Badbergen

**Croteau Lesperon Unix 10.507794**  
(Numero Uno x Domain)

**Mars Bliss EX-91-DE**

NL707842077

HLA 3 305 12439 4,98 619 3,40 423

**Maple-Downs-I G W Atwood**

**Farnear-Tbr Bailey**

VG-87-3YR-USA

HLA 1 305 14065 4,4 620 3,2 454

**Picston Shottle**

**Palmcrest Blackcap**

EX-90-4YR-USA

HLA 2 305 11908 3,6 426 3,0 362

**Calbrett-I H H Champion**

Rgnrcrst-RH Durham Bliss VG-89-2YR-USA

Regancrest Juror Brina EX-92-4YR-USA

Regancrest Aerostar Bert EX-90-5YR-USA

Regancrest Mark Chairman Bea EX-91-2E-USA

Regancrest Board Cairman Bea EX-90-6YR-USA

Regancrest Apache Standout Bea VG-86-7YR-USA

**Typstarke Unix aus der Vollschwester zu / typeful Unix from the full sister to Mars Yorick**



► Mars Bliss EX-91-DE



► Regancrest Juror Brina EX-92-4YR-USA

# 43

## HAM Primero Marma

DE0362022501 • geb. 20.01.2019

Heidehof Ahrens KG, Midlum

**Evangelo Del Primero**  
(Marvel x Hired Gun)

**HAM Melo 748 VG-86-DE**  
DE0358212748  
HLA 1 58 1583 4,74 75 3,85 61

**River Valley Spice Showdown**

**River Valley Centurion Marmadiva**  
EX-90-USA  
HLA 1 305 5121 5,66 290 3,63 186

**Sooner Centurion**

**Pine Haven SSM Marmie**  
EX-95-CAN  
HLA 2 305 8358 5,13 429 3,65 305

**Select Scott Minister**

Pine Haven Mbe Kitty GP-81-2YR-CAN  
Pine Haven D C Snady GP-80-CAN

**Show type: Primero x EX-90 Centurion x Pine Haven SSM Marmie EX-95**



► Pine Haven SSM Marmie EX-95-CAN



► Pine Haven SSM Marmie EX-95-CAN

# 44

## 1. Wahl Kuhkalb VHH Prime-Red x Solitair P

Michael Seegers, Kalkar

**Caudumer Solitair P Red 10.917617**  
(Salvatore x Balisto)

**VHH Prime-Red**  
DE0540050484

**Westcoast Styx Red**

**Vieuxsaule Prima**  
VG-85-2YR-DE  
HLA 1 200 6861 4,40 302 3,63 249

**Coyne-Farms Sympati Pat-Red**

**Vieuxsaule Balisto Dorina**  
GP-80-2YR-CAN  
HLA 2 305 13566 4,0 542 3,3 450

**De-Su 11236 Balisto**

Vieuxsaule Uno Daiquiri GP-83-CAN  
Vieuxsaule Destry Dreamy EX-93-CAN  
Vieuxsaule Bolton Dream N.C.  
Vieuxsaule Allen Dragonfly EX-94-CAN  
Vieuxsaule Outside Mary Sol EX-95-CAN  
Vieuxsaule Char Marie Soleil VG-85-CAN  
Vieuxsaule A Marie Michelle GP-83-CAN

**Chance auf Polled in Red: PI/ PA @ gRZG 157 aus / from Vieuxsaule Allen Dragonfly EX-94-CAN**  
**Garantie /Guarantee gRZG 160 Rotbunt / R&W**



➤ Vieuxsaule Prima VG-85-2YR-DE



➤ Vieuxsaule Allen Dragonfly EX-94-CAN

# 45

## SHK Aiko P

DE0540855202 • geb. 13.03.2019

Michael Seegers, Kalkar

**SPH My Dream P 10.619173**  
(Mission P x Shotglass)

**SHK Aika**  
DE0539689752

**KOE Nuntius**

**695**  
VG-85-DE  
HLA 2 305 10200 3,95 403 3,37 344

**Rocher Showdwn Base-Red**

**Mis Aderyn Asteroid 2002**  
VG-87-6YR-USA  
HLA 2 305 12998 4,4 569 3,4 446

**Seagull-Bay Supersire**

KHW Super Aderyn EX-90-2E-USA  
KHW Goldwyn Aiko EX-91-2E-USA  
Kamps-Hollow Altitude EX-95-2E-USA  
Clover Mist-Alisha EX-93-3E-USA  
Clover-Mist Augy Star EX-94-4E-USA  
D-R-A August EX-96-4E-USA  
D-R-A Ideal Precious Leader EX-90-2E-USA

**Polled auf hohem Level aus / at high level from Altitude EX-95-2E-USA**  
**8 Generationen EX in Folge / 8 consecutive generations EX**



➤ **KHW Super Aderyn EX-90-2E-USA**



➤ **KHW Goldwyn Aiko EX-91-2E-USA**

# 46

## Pleasure PP

DE0360775257 • geb. 12.10.2018  
gRZG 141 | gRZM124 | gRZE 122 | gRZN 125 | gRZR 120 | gRZS 118

Theo Wilm Rütters, Belm

**Bomaz RUW Mystic PP 10.681824**  
(Milford-P x Alright)

**JHG Playmate PP**  
DE0359363829

**Bomaz Hologram-P**

**Plottie 7144**  
VG-86-2YR-DE  
HLA 2 305 10121 3,57 361 3,65 369

**Rocking-P Graf Lottie-Da**

**Precious 313**  
VG-86-3YR-DE  
HLA 2 305 10891 4,48 488 3,76 410

**Generations Epic**

Golden-Oaks Gwyn Perky VG-85-2YR-USA  
Golden-Oaks Perk Rae-Red EX-90-5YR-USA  
Scientific Beauty Rae EX-90-4YR-USA  
Scientific Jubilant Rae EX-90-6YR-USA  
Hanoverhill Tony Rae EX-96-3E-USA  
Hanoverhill TT Roxette EX-CAN EX-94-2E-USA  
Mil-R-Mor Roxette EX-CAN EX-90-7YR-USA

**PP aus den Roxys / from the Roxys & 8 Generationen EX in Folge / 8 consecutive generations EX**



➤ Golden-Oaks Perk Rae-Red EX-90-5YR-USA



➤ Golden-Oaks Gwyn Perky VG-85-2YR-USA

# 47

## Tamara PP-Red

DE0361213012 • geb. 02.07.2018  
gRZG 133 | gRZM131 | gRZE 121 | gRZN 111 | gRZR 92 | gRZS 110

Josef Hennecke, Olsberg

### KNS Abi Red PP 10.833174

(Apoll P Red x Balisto)

### EIT Tilly VG-89-2YR-DE

DE0537932258  
HLA 2 305 11416 4,26 486 3,57 408

### Tiger-Lily Ladd P-Red

### KOE Tilly-Red

VG-86-2YR-DE  
HLA 2 305 11433 4,14 473 3,73 427

### Gen-I-Beq Selayo

### KOE Tiana-Red

VG-87-2YR-DE  
HLA 3 305 10944 4,11 450 3,31 362

### Carmano

KOE Therese VG-86-DE  
KOE Tosca VG-86-DE  
KOE Tulipe VG-87-DE  
KOE Thea EX-91-DE  
KOE Tundra VG-86-DE  
KOE Tanja VG-88-DE

## PP aus der Familie von / from the family of Ellmau, Nuntius & Nuance



➤ KOE Tiana-Red VG-87-2YR-DE



➤ KOE Tiandra EX-90-DE

# 48

## PH Corona

DE0540264044 • geb. 25.02.2019  
gRZG 160 | gRZM157 | gRZE 113 | gRZN 121 | gRZR 105 | gRZS 121

Hans-Peter Paeßens, Uedem

**Casino (Veelhorst Madrid) 10.156583**  
(Charley x Mardi Gras)

**PH Kerrigan Cookie**  
DE0539596227

**Westcoast Kerrigan**

**Simple Dreams MD Candi**  
VG-87-3YR-USA  
HLA 1 305 11072 3,51 389 3,31 366

**Mr Mogul Delta**

**Miss Clark Clair**  
EX-91-4YR-USA  
HLA 2 305 13497 3,3 450 3,3 420

**Dool-Leigh Goldwyn Clark**

Miss Shottle Sadie EX-93-2E-USA  
Wysslawn Ramos Reba EX-91-5YR-USA  
Golden-Oaks Rolex Jinnie EX-90-5YR-USA  
O-Bee Aaron Jinnie EX-91-2E-USA  
Meier-Meadows El Jesebel EX-92-5YR-USA  
Meier-Meadows Melwood Jacki VG-87-4YR-USA  
Clearfield Mark Jakoba G-77-5YR-USA

**Top-Index aus Mega-Bullenmutter / from Mega transmitter PH Kerrigan Cookie  
Redrock x Cookie verkauft / sold @ € 44.000.-**



► Simple Dreams MD Candi VG-87-3YR-USA



► Miss Shottle Sadie EX-93-2E-USA



# 49

## Vogue Benz Erin

DE0540556767 • geb. 01.12.2018

gRZG 152 | gRZM138 | gRZE 126 | gRZN 126 | gRZR 118 | gRZS 114 / gTPI 2712 | gLPI 3375

Ludger Sondermann, Bocholt

### S-S-I Franchise Benz 10.508537

(Franchise x Montross)

#### Silverridge Duke Erin-P GP-82-2YR-CAN

CA108686674

HLA 1 63 2231 4,0 89 3,4 76

### S-S-I Montross Duke

#### Silverridge V PBall Erna P

VG-86-2YR-CAN

HLA 1 305 13843 3,4 468 3,4 465

### View-Home Powerball-P

#### Silverridge V McCut Excited

EX-91-CAN

HLA 3 305 15957 3,2 515 3,2 510

### De-Su BKM McCutchen 1174

Velthuis SG Snow Event VG-87-5YR-CAN

Calbrett Planet Eve VG-87-7YR-CAN

Wabash-Way Evett VG-86-2YR-CAN

Crockett-Acres Elita VG-87-4YR-USA

Crockett-Acres Mtot Elly EX-90-6YR-USA

Wauregan Rudolph Elly Mae EX-90-5YR-USA

Whittier-Farms Lead Mae EX-95-3E-USA

Hoher / high TPI & LPI aus der Familie von / from the family of Lead Mae EX-95-USA, Epic, Explode, Wonder etc.



► Wabash-Way Evett VG-86-2YR-CAN



► Calbrett Planet Eve VG-87-7YR-CAN

# 50

## Lyba Jubilee

DE0540692341 • geb. 26.11.2018

gRZG 143 | gRZM137 | gRZE 126 | gRZN 114 | gRZR 109 | gRZS 101 / gTPI 2778 | gLPI 3467

Holstein Forum, Havixbeck

**Silverridge V Imax 10.508332**  
(AltaSpring x Mogul)

**Lyba Classy Jedi 2669 N.C.**

CA12463949

HLA 1 139 4948 4,3 211 3,31 161

**S-S-I Montross Jedi**

**Lyba Saloon Classy**

GP-83-2YR-CAN

HLA 2 305 10979 4,5 491 3,4 368

**Sandy-Valley Saloon**

**Lyba Fever Chelsea**

GP-83-2YR-CAN

HLA 2 305 13399 4,3 572 3,5 466

**Crackholm Fever**

Lyba Shottle Cass VG-85-3YR-CAN

Lyba Outside Cora VG-87-5YR-CAN

Carnation Mandel Carole VG-87-4YR-CAN

Carnation Cleitus Caroline EX-91-2E-USA

Carnation IV Val Corry EX-90-2E-USA

Diamond-S Eve Corry EX-90-2E-USA

Diamond-S Glamour Cass EX-93-3E-USA

**Neue Familie / new family: Top Level @ +2778 GTPI & +3467 GLPI**

**Stammkuh / Foundation cow: Diamond-S Eve Corry EX-90-2E-USA**



► Diamond-S Eve Corry EX-90-2E-USA



► Silverridge V Imax

# 51

## Lyba Carat

DE0540362407 • geb. 24.11.2018

gRZG 146 | gRZM140 | gRZE 121 | gRZN 121 | gRZR 106 | gRZS 108 / gTPI 2646 | gLPI 3136

Holstein Forum, Havixbeck

### Silverridge V Imax 10.508332

(Altaspring x Mogul)

### Lyba Classy Jedi 2669

CA12463949

HLA 1 139 4948 4,3 211 3,3 161

### S-S-I Montross Jedi

### Lyba Saloon Classy

GP-83-2YR-CAN

HLA 2 305 10979 4,5 491 3,4 368

### Sandy-Valley Saloon

### Lyba Fever Chelsea

GP-83-2YR-CAN

HLA 2 305 13399 4,3 572 3,5 466

### Crackholm Fever

Lyba Shottle Cass VG-85-3YR-CAN

Lyba Outside Cora VG-87-5YR-CAN

Carnation Mandel Carole VG-87-4YR-CAN

Carnation Cleitus Caroline EX-91-2E-USA

Carnation IV Val Corry EX-90-2E-USA

Diamond-S Eve Corry EX-90-2E-USA

Diamond-S Glamour Cass EX-93-3E-USA

# 52

## Lyba Cabouchon

DE0361852885 • geb. 09.12.2018

gRZG 138 | gRZM131 | gRZE 124 | gRZN 121 | gRZR 103 | gRZS 104 / gTPI 2596 | gLPI 3215

Holstein Forum, Havixbeck

### Silverridge V Imax 10.508332

(Altaspring x Mogul)

### Lyba Classy Jedi 2669

CA12463949

HLA 1 139 4948 4,3 211 3,3 161

### S-S-I Montross Jedi

### Lyba Saloon Classy

GP-83-2YR-CAN

HLA 2 305 10979 4,5 491 3,4 368

### Sandy-Valley Saloon

### Lyba Fever Chelsea

GP-83-2YR-CAN

HLA 2 305 13399 4,3 572 3,5 466

### Crackholm Fever

Lyba Shottle Cass VG-85-3YR-CAN

Lyba Outside Cora VG-87-5YR-CAN

Carnation Mandel Carole VG-87-4YR-CAN

Carnation Cleitus Caroline EX-91-2E-USA

Carnation IV Val Corry EX-90-2E-USA

Diamond Eve Corry EX-90-2E-USA

Diamond-S Glamour Cass EX-93-3E-USA

AUKTIONEN



## IHR VERMARKTUNGSPARTNER

### KOMPETENT:

- + 34 Zuchtviehauktionen jährlich an den Standorten Hamm, Krefeld und Fließem
- + 24 Nutztviehauktionen pro Jahr in Münster und Fließem
- + zuverlässiger Auktionsservice
- + verantwortungsvolle und zuverlässige Erledigung von Kaufaufträgen in alle Regionen Deutschlands und in das europäische Ausland

### UNSERE ANSPRECHPARTNER:

Hamm: Johann Robrook, T +49 251 9288-246  
Krefeld: Jan Moertter, T +49 2151 81899-24  
Fließem: Uwe Müller, T +49 6569 9690-23

# Boudy

156599

Gymnast x VG 85 Rubicon x VG 87 Supersire x VG 86 Bookem

Die Nr. 1  
für Fitness!



Mutter JHS Cinderella 34 VG 85



Großmutter JHS Cinderella 24 VG 87

- Fitness, Fruchtbarkeit und Leistung in einem Paket
- Top-Exterieur mit breiten, optimal gelagerten Becken, viel Kapazität, Spitzeneutern und sehr guten Fundamenten
- Top aktuelles Pedigree aus der Giessen Cinderella bzw. Roxy-Familie

# 53

## Honey's Candela

DE0361525641 • geb. 03.01.2019  
gRZG 157 | gRZM143 | gRZE 128 | gRZN 128 | gRZR 116 | gRZS 116

Andreas Honigfort, Haselünne

### Casino (Veelhorst Madrid) 10.156583

(Charley x Mardi Gras)

#### JHP Candylin 2 GP-84-DE

DE0358911029  
HLA 1 HR 9742 4,02 392 3,42 333

#### Veneriete RUW Board

#### Bjornholm Balisto Candy

VG-88-2YR-DE  
HLA 2 305 14992 4,05 607 3,57 535

#### De-Su 11236 Balisto

#### Norgard XY-ting Emerald Candee

VG-88-DK  
HLA 2 305 11495 3,89 447 3,55 408

#### Bomaz Marion Emerald

Norgard XY-ting Candy VG-89-DK  
Viking Shottle Candy VG-88-DK  
Dyks Durham Candy VG-87-2YR-USA  
Welcoxview Rudi Cali EX-90-3YR-USA  
Wilcoxview BC Cami EX-93-2E-USA  
Roylane Mark Carmen EX-94-2E-USA  
Natzke Valiant Coreen VG-88-5YR-USA

**Haushohe Genomics aus großartiger Vererberfamilie / Sky high genomics from outstanding transmitting family**



➤ Norgard XY-ting Emerald Candee VG-88-DK



➤ Roylane Mark Carmen EX-94-2E-USA

# 54

## WEH Lucienne

DE0361214431 • geb. 18.12.2018  
gRZG 153 | gRZM149 | gRZE 124 | gRZN 120 | gRZR 108 | gRZS 107 / gTPI 2657 | gLPI 3320

Jürgen Hintze, Trebel

### Cal-Roy-Al Yoda 10.508637

(Jedi x Yoder)

### WEH Lucia

DE0358950504

### Westcoast Kerrigan

### WEH Lucy

GP-84-2YR-DE  
HLA 1 HR 9560 3,54 338 3,42 327

### De-Su 11236 Balisto

### DG Scream & Shout

VG-85-2YR-DE  
HLA 1 305 12116 4,72 572 3,52 427

### Generations Lexor

Bertaiola Alexander Lidia VG-88-IT  
Bertaiola Bolton Lidia VG-86-2YR-IT  
Bel Iron Irene EX-90-IT  
Bel Mtoto Elisa VG-85-IT  
Bel Astre Unforgettable EX-91-IT  
Bel Mark Susanne VG-89-IT

**Familie von / Family of Bertaiola Mincio - hohe gRZG & GTPI seit Generationen / high gRZG & GTPI since generations  
Yoder - & Frazzled-Brüder / maternal brothers by Yoder & Frazzled @ Masterrind**



► Bertaiola Alexander Lidia VG-88-IT



► Bertaiola Bolton Lidia VG-86-2YR-IT

# 55

## HFP Basima

DE0540055938 • geb. 21.09.2018  
gRZG 148 | gRZM140 | gRZE 126 | gRZN 118 | gRZR 115 | gRZS 106 / gTPI 2543 | gLPI 3266

Holstein Forum & Köster KG, Havixbeck

**S-S-I Franchise Benz 10.508537**  
(Franchise x Montross)

**HFP Baranya**  
DE0539402726

**Venriette RUW Board**

**RR Commander Barbie**  
VG-86-2YR-DE  
HLA 1 305 13856 3,25 451 3,48 482

**Larcrest Commander**

**RR Barbie**  
VG-86-2YR-DE  
HLA 2 305 15356 4,28 657 3,62 556

**End-Road Beacon**

Regancrest Gold Bretta EX-90-USA  
Regancrest Throne Brandi VG-86-2YR-USA  
Regancrest-PR Barbie EX-92-7YR-USA  
Regancrest Juror Brina EX-92-4YR-USA  
Regancrest Aerostar Bert EX-90-5YR-USA  
Regancrest Mark Chairman Bea EX-91-2E-USA  
Regancrest Board Chairman Bea EX-90-6YR-USA

### Familie von / family of Regancrest-PR Barbie EX-92 & Butz-Butler Gold Barbara EX-95



► RR Commander Barbie VG-86-2YR-DE



► Regancrest PR Barbie EX-92-7YR-USA



# 56

## HFP Big Dreams

DE0540172063 • geb. 06.03.2018  
gRZG 142 | gRZM132 | gRZE 133 | gRZN 120 | gRZR 97 | gRZS 115

Holstein Forum & Köster KG, Havixbeck

**Silence 10.682282**  
(Silver x Magenta)

**RR Commander Barbie VG-86-2YR-DE**  
DE0357545440  
HLA 1 305 13856 3,25 451 3,48 482

**Larcrest Commander**

**RR Barbie**  
VG-86-2YR-DE  
HLA 2 305 15356 4,28 657 3,62 556

**End-Road Beacon**

**Regancrest Gold Bretta**  
EX-90-USA  
HLA 1 305 13417 4,8 645 3,7 499

**Braedale Goldwyn**

Regancrest Throne Brandi VG-86-2YR-USA  
Regancrest-PR Barbie EX-92-7YR-USA  
Regancrest Juror Brina EX-92-4YR-USA  
Regancrest Aerostar Bert EX-90-5YR-USA  
Regancrest Mark Chairman Bea EX-91-2E-USA  
Regancrest Board Chairman Bea EX-90-6YR-USA  
Regancrest Apache Standout Bea VG-86-7YR-USA

# 57

## HFP Bluemoon

DE0540749610 • geb. 22.01.2019  
gRZG 140 | gRZM131 | gRZE 115 | gRZN 122 | gRZR 109 | gRZS 116

Holstein Forum & Köster KG, Havixbeck

**Sandy-Valley Braveness 10.681821**  
(Bandares x Balisto)

**HFP Baranya**  
DE0539402726

**Venriette RUW Board**

**RR Commander Barbie**  
VG-86-2YR-DE  
HLA 1 305 13856 3,25 451 3,48 482

**Larcrest Commander**

**RR Barbie**  
VG-86-2YR-DE  
HLA 2 305 15356 4,28 657 3,62 556

**End-Road Beacon**

Regancrest Gold Bretta EX-90-USA  
Regancrest Throne Brandi VG-86-2YR-USA  
Regancrest-PR Barbie EX-92-7YR-USA  
Regancrest Juror Brina EX-92-4YR-USA  
Regancrest Aerostar Bert EX-90-5YR-USA  
Regancrest Mark Chairman Bea EX-91-2E-USA  
Regancrest Board Chairman Bea EX-90-6YR-USA

**58-59**

## **OWN Gold Lucille VG-89-2YR-DK**

Familie von / family of Walkup Bell Lou Etta VG-88-USA  
gRZC 151 & gRZE 130 aus / from the family of HFP Balu @RUW



➤ **HFP Balu**



➤ **HFP Lucy Lu VG-89-5YR-DE**



➤ **HFP Larima VG-88-DE**



➤ **OWN Gold Lucille VG-89-2YR-DK**

# 58

## HFP Lilith

DE0540539033 • geb. 10.09.2018

gRZG 151 | gRZM146 | gRZE 113 | gRZN 118 | gRZR 112 | gRZS 119

Köster KG, Steinfurt

### GGA Gordon 10.508388

(Battlecry x Altafrido)

### HFP Lisha VG-86-2YR-DE

DE0539535427

HLA 1 200 6605 4,10 271 3,75 248

### Willsbro KL Eclair

### HFP Larima

VG-88-DE

HLA 2 305 11897 4,25 506 3,90 464

### De-Su 11236 Balisto

### HFP Lucy Lu

VG-89-5YR-DE

HLA 2 305 13934 3,60 502 3,48 485

### Generations Epic

OWN Gold Lucille VG-89-2YR-DK

OWN Shot Lou VG-85-DK

OWN Lippy GP-82-DK

DK04317100982 GP-84-DK

DK043171-00820 VG-86-DK

Tirsvad Lou Thor VG-89-DK

High-Sights Cleitus Lou-Lou VG-87-USA

# 59

## HFP Lovesong

DE0540172058 • geb. 25.02.2018

gRZG 139 | gRZM124 | gRZE 130 | gRZN 120 | gRZR 102 | gRZS 135 / gTPI 2483 | gLPI 3311

Holstein Forum & Köster KG, Havixbeck

### Tramilda Misso Solo 10.508242

(Missouri x Headliner)

### HFP Lucky GP-84-2YR-DE

DE0539194656

HLA 1 305 7852 4,88 383 3,72 292

### De-Su 12109 Battlecry

### HFP Lucy Lu

VG-89-5YR-DE

HLA 3 305 13952 3,81 531 3,63 507

### Generations Epic

### OWN Gold Lucille

VG-89-2YR-DK

HLA 2 305 13532 4,74 642 3,43 464

### Braedale Goldwyn

OWN Shot Lou VG-85-DK

OWN Lippy GP-82-DK

DK04317100982 GP-84-DK

DK043171-00820 VG-86-DK

Tirsvad Lou Thor VG-89-DK

High-Sights Cleitus Lou-Lou VG-87-USA

Walkup Bell Lou Etta VG-88-USA

# 60

## FG Natalie-Red

DE0361588200 • geb. 28.11.2018

Henrik Wille, Essen

**Godewind RDC 10.151518**  
(Gold Chip x Sanchez)

**FG Natalie 186 VG-89-DE**  
DE0357973967  
HLA 1 301 9922 3,99 396 3,46 343

**Mad Max**

**FG Narboneta 187**  
EX-90-DE  
HLA 7 305 13043 4,30 561 3,33 434

**Dudoc Baculum**

**FG N-Joy 85**  
EX-90-DE  
HLA 2 305 11975 4,53 542 3,57 427

**Komtur**

FG Ninja 41 VG-85-DE  
FG Nati 223 VG-87-DE  
FG Natalie 153 EX-93-DE  
FG Nena 122 VG-88-DE  
Netti 49 VG-88-DE

### Rote Godewind aus Europaschaukuh FG Natalie VG-89-DE Red Godewind from European Show cow FG Natalie VG-89-DE



➤ FG Natalie 186 VG-89-DE



➤ FG Natalie 186 VG-89-DE

# 61

## Blondin RZN Jordy Allegro RDC

DE0770668994 • geb. 04.09.2018

Nöhl CbR, Idesheim

**Cycle McGucci Jordy-Red 10.889496**  
(McGucci x Gold Chip)

**Fortale Doorman Alyna VG-86-2YR-CAN**  
CA109779169  
HLA 1 276 10674 5,0 531 3,8 410

**Val-Bisson Doorman**

**MS Goldwyn Alana**  
EX-96-2E-CAN  
HLA 4 305 17048 4,4 743 3,3 570

**Braedale Goldwyn**

**Shormar Bkb S Alicia**  
EX-94-2E-USA  
HLA 3 305 15395 4,0 613 3,1 484

**Donnandale Skychief**

Aitkenbrae Starbuck Ada EX-94-2E-USA  
Aitkenbrae Sheik Arlene GP-80-2YR-CAN  
Aitkenbrae Ned Ada VG-86-5YR-CAN  
Aitkenbrae President Olla Ana GP-84-2YR-CAN  
Aitkenbrae Radar Olive N.C.

**RDC-Enkeltochter aus / grand daughter from MS Goldwyn Alana EX-96-2E-CAN EX-97-MS  
Familie von / family of Atwood, Atlee EX-92, Adeen EX-94 & Alicia EX-94**



► MS Goldwyn Alana EX-96-2E-CAN



► Fortale Doorman Alyna VG-86-2YR-CAN

# 62

## FG Candy-Red

DE0361163956 • geb. 18.07.2018

Henrik Wille, Essen

**Siemers Apples Army RDC 8403134506807**  
(High Octane x Mogul)

**FG California 137 VG-89-DE**  
DE0357030461  
HLA 2 305 11601 4,04 469 3,75 435

**Tiger-Lily Ladd P-Red**

**Caprice 120**  
VG-89-DE  
HLA 2 305 12434 3,14 390 3,28 408

**Ladino Park Talent**

**Derrwyn Durham Casstia**  
EX-90-4YR-USA  
HLA 3 305 14714 3,06 450 3,19 469

**Regancrest Elton Durham**

Derrwyn Johnson Cass VG-87-4YR-USA  
Derrwyn Stealth Crysty VG-86-5YR-USA  
Derrwyn Tab Crystina GP-83-4YR-USA  
Derrwyn Chairman Crystal VG-88-5YR-USA  
Derrwyn Magic Missy VG-88-4YR-USA  
Derrwyn Bootmaker Misty VG-85-5YR-USA  
Derrwyn Hagen Dawn VG-88-13YR-USA

### Aus der Nationalsiegerkuh / from the National Champion FG California VG-89-DE Familie von / family of Derrwyn Miss Special-Red



► FG California 137 VG-89-DE



► FG California 137 VG-89-DE

# 63

## NN Jordy Rae-Red

DE0360665344 • geb. 16.06.2018

Frank Nessler, Nortrup

**Cycle McGucci Jordy-Red 10.889496**  
(McGucci x Gold Chip)

**Beeming Rae GP-84-2YR-DE**  
DE0359690510  
HLA 1 HR 305 11346 3,78 429 3,12 354

**POL Butte Mc Beemer**

**Scientific Sid Designer Rae**  
EX-90-3YR-USA  
HLA 2 305 12317 3,8 474 3,5 431

**Pine-Tree Sid**

**Scientific Decadent Rae**  
EX-94-2E-USA  
HLA 2 305 16707 3,7 614 2,8 464

**Gen-Mark Stmatic Sanchez**

Scientific Gold Dior Rae EX-92-4YR-USA  
Scientific Debutante Rae EX-92-4YR-USA  
Scientific Jubilant Rae EX-90-6YR-USA  
Hanoverhill Tony Rae EX-96-3E-USA  
Hanoverhill TT Roxette EX-CAN EX-94-2E-USA  
Mil-R-Mor Roxette EX-CAN EX-90-7YR-USA  
Glendrige Citiation Roxy EX-CAN EX-97-4E-USA

**Typstarke / typeful Jordy aus / from Scientific Debutante Rae EX-92-4YR-USA**  
**10 Generationen EX in Folge / 10 consecutive generations EX - PTAT +3,27**



► Scientific Decadent Rae EX-94-2E-USA



► Scientific Debutante Rae EX-92-4YR-USA

# DIE AUKTION in Lingen

6. November 2019



**Ihre 1. Adresse für exklusive Abgekalbte, Typ-Tiere und Genomics**

## Kontakt

Stefan Kallaß +49 1512 4032138  
Torben Melbaum +49 160 8404120

[exclusive@masterrind.com](mailto:exclusive@masterrind.com)

 **MASTERRIND**  
RINDERZUCHT UND VERMARKTUNG  
EXCLUSIVE

 **MASTERRIND**  
RINDERZUCHT UND VERMARKTUNG





**WORLD WIDE SIRES**  
**DEUTSCHLAND**

**Fitnessvererber mit 158 RZG!**

**Man O Man Halo VG-88 Kuhfamilie**

# HUMBLENKIND

MODESTY X EX-91 EPIC X VG-88 MAN-O-MAN X VG-88 GOLDWYN



Cookiecutter Epic Hazel EX-91  
(Mutter)



**Erleben Sie den Unterschied.**

[www.wws-bullen.de](http://www.wws-bullen.de)

Email: [info@wws-bullen.de](mailto:info@wws-bullen.de) • Fax: 02543 2385222  
Bahnhofstraße 18 • D-48727 Billerbeck • Tel: 02543 2385220



**WWS**

GEPLANT ...  
NICHT ZUFÄLLIG!

64

## Unique Dempsey Cheers EX-92-USA

Verkauft für / sold for \$ 155.000.- @ Blondin & Partners Sale  
Erste Tochter aus Cheers in Europa / first daughter of Cheers in Europe



► Unique Dempsey Cheers EX-92-USA

# 64

## 1. Wahl Kuhkalb Unique Dempsey Cheers x Crushabull Sexed

Heidehof Ahrens KG, Midlum

**Oh-River-Syc Crushabull 10.508892**  
(Crush x Mogul)

**Unique Dempsey Cheers EX-92-3YR-USA**  
CA11957116  
HLA 1 252 7911 5,09 402 3,54 279

**Lirr Drew Dempsey**

**Unique Alexander Charm**  
VG-88-3YR-CAN  
HLA 3 305 13083 4,3 567 3,5 460

**Golden-Oaks St Alexander**

**Stoneden Baxter Canada**  
EX-91-2E-CAN  
HLA 4 305 14380 3,6 520 3,2 455

**Emerald-Acr-Sa T-Baxter**

Stoneden Goldwyn Candace EX-95-3E-CAN  
Stoneden Leduc Christa EX-92-2E-CAN  
Stoneden Rudolph Crystal VG-88-5YR-CAN  
Gillette Astre Chria VG-88-4YR-CAN  
Maeford Starbuck Chrissy EX-CAN  
Montmaple Christina EX-CAN  
Cheeseboro Maisie VG-85-3YR-CAN



► Unique Dempsey Cheers EX-92-USA



► Unique Dempsey Cheers EX-92-USA

# 65

## AM-NN KD Havanna

DE0540813811 • geb. 18.01.2019

Andreas Middelkampf & Frank Nesslage, Badbergen

**Woodcrest King Doc 10.508604**  
(Kingboy x Mack)

**ZR Hillary N.C.**

DE0358601292  
HLA 1 PM 1 33,3 4,36 3,20

**Pol Butte MC Beemer**

**Cres.Hazel 60**

VG-86-DE  
HLA 2 305 12583 4,26 536 3,08 387

**Val-Bisson Doorman**

**Morsan Miss Heroic**

VG-87-3YR-CAN  
HLA 2 305 12160 3,96 481 2,95 359

**Siemers Toys Hero 9701**

Eastside Lewisdale Gold Missy EX-95-2E-CAN  
Stadacona Outside Abel VG-88-4YR-CAN  
Stadacona Progress Anibel VG-85-3YR-CAN  
Stadacona Bar Lee Annik GP-82-3YR-CAN  
Stadacona He Man Anita GP-82-2YR-CAN  
Stadacona Madison Annie VG-85-6YR-CAN  
Stadacona Senator Anna VG-85-4YR-CAN

**Super Gesamtprofil / total profile @ 3,91 gPTAT**

**Geht direkt zurück auf / traces back directly to Eastside Lewisdale Gold Missy EX-95-2E-CAN**



► Morsan Miss Heroic VG-87-3YR-CAN



► Eastside Lewisdale Gold Missy EX-95-2E-CAN

# 66

## FG Amour

DE0361244003 • geb. 28.01.2019

Henrik Wille, Essen

**King Doc 10.508604**  
(Kingboy x Mack)

**FG Atomic RDC**  
NL943714385

**S-S-I Montross Jedi**

**MS Apples Uno Aleetra**  
EX-90-4YR-USA  
HLA 3 305 10578 3,9 417 3,7 391

**Amighetti Numero Uno**

**KHW Regiment Apple-Red**  
EX-96-4E-USA  
HLA 5 305 14128 4,3 601 3,4 480

**Carrousel Regiment-Red**

Kamps-Hollow Altitude EX-95-2E-USA  
Clover-Mist Alisha Ex-93-3E-USA  
Colver-Mist Augy Star EX-94-4E-USA  
D-R-A August EX-96-4E-USA  
D-R-A Ideal Trevious Leader EX-90-2E-USA  
D-R-A Princess Lad Leader EX-90-3E-USA  
Benna Clarise Whirlwind Leader

**King Doc aus den / from the Apples - FG Atomic RDC hat gekalbt und sieht toll aus / is fresh and looks great**



➤ FG Atomic RDC



➤ KHW Regiment Apple-Red EX-96-4E-USA

# 67

## Beemer Roulette

DE0540620738 • geb. 28.01.2019

Bernd Lohmann, Hückeswagen

**Pol Butte Mc Beemer 10.507512**  
(McCutchen x Goldwyn)

**Rolls Rose 68 VG-86-2YR-DE**  
FR6108880068  
HLA 1 305 8384 3,73 313 3,18 267

**Regancrest Elton Durham**

**Kingsmill Roy Roulette**  
EX-92-2E-USA  
HLA 3 305 11399 3,99 455 2,88 328

**Roylane Jordan**

**Astrahoe LJ Rosa Rebel**  
EX-92-2E-USA  
HLA 2 305 18956 4,2 787 2,9 559

**Sunnylodge Linjet**

Pinehurst Royal Rosa EX-91-2E-USA  
Pinehurst Roulade EX-92-2E-USA  
Pinehurst Sweet Cleo EX-90-5YR-USA  
Pinehurst Sweet Freedom EX-90-5YR-USA  
Pinehurst Sweet Delight EX-91-3E-USA  
Pinehurst Rapture EX-96-4E-USA  
Pinehurst Fragrance EX-90-2E-USA

### Beemer aus / from Pinehurst Rapture EX-96-4E-USA

14 Generationen Excellent in Folge / 14 consecutive generations Excellent



► Kingsmill Roy Roulette EX-92-2E-USA



► Pinehurst Rapture EX-96-4E-USA

# 68

## 2 Embryonen Doorman Sexed x Beemer Roulette

Holstein Forum, Havixbeck

### Val-Bisson Doorman 10.506948

(Bookem x Shottle)

### Beemer Roulette

DE0539781448

### Pol Butte Mc Beemer

### Rolls Ros 68

VG-86-2YR-DE  
HLA 1 305 8384 3,73 313 3,18 267

### Regancrest Elton Durham

### Kingsmill Roy Roulette

EX-92-2E-USA  
HLA 3 305 11399 3,99 455 2,88 328

### Roylane Jordan

Astrahoe LJ Rosa Rebel EX-92-2E-USA  
Pinehurst Royal Rosa EX-91-2E-USA  
Pinehurst Roulade EX-92-2E-USA  
Pinehurst Sweet Cleo EX-90-5YR-USA  
Pinehurst Sweet Freedom EX-90-5YR-USA  
Pinehurst Sweet Delight EX-91-3E-USA  
Pinehurst Rapture EX-96-4E-USA

# 69

## 2 Embryonen Doorman Sexed x Beemer Roulette

Holstein Forum, Havixbeck

### Val-Bisson Doorman 10.506948

(Bookem x Shottle)

### Beemer Roulette

DE0539781448

### Pol Butte Mc Beemer

### Rolls Ros 68

VG-86-2YR-DE  
HLA 1 305 8384 3,73 313 3,18 267

### Regancrest Elton Durham

### Kingsmill Roy Roulette

EX-92-2E-USA  
HLA 3 305 11399 3,99 455 2,88 328

### Roylane Jordan

Astrahoe LJ Rosa Rebel EX-92-2E-USA  
Pinehurst Royal Rosa EX-91-2E-USA  
Pinehurst Roulade EX-92-2E-USA  
Pinehurst Sweet Cleo EX-90-5YR-USA  
Pinehurst Sweet Freedom EX-90-5YR-USA  
Pinehurst Sweet Delight EX-91-3E-USA  
Pinehurst Rapture EX-96-4E-USA

# 70

## HAM Undenied Ewa

DE0361510810 • geb. 29.01.2019

Heidehof Ahrens KG, Midlum

### Our-Favorite Undenied 10.508509

(Solomon x Atwood)

#### Budjon-JK Atwd Eware EX-94-4YR-USA

US3009999530

HLA 1 305 11464 3,8 434 3,3 378

#### Maple-Downs-I G W Atwood

#### Budjon-JK Emilys Edair

EX-95-2E-USA

HLA 3 305 15046 3,2 482 3,3 497

#### Regancrest Dundee

#### Budjon-JK Storm Emily

EX-92-2E-USA

HLA 2 305 15763 3,7 585 3,2 504

#### Maughlin Storm

Budjon-JK Linjet Eileen EX-96-4E-USA

Krull Broker Elegance EX-96-3E-USA

Krull Starbuck Excellency EX-90-4YR-USA

Krull TT Excellency EX-90-4YR-USA

Krull Boot Mark Excellency EX-92-2E-USA

Krull Kingstead Excellency EX-92-4E-USA

**Familie von / family of Broker Elegance EX-96-3E-USA - 9 Generationen EX in Folge / consecutive generations EX**



► Budjon-JK Atwd Eware EX-94-4YR-USA



► Budjon-JK Emilys Edair EX-95-2E-USA



# 71

## PrismaGen Arabella

DE0361113813 • geb. 31.12.2018

Jannes Vienna, Hatzum

### Our-Favorite Undenied 10.508509

(Solomon x Atwood)

### ViG Arizona 655 VG-86-DE

DE0358974482

### POI Butte Mc Beemer

### ViG Amber 1

VG-88-DE  
HLA 2 305 11773 3,96 466 3,46 407

### Val-Bisson Doorman

### BVK Atwood Abbatha

EX-90-USA  
HLA 3 305 12172 3,89 473 3,33 405

### Maple-Downs-I G W Atwood

MS Kingstead Chief Adeen EX-94-2E-USA  
C Aitkenbrae Starbuck Ada EX-94-2E-USA  
Aitkenbrae Sheik Arlene GP-80-2YR-CAN  
Aitkenbrae Ned Ada VG-86-5YR-USA

**+3,64 PTAT aus dem Herzen der Familie von / from the heart of the family of  
MS Kingstead Chief Adeen EX-94-2E-USA**



➤ ViG Arizona 655 VG-86-DE



➤ BVK Atwood Abbatha EX-90-USA

# Danke für **25** Jahre Freundschaft & Vertrauen!

seit 1. April 1994

## Exclusive Genetics *for Sale*



Live Bidding & Live Stream  
[www.live-sales.com](http://www.live-sales.com)

**HOLSTEIN FORUM**  
Exclusive Genetics.

# IHR PLUS AN NÄHE

Wir beraten Sie persönlich und kompetent in allen Versicherungsfragen rund um Ihre Tierhaltung.



Landwirt Hermann Holtkamp  
im Gespräch mit R+V-Fachberater Peter Hecker

**Sprechen Sie mit uns!**

[www.agrarkompetenzzentrum.ruv.de](http://www.agrarkompetenzzentrum.ruv.de)

Ihr Sonderbeauftragter für  
Landwirtschaft/Tiergeschäft  
Christian Wittenbrink  
Mobil: 0163/8577500  
Christian.Wittenbrink@ruv.de

R+V Versicherungsgruppe  
AgrarKompetenzzentrum  
Mecklenbecker Str. 229  
48163 Münster  
Tel.: 0251/7185-577



Genossenschaftliche FinanzGruppe  
Volksbanken Raiffeisenbanken



DIE VERSICHERUNG  
MIT DEM PLUS.

# 72

## EIT Isabel

DE0540138550 • geb. 05.08.2018

Eiting Holsteins, Bocholt

**Walnutlawn Solomon 10.507693**  
(Doorman x Lavanguard)

**EIT Isaluna P RDC VG-88-DE**  
DE0537932297  
HLA 1 305 9019 3,97 358 3,63 327

**Tiger-Lily Ladd P-Red**

**EIT Isalotta**  
VG-88-DE  
HLA 3 305 14499 3,49 506 3,23 468

**Charlesdale Superstition**

**KOE Isaleni**  
VG-87-DE  
HLA 2 305 12012 4,0 481 3,71 446

**Stol Joc**

KOE Isadora 22 EX-90-DE  
KOE Isabell EX-90-DE  
KOE Ilsa 63 VG-87-DE  
KOE Illinda VG-88-DE  
Bell Illusion VG-88-DE  
Apache Ilsa EX-92-DE

**Solomon aus / from Nationalschaukuh / National Show cow @ Oldenburg 2017**  
**EIT Isaluna VG-88-DE verkauft / sold @ € 5.600.- @ 4. HFK Sale**



► KOE Isadora 22 EX-90-DE



► EIT Isaluna P RDC VG-88-DE

# 73

## PrismaGen Madame P

DE0953680419 • geb. 15.05.2018  
gRZG 145 | gRZM148 | gRZE 108 | gRZN 115 | gRZR 96 | gRZS 105

PrismaGen, Altenberge

### Avicii 10.572927

(Araxis x Montross)

### May P.N.C.

DE0359171066

HLA 1 46 1637 3,85 63 2,93 48

### Cinema

### Mayflower P

VG-86-DE

HLA 1 305 10548 4,47 471 3,70 390

### De-Su 11236 Balisto

### Mona-Lisa P

VG-86-DK

HLA 2 305 12806 4,22 541 3,56 456

### Xacobeo

OMan Marie P VG-88-DK

Margarethe P VG-85-DK

**Außergewöhnliche Väterfolge für die Hornloszucht ! Über 5 Generationen kein Hornlosbulle !**  
**Exceptional sire stack for Polled ! 5 consecutive generations without polled bulls !**  
**Avicii x Cinema x Balisto x Xacobeo x O-Man**



► Mayflower P VG-86-DE



► PrismaGen Avicii

# 74-75

## Larcrest Cosmopolitan VG-87-3YR-USA

HWH Curby P - Hornlose / Polled Schwester / maternal sister zur #1 Polled in FR, Nagano P @ Genes Diffusion

EIT Caley - Halbschwester von / maternal sister to DG Charley



► Larcrest Cosmopolitan VG-87-3YR-USA



► Larcrest Crimson EX-94-3E-USA



► Cosmo 1000 VG-87-NL



► DG Candide VG-85-2YR-NL

# 74

## HWH Curby P

DE0667064465 • geb. 29.03.2017 • bes. 31.12.2018 • Adlon P  
gRZG 146 | gRZM146 | gRZE 102 | gRZN 114 | gRZR 109 | gRZS 112 / gTPI 2322 | gLPI 2848

Holstein Forum & Eiting Holsteins, Havixbeck

**Mission P 10.682286**  
(Missouri x Asterix)

**COL Caroline PP**  
DE0539810924

**Lorka Zumba P**

**COL 1081P**  
GP-84-2YR-DE  
HLA 1 305 10455 3,52 368 3,46 362

**Da-So Burn MOM Earnhardt P**

**Cosmo 1000**  
VG-87-NL  
HLA 2 305 13492 4,40 5894 4,46 602

**Badger Bluff Fanny Freddie**

Larcrest Cosmopolitan VG-87-3YR-USA  
Larcrest Oside Champagne EX-90-8YR-USA  
Larcrest Juror Chanel EX-93-3E-USA  
Larcrest Lindy Chandra VG-85-3YR-USA  
Larcrest Inspiration Carly VG-87-6YR-USA  
Larcrest Starbuck Charlotte GP-81-3YR-USA  
Larcrest Golden Opportunity VG-85-6YR-USA

# 75

## EIT Caley

DE0540138544 • geb. 09.07.2018  
gRZG 139 | gRZM131 | gRZE 119 | gRZN 120 | gRZR 109 | gRZS 111 / gTPI 2567

Eiting Holsteins, Bochoit

**S-S-I Montross Jedi 10.507890**  
(Montross x Supersire)

**DG Candide VG-85-2YR-NL**  
NL548077249

**Mountfield SSI DCY Mogul**

**Larcrest Cale**  
VG-89-3YR-USA  
HLA 1 305 16226 5,4 877 3,7 600

**De-Su Observer**

**Larcrest Crimson**  
EX-94-3E-USA  
HLA 2 305 18223 5,4 988 3,7 674

**Ramos**

Larcrest Cosmopolitan VG-87-3YR-USA  
Larcrest Oside Champagne EX-90-8YR-USA  
Larcrest Juror Chanel EX-93-3E-USA  
Larcrest Lindy Chandra VG-85-3YR-USA  
Larcrest Inspiration Carly VG-87-6YR-USA  
Larcrest Starbuck Charlotte GP-81-3YR-USA  
Larcrest Golden Opportunity VG-85-6YR-USA

# 76-78

## Bersaglio HF Qualsiasi VG-87-2YR-DE

Garant auf Listenführer in vielen Ländern / Guarantor for #1 rankings in many countries  
Top Chance auf höchste / Top chance for skyhigh Genomics



➤ HFP Quality VG-85-2YR-DE



➤ HFP Quillana VG-85-2YR-DE



➤ Bersaglio HF Qualsiasi VG-87-2YR-DE



➤ WEH Beatstick



# 76

## HFP Quasika

DE0540539094 • geb. 08.01.2019

gRZG 153 | gRZM140 | gRZE 125 | gRZN 129 | gRZR 106 | gRZS 118

Holstein Forum & Köster KG, Havixbeck

### Casino (Veelhorst Madrid) 10.156583

(Charley x Mardi Gras)

#### HFP Quimera

DE0539849820

#### Bouw Finder

#### HFP Quality

VG-85-2YR-DE

HLA 1 305 13883 3,32 461 3,41 473

#### View-Home Day Missouri

#### HFP Quillana

VG-85-2YR-DE

HLA 2 305 14657 3,88 568 3,34 489

#### Seagull-Bay Supersire

HFP Quilla VG-87-5YR-DE

Bersaglio HF Qualsiasi VG-87-2YR-DE

Bersaglio Mtoto Locanda VG-87-IT

Bersaglio Corsa VG-86-IT

Bersaglio Luke Christy GP-82-IT

Bersaglio Mascot Penny VG-85-IT

Aula GP-82-IT

# 77

## HFP Qiana

DE0540810213 • geb. 24.02.2019

gRZG 145 | gRZM132 | gRZE 122 | gRZN 125 | gRZR 108 | gRZS 118

Holstein Forum & Köster KG, Havixbeck

### Casino (Veelhorst Madrid) 10.156583

(Charley x Mardi Gras)

#### HFP Quimera

DE0539849820

#### Bouw Finder

#### HFP Quality

VG-85-2YR-DE

HLA 1 305 13883 3,32 461 3,41 473

#### View-Home Day Missouri

#### HFP Quillana

VG-85-2YR-DE

HLA 2 305 14657 3,88 568 3,34 489

#### Seagull-Bay Supersire

HFP Quilla VG-87-5YR-DE

Bersaglio HF Qualsiasi VG-87-2YR-DE

Bersaglio Mtoto Locanda VG-87-IT

Bersaglio Corsa VG-86-IT

Bersaglio Luke Christy GP-82-IT

Bersaglio Mascot Penny VG-85-IT

Aula GP-82-IT

# 78

## HFP Quiska

DE0540048104 • geb. 25.12.2017  
gRZG 146 | gRZM135 | gRZE 117 | gRZN 125 | gRZR 112 | gRZS 106 / gTPI 2509

Holstein Forum & Köster KG, Havixbeck

**Beacon-Hill Pety Modesty 10.508057**  
(Pety x Supersire)

**HFP Quality VG-85-2YR-DE**  
DE0538689402  
HLA 1 305 13883 3,32 461 3,41 473

**View-Home Day Missouri**

**HFP Quillana**  
VG-85-2YR-DE  
HLA 2 305 14657 3,88 568 3,34 489

**Seagull-Bay Supersire**

**HFP Quilla**  
VG-87-5YR-DE  
HLA 3 305 15644 3,92 613 3,32 520

**San Fiorano Step Fibrax**

Bersaglio HF Qualsiasi VG-87-2YR-DE  
Bersaglio Mtoto Locanda VG-87-IT  
Bersaglio Corsa VG-86-IT  
Bersaglio Luke Christy GP-82-IT  
Bersaglio Mascot Penny VG-85-IT  
Aula GP-82-IT  
Udina GP-81-IT

**HFP Queenly: Mutter der ehemaligen / dam of former #1 Barabo Quila @ gRZG 171 (08/2018)**



➤ HFP Queenly VG-85-2YR-DE



➤ HFP Quilla VG-87-5YR-DE

# 79

## PrismaGen Kronjuwel RDC

DE0360718307 • geb. 14.03.2018  
gRZG 150 | gRZM135 | gRZE 126 | gRZN 130 | gRZR 117 | gRZS 109 / gTPI 2462

PrismaGen, Altenberge

**MR Pace-Red 10.917561**  
(Pat-Red x Numero Uno)

**Wilder K26 RDC**  
DE0539047955

**De-Su 12109 Battlecry**

**Wilder K25**  
VG-88-DE  
HLA 1 305 12270 3,77 463 3,45 423

**Swissbec Brekem**

**Wilder Kanu 111**  
VG-88-DE  
HLA 2 305 13608 4,06 553 3,29 448

**Flevo Genetics Snowman**

Wilder Kairo 55 VG-89-DE  
Wilder Katja 23 VG-88-DE  
Kathi 81 GP-84-DE

### Spülfertige Pace x Battlecry mit Rotfaktor.

RDC Pace x Battlecry ready to flush - steht sofort spülbereit / immediately ready to flush @ ET-Station in Nüchel.



➤ Wilder K25 VG-88-DE



➤ Wilder Kanu 111 VG-88-DE

# 80

## Lanette

DE0540774401 • geb. 13.12.2018

gRZG 144 | gRZM140 | gRZE 120 | gRZN 120 | gRZR 100 | gRZS 104 / gTPI 2452 | gLPI 3083

Peter Vogelsang, Altenberge

### Progenesis Cameron 10.508446

(Penmanship x Yoder)

#### Laika

DE1603761989

#### S-S-I Montross Jedi

#### Laika

VG-87-DE

HLA 1 305 10987 4,00 440 3,08 338

#### Mountfiled Ssi Dcy Mogul

#### Latonet RDC

VG-86-DE

HLA 2 305 11940 4,41 526 3,55 424

#### Go-Farm Pitbull Rf TV TL RC

Baxter Lindsay VG-85-DE

Shottle Loween VG-85-DE

Riverland Lena VG-85-DE

Demand Ivorylis VG-85-DE

Dominator Livory GP-84-DE

Target Intrigue VG-85-DE

Robthom Ivory Mark EX-94-2E-USA

### Typvolles Jungrind aus der Familie von / typeful heifer from the family Robthom Ivory Mark EX-94-2E-USA & Robthom Integrity EX-96



► Latonet RDC VG-86-DE



► Shottle Loween VG-85-DE

# 81

## Westcoast Beemer Phila

DE0540362421 • geb. 22.12.2018

Holstein Forum & Rising Star Holsteins, Havixbeck

### POI Butte Mc Beemer 10.507512

(McCutchen x Goldwyn)

### Wendon Dempsey Prude EX-95-4YR-CAN

CA11387419

HLA 2 305 13997 3,3 461 3,3 462

### Lirr Drew Dempsey

### Wendon Dundee Prudy

EX-92-3E-CAN

HLA 3 305 12938 4,1 536 3,2 420

### Regancrest Dundee

### Wendon Gibson Prudence

EX-92-5E-CAN

HLA 5 305 13506 3,3 451 3,1 414

### Silky Gibson

Wendon Loff Prudy EX-2E-CAN

Wendon Jetter Petri EX-2E-CAN

Wendon Sheik Petra VG-86-3YR-CAN

Fernhame PBL Penelope VG-85-4YR-CAN

Fernhame Kildaire Magdalena VG-USA

Sussex Milk & Honey Jama GP-USA

Bromel Ivanhoe Grace VG-USA

**Direkte Tochter aus / direct daughter of Prude EX-95-CAN: Grand Champion BC Spring 2016 !**  
**Einzige Tochter von / only daughter from Prude in Europa !**



➤ **Wendon Dempsey Prude EX-95-4YR-CAN**



➤ **Wendon Dempsey Prude EX-95-4YR-CAN**

# 82

## EIT Lavish

DE0540138571 • geb. 30.10.2018

Eiting Holsteins, Bocholt

### Walnutlawn Solomon 10.507693

(Doorman x Lavanguard)

### Beechrow Goldwyn Lavish VG-85-2YR-NL

IE221222340745

HLA 1 305 9406 4,0 376 3,44 324

### Braedale Goldwyn

### Galwaybay Dundee Lavish

EX-95-4E-IE

HLA 2 305 10755 3,4 360 3,3 352

### Regancrest Dundee

### Idee Integrity Lavish

EX-92-5E-CAN

HLA 6 305 13104 4,4 581 2,8 369

### Robthom Integrity

Ravenswell Lydia EX-92-3YR-USA

Spring Farm Miss Lynn VG-85-3YR-CAN

Spring Farm Miss Connie VG-88-3YR-CAN

Spring Farm Miss Citation VG-87-4YR-CAN

Spring Farm Miss Pathfinder EX-CAN

**Solomon aus Nationalschaukuh / from National Show cow Dundee Lavish EX-95-4E-IE**  
**Mutter ist die Vollschwester von / dam is full sister to Idee Lustre EX-95-USA**



► Galwaybay Dundee Lavish EX-95-4E-IE



► Beechrow Goldwyn Lavish VG-85-2YR-NL

# 83

## KOE Army Diaz

DE0361784078 • geb. 01.02.2019

Köster KG, Steinfurt

### Siemers Apples Army RDC 8403134506807

(High Octane x Mogul)

### Jacobs Cameron Diaz VG-85-2YR-DE

NL756852791

HLA 1 305 9359 4,30 402 3,76 352

### Braedale Goldwyn

### Robrook Dundee Constance

VG-88-5YR-CAN

HLA 3 305 16281 3,3 536 2,9 473

### Regancrest Dundee

### Robrook Ben Coralee

VG-86-3YR-CAN

HLA 1 305 9547 3,8 360 3,3 311

### Robrook Ben

Willrae Gruber Corrie EX-CAN

MCF024 Selection Candy VG-85-3YR-CAN

Willrae Vianney Mandy VG-85-3YR-CAN

Willrae Mary 10

## Army aus der Vollschwester zu / from the full sister to Robrook Goldwyn Cameron EX-95-CAN Grand Champion Royal Winter Fair 2013



► Jacobs Cameron Diaz VG-85-2YR-DE



► Robrook Goldwyn Cameron EX-95-5YR-CAN

# 84

## Chief Darina

DE0359848771 • geb. 19.12.2018

Jan Pöker, Lorup

### Stantons Chief 10.508239

(Octane x Numero Uno)

### HAM Denice 4 VG-85-2YR-DE

DE0358212505

HLA 1 305 8709 3,57 311 3,08 268

### Mr Chassity Gold Chip

### Despina 34

EX-90-4YR-DE

HLA 2 305 12479 3,74 467 3,24 404

### Windy-Knoll-View Pronto

### Lexis Dundee Desire

EX-90-6YR-CAN

HLA 3 305 14761 3,3 493 3,0 442

### Regancrest Dundee

Mauricienne Rudolph Nike EX-92-3E-CAN

Mauricienne Skychief Nita VG-86-3YR-BRA

Mauricienne Blackstar Nina VG-85-3YR-CAN

Mauricienne Inspir Nanny VG-86-6YR-CAN

Julibel Starbuck Ninon VG-86-6YR-CAN

Julibel Telmatt Laninon VG-87-3YR-CAN

Julibel Madison Lanie VG-85-5YR-CAN

**Chief aus tiefer kanadischer Kuhfamilie mit 3 Generationen EX / from a deep Canadian cow family & 3 generations EX**



► Lexis Dundee Desire EX-90-6YR-CAN



► Goldwyn Desire VG-89-DE



# 85

## SHG Joel Circus

DK1652203347 • geb. 13.12.2017

SHG Breeding, Vojens

### Guimo Joel 10.409643

(Legal x Paramount)

### Stakkehave Cavalia Chanel EX-94-DK EX-95-MS

DK01652202886

HLA 1 305 6896 5,22 360 3,84 264

### Lencrest Cavalia

### Select-Scott Salty Cocochanel

EX-94-SYR-CAN

HLA 4 305 7830 4,9 386 4,0 312

### SHF Centurion Sultan

### Selet-Scott JW Covergirl

EX-90-CAN

HLA 4 305 7938 5,6 446 4,1 326

### Rapid Bay Just Wait

Jiff Little Minnie EX-96-4E-USA

Prides Sleeper Minnie N.C.

**Showtype ! Joel aus Chanel EX-94 Grand Champion National Jersey Show DK 2016 &  
Klassenzweite / 2nd in class @ Swiss Expo 2018**



► Stakkehave Cavalia Chanel EX-94-DK



► Stakkehave Cavalia Chanel EX-94-DK

## Beschicker Consigners

Name	Wohnort	Kat.-Nr.
Airline GbR	Kettenkamp	22
Blaeker, Norbert	Borken	12
Brühlhof Holsteins	Sulzbach	5, 25
Eiting, Jürgen	Bocholt	15, 31, 32, 72, 75, 82
Geisel, Jochen	Schwalmstadt	10
Heidehof Ahrens KG	Midlum	1, 7, 16, 17, 27, 28, 39, 43, 64, 70
Henneke, Josef	Olsberg	47
Holstein Forum	Havixbeck	50, 51, 52, 68, 69
Holstein Forum & Eiting Holsteins	Havixbeck	74
Holstein Forum & Köster KG	Havixbeck	18, 19, 20, 21, 55, 56, 57, 59, 76, 77, 78
Holstein Forum, Meier Holsteins & Niewöhner, C.	Havixbeck	34, 35, 36
Holstein Forum & Rising Star	Havixbeck	37, 81
Hintze, Jürgen	Trebel	30, 54
Honigfort, Andreas	Haselünne	29, 33, 53
Köster KG	Steinfurt	14, 26, 58, 83
Loh-An Holsteins & Torben Melbaum	Emsbüren	8
Lohmann, Bernd	Hückeswagen	38, 67
Middelkamp, Andreas	Badbergen	23, 42
Middelkamp, Andreas & Nesslage, Frank	Badbergen	65
Nesslage, Frank	Nortrup	6, 63
Nöhl GbR	Idesheim	61
Paeßens, Hans-Peter	Uedem	48
Pöker, Jan	Lorup	84
PrismaGen	Altenberge	11, 73, 79
Rüben, Phillip	Lasserg	24
Rüters, Theo-Wilm	Belm	46
Seegers, Michael	Kalkar	44, 45
SHG Breeding	Vojens	2, 41, 85
Sondermann, Ludger	Bocholt	49
Vienna, Jannes	Hatzum	71
Vogelsang, Peter	Altenberge	80
vom Stein, Dirk	Wermelskirchen	4
Wille, Henrik	Essen	3, 9, 60, 62, 66
Worm, Casper	Ribe	40

Katalog / Catalogue Layout • Dunker & Weinstein Medien • 48308 Senden • +49(0) 2597 9399886

**Wegbeschreibung**  
**Route Map**  
**Hotels**

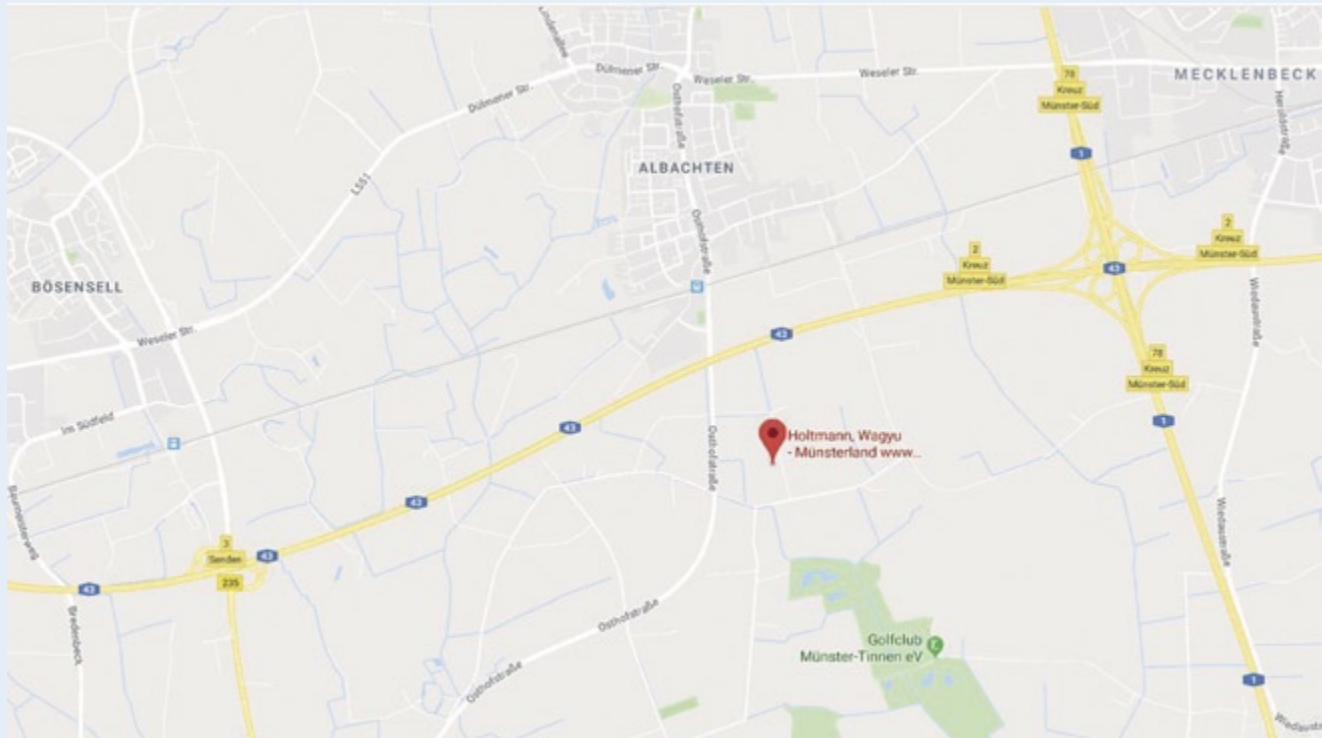

**Hotels**

Alexianer Hotel am Wasserturm, 48163 Münster  
Montana Hotel, 48308 Senden  
Parkhotel Hohenfeld, 48161 Münster-Roxel  
Hotel-Restaurant Brintrup, 48161 Münster  
TRYP Münster Kongresshotel, 48155 Münster  
Hotel Landgraf, 48165 Münster

+49 (0) 2501 96623110  
+49 (0) 2536 34350  
+49 (0) 2534 8080  
+49 (0) 2534 80060  
+49 (0) 251 14200  
+49 (0) 2501 1236

**Verkaufserfolge**

**Sale  
Successes**

## 2. Holstein Forum Kösters Variety Sale

